KIS자산평가

KIS DAILY 2024.04.26.

PART 1 금리추이

표1. 국내 금리 추이

(단위: %, bp)

국내금리	04/26	전일 대비	전월 대비
통안 2Y	3.495	-2.0	13.5
국고 3Y	3.515	-2.5	24.8
국고 10Y	3.685	-2.5	33.0
국고 30Y	3.520	-0.2	25.3
CD 91D	3.570	0.0	-7.0
CP 91D	4.180	0.0	-5.0
Call	3.630	4.0	11.0

표2. 해외 금리 추이

(단위: %, bp)

국내금리	04/26	전일 대비	전월 대비
미국 2Y	4.988	5.1	34.5
미국 5Y	4.704	4.4	49.7
미국 10Y	4.687	3.4	48.6
독일 2Y	3.015	4.8	12.8
독일 10Y	2.611	1.7	24.5
일본 10Y	0.918	2.4	14.1
중국 10Y	2.273	0.2	-6.2

표3. 크레딧 YTM

(단위: %, bp)

구분		금일 YTM (04/26)				전일 대비 (04/25)			
		1Y	3Y	5Y	10Y	1Y	3Y	5Y	10Y
특수채	AAA	3.612	3.689	3.719	3.833	-1.0	-1.0	-3.8	-2.5
은행채	산금/중금	3.636	3.634	3.762	4.271	-0.7	-2.5	-4.6	-2.8
	AAA	3.670	3.773	3.933	4.369	-0.7	-2.5	-4.6	-2.8
금융채	AA+	3.743	3.847	4.019	5.035	-0.5	-2.5	-4.3	-2.5
	AA0	3.773	3.926	4.246	5.221	-0.5	-2.5	-4.3	-2.5
	AA-	3.837	4.068	4.380	5.429	-0.5	-3.5	-5.3	-2.5
회사채	AAA	3.699	3.857	3.950	4.455	-1.0	-2.5	-4.3	-2.5
	AA+	3.709	3.892	4.086	4.694	-1.0	-3.0	-4.8	-3.0
	AA0	3.747	3.935	4.149	5.028	-1.0	-3.0	-4.8	-3.0
	AA-	3.797	3.997	4.265	5.394	-1.0	-3.0	-4.8	-3.0

표4. 크레딧 스프레드

(단위: %, bp)

구분		금일 스프레드 (04/26)				전일 대비 (04/25)			
		1Y	3Y	5Y	10Y	1Y	3Y	5Y	10Y
특수채	AAA	0.177	0.174	0.137	0.148	0.0	1.5	0.5	0.0
은행채	산금/중금	0.201	0.119	0.180	0.586	0.3	0.0	-0.3	-0.3
	AAA	0.235	0.258	0.351	0.684	0.3	0.0	-0.3	-0.3
금융채	AA+	0.308	0.332	0.437	1.350	0.5	0.0	0.0	0.0
	AA0	0.338	0.411	0.664	1.536	0.5	0.0	0.0	0.0
	AA-	0.402	0.553	0.798	1.744	0.5	-1.0	-1.0	0.0
회사채	AAA	0.264	0.342	0.368	0.770	0.0	0.0	0.0	0.0
	AA+	0.274	0.377	0.504	1.009	0.0	-0.5	-0.5	-0.5
	AA0	0.312	0.420	0.567	1.343	0.0	-0.5	-0.5	-0.5
	AA-	0.362	0.482	0.683	1.709	0.0	-0.5	-0.5	-0.5

표5. CD/CP YTM

(단위: %, bp)

구분		금일 YTM (04/26)					전일 대비 (04/25)				
		7D	1M	3M	6M	1Y	7D	1M	3M	6M	1Y
CD	AAA	3.49	3.53	3.57	3.55	3.60	0.0	0.0	0.0	0.0	0.0
	AA+	3.51	3.55	3.60	3.64	3.68	0.0	1.0	0.0	0.0	0.0
CP	A1	3.59	3.81	4.18	4.19	4.22	0.0	0.0	0.0	0.0	0.0
	A2+	4.01	4.21	4.47	4.51	4.55	0.0	0.0	0.0	0.0	0.0
	A3+	4.09	4.35	4.67	4.71	4.78	0.0	0.0	0.0	0.0	0.0

PART 2 발행.만기/유통

표6. 금일 발행 내역

(단위: %, 억원)

섹터	종목명	발행일	만기일	만기	이자지급	쿠폰	발행 SP	발행액	ESG*	등급
특수채	한국가스공사487	2024-04-26	2026-04-26	2	이표	3.730	민평 +5bp	900		AAA
특수채	한국가스공사488	2024-04-26	2027-04-26	3	이표	3.734	민평 +1bp	800		AAA
특수채	대구도시개발공사2024-02(지)	2024-04-26	2029-04-26	5	이표	3.915	민평 -4bp	200	G	AA+
특수채	인천도시공사232(사)	2024-04-26	2027-04-26	3	이표	3.859	민평 -6bp	1,500	S	AA+
은행채	스탠다드차타드은행24-04-단(콜)02-26	2024-04-26	2034-04-26	10	단리	4.550	-	400		AAA
은행채	하나은행47-04할0.58갑-26	2024-04-26	2024-11-26	0.58	할인	3.550	민평 -8bp	2,800		AAA
은행채	기업은행(신)2404할1A-26(사)	2024-04-26	2025-04-26	1	할인	3.530	민평 -11bp	1,000	S	AAA
은행채	산금24신할0008-0426-1	2024-04-26	2024-12-26	0.67	할인	3.540	민평 -7bp	1,400		AAA
은행채	산금24신할0100-0426-2	2024-04-26	2025-04-26	1	할인	3.530	민평 -11bp	1,000		AAA
은행채	한국수출입금융2404카-이표-1.5	2024-04-26	2025-10-26	1.5	이표	3.660	민평 +1bp	1,000		AAA
은행채	우리은행28-04-할인7M-갑-26	2024-04-26	2024-11-26	0.58	할인	3.550	민평 -8bp	1,600		AAA
은행채	농업금융채권(은행)2024-04이1Y-G	2024-04-26	2025-04-26	1	이표	3.700	민평 +3bp	4,000		AAA
금융채	산은캐피탈733-1	2024-04-26	2025-12-26	1.67	이표	3.774	민평 -4bp	200		AA-
금융채	산은캐피탈733-2	2024-04-26	2026-10-26	2.5	이표	3.896	민평 -5bp	200		AA-
금융채	산은캐피탈733-3	2024-04-26	2027-04-26	3	이표	3.927	민평 -7bp	100		AA-
금융채	JB 우리캐피탈509-1	2024-04-26	2025-07-25	1.25	FRN	3.894	-	400		AA-
금융채	JB 우리캐피탈509-2	2024-04-26	2027-03-26	2.92	이표	4.019	민평 -7bp	300		AA-
금융채	현대커머셜515	2024-04-26	2026-04-24	1.99	이표	3.826	민평 -7bp	300		AA-
금융채	알씨아이파이낸셜123	2024-04-26	2027-04-26	3	이표	4.463	+518bp	200		A+
금융채	애큐온캐피탈211-1	2024-04-26	2024-12-26	0.67	이표	5.674	민평 -7bp	100		A0
금융채	애큐온캐피탈211-2	2024-04-26	2025-05-26	1.08	이표	5.964	민평	300		A0
금융채	애큐온캐피탈211-3	2024-04-26	2025-10-26	1.5	이표	6.027	민평	200		A0
금융채	키움캐피탈180-1	2024-04-26	2025-05-26	1.08	이표	5.847	민평 -5bp	300		A-
금융채	키움캐피탈180-2	2024-04-26	2025-11-10	1.54	이표	5.600	민평 -41bp	65		A-
회사채	SK케미칼14-1	2024-04-26	2026-04-24	1.99	이표	4.083	민평 -9bp	500		A+
회사채	SK케미칼14-2	2024-04-26	2027-04-26	3	이표	4.171	민평 -23bp	1,000		A+
MBS	주택금융공사MBS2024-8(1-1)(사)	2024-04-26	2025-04-26	1	이표	3.570	국고 +10bp	1,329	S	AAA
MBS	주택금융공사MBS2024-8(1-2)(사)	2024-04-26	2026-04-26	2	이표	3.611	국고 +10bp	1,600	S	AAA
MBS	주택금융공사MBS2024-8(1-3)(사)	2024-04-26	2027-04-26	3	이표	3.641	국고 +14bp	1,200	S	AAA
MBS	주택금융공사MBS2024-8(1-4)(사)	2024-04-26	2029-04-26	5	이표	3.695	국고 +12bp	1,500	S	AAA
MBS	주택금융공사MBS2024-8(1-5)(사)	2024-04-26	2031-04-26	7	이표	3.841	국고 +20bp	1,300	S	AAA

MBS	주택금융공사MBS2024-8(1-6)(사)	2024-04-26	2034-04-26	10	이표	3.846	국고 +20bp	1,100	S	AAA
MBS	주택금융공사MBS2024-8(1-7)(사)	2024-04-26	2044-04-26	20	이표	3.900	국고 +34bp	1,300	S	AAA
MBS	주택금융공사MBS2024-8(1-8)(사)	2024-04-26	2054-04-26	30	이표	3.890	국고 +43bp	200	S	AAA

*ESG : 녹색(Green), 사회(Social), 지배구조(Governance)

주) 선매출채권, ABS, 주관채, 파생상품 제외

표7. 만기 현황 (T+7)

(단위: %, 억원)

섹터	종목명	발행일	만기일	만기	이자지급	쿠폰	발행액	ESG*	등급
특수채	한국전력1197	2022-05-10	2024-05-10	2	이표	3.5	2,900		AAA
특수채	중소벤처기업진흥채권726(사)	2021-05-12	2024-05-10	2.99	이표	1.264	1,200	S	AAA
은행채	한국수출입금융2311마-할인-182	2023-11-10	2024-05-10	0.5	할인	3.98	1,200		AAA
금융채	현대캐피탈1806-3	2019-05-14	2024-05-10	4.99	FRN	4.076	100		AA+
금융채	현대캐피탈1897-4	2021-11-12	2024-05-10	2.49	이표	2.404	300		AA+
금융채	현대캐피탈1917-3	2022-05-12	2024-05-10	1.99	이표	3.656	300		AA+
금융채	신한카드2108-2	2021-05-10	2024-05-10	3	이표	1.438	900		AA+
금융채	신한카드2139-3	2022-05-12	2024-05-10	1.99	이표	3.602	100		AA+
금융채	케이비국민카드274-2	2019-05-10	2024-05-10	5	이표	2.046	700		AA+
금융채	케이비국민카드356-4	2022-05-10	2024-05-10	2	이표	3.663	300		AA+
금융채	메리츠캐피탈220	2022-11-11	2024-05-10	1.5	이표	6.703	1,200		AA0
금융채	우리카드211-1	2022-05-10	2024-05-10	2	이표	3.696	300		AA0
금융채	산은캐피탈666-2	2021-05-12	2024-05-10	2.99	이표	1.48	200		AA-
금융채	산은캐피탈684-2	2022-02-10	2024-05-10	2.25	이표	2.793	200		AA-
금융채	산은캐피탈698-4	2022-11-10	2024-05-10	1.5	이표	7.026	400		AA-
금융채	하나캐피탈293-5	2019-11-11	2024-05-10	4.5	이표	2.001	300		AA-
금융채	하나캐피탈317-4(지)	2020-11-10	2024-05-10	3.5	이표	1.606	700	G	AA-
금융채	하나캐피탈339-6	2021-11-11	2024-05-10	2.5	이표	2.467	300		AA-
금융채	하나캐피탈352-3(지)	2022-05-12	2024-05-10	1.99	이표	3.691	500	G	AA-
금융채	하나캐피탈361-1	2022-08-11	2024-05-10	1.75	이표	4.337	300		AA-
금융채	케이비캐피탈427-4	2019-05-13	2024-05-10	4.99	이표	2.1	100		AA-
금융채	케이비캐피탈483-8(지)	2021-11-11	2024-05-10	2.5	이표	2.492	200	G	AA-
금융채	롯데카드437-1	2021-05-13	2024-05-10	2.99	이표	1.588	200		AA-
금융채	롯데카드459-1	2022-05-12	2024-05-10	1.99	이표	3.796	300		AA-
금융채	롯데카드481	2023-01-11	2024-05-10	1.33	이표	4.884	500		AA-
금융채	우리금융캐피탈445-4	2022-05-12	2024-05-10	1.99	이표	3.784	200		AA-
금융채	JB 우리캐피탈411-6	2020-11-12	2024-05-10	3.49	이표	1.689	200		AA-
금융채	JB 우리캐피탈446-3(지)	2022-05-12	2024-05-10	1.99	이표	3.716	100	G	AA-
금융채	아이비케이캐피탈224-4	2020-11-11	2024-05-10	3.5	이표	1.596	200		AA-
금융채	아이비케이캐피탈234-3	2021-05-11	2024-05-10	3	이표	1.459	500		AA-
금융채	아이비케이캐피탈248-2	2022-03-11	2024-05-10	2.16	이표	2.809	200		AA-
금융채	엔에이치농협캐피탈162-2	2021-05-11	2024-05-10	3	이표	1.497	400		AA-
금융채	엔에이치농협캐피탈195	2022-11-10	2024-05-10	1.5	이표	7.03	70		AA-
금융채	엔에이치농협캐피탈196-2	2022-11-11	2024-05-10	1.5	이표	6.998	1,000		AA-
금융채	BNK캐피탈246-3	2021-05-10	2024-05-10	3	이표	1.509	400		AA-
금융채	롯데캐피탈424-2	2021-11-11	2024-05-10	2.5	이표	2.634	500		A+
금융채	롯데캐피탈437-1	2022-08-11	2024-05-10	1.75	이표	4.493	200		A+
금융채	한국캐피탈485-2	2022-05-13	2024-05-10	1.99	FRN	5.825	200		A0

금융채	한국투자캐피탈63	2021-05-11	2024-05-10	3	이표	1.851	800		A0
금융채	한국투자캐피탈89-1	2023-05-12	2024-05-10	0.99	이표	5.486	50		A0
회사채	하나금융지주55-1	2022-05-12	2024-05-10	1.99	이표	3.51	1,400		AAA
회사채	GS파워7-1	2019-05-10	2024-05-10	5	이표	1.976	800		AA0
회사채	녹십자43 -1	2021-05-11	2024-05-10	3	이표	1.657	1,200		A+
회사채	E136	2021-05-12	2024-05-10	2.99	이표	1.703	1,440		A+
회사채	효성화학2-2	2019-05-10	2024-05-10	5	이표	3.027	500		BBB+
MBS	주택금융공사MBS2019-10(1-2)(사)	2019-05-10	2024-05-10	5	이표	1.946	3,400	S	AAA

*ESG : 녹색(Green), 사회(Social), 지배구조(Governance)

주) 선매출채권, ABS, 주관채, 파생상품 제외

표8. 섹터별 당일 유통 랭킹 TOP 3

(단위: 억원)

섹터	종목코드	종목명	거래량
국고채	KR103501GDC8	국고03875-2612(국고23-10)	33,128
국고채	KR103502GDC6	국고04125-3312(국고23-11)	29,982
국고채	KR103501GE31	국고03250-2903(국고24-1)	20,793
지역개발	KR2044022E47	경기지역개발24-04	103
지역개발	KR2001024E45	서울도시철도24-04	53
지역개발	KR2002022E45	강원지역개발24-04	43
특수채	KR354301GE40	인천도시공사232(사)	5,600
특수채	KR350803GE41	한국가스공사487	2,300
특수채	KR350804GE40	한국가스공사488	1,600
통안채	KR310101GE44	통안03365-2604-02	11,330
통안채	KR310102GD93	통안04000-2609-03	3,200
통안채	KR310101GDA0	통안04020-2510-02	2,140
은행채	KR6004947E49	하나은행47-04할0.58갑-26	6,000
은행채	KR6000038E47	우리은행28-04-할인7M-갑-26	4,900
은행채	KR381007GE40	농업금융채권(은행)2024-04이1Y-G	4,300
금융채	KR6021962DC6	케이비캐피탈526-2(지)	1,800
금융채	KR6140175C12	케이비국민카드348-5	1,200
금융채	KR6029781DA6	삼성카드2630	900
회사채	KR6131792964	연합자산관리27-2	1,200
회사채	KR6031441D10	신세계푸드3	600
회사채	KR6152251D62	지에스에너지15-1(녹)	500

주) 옵션, FRN, 파생상품 제외

그림1. 크레딧 섹터별 당일 발행액 (단위: 억원)

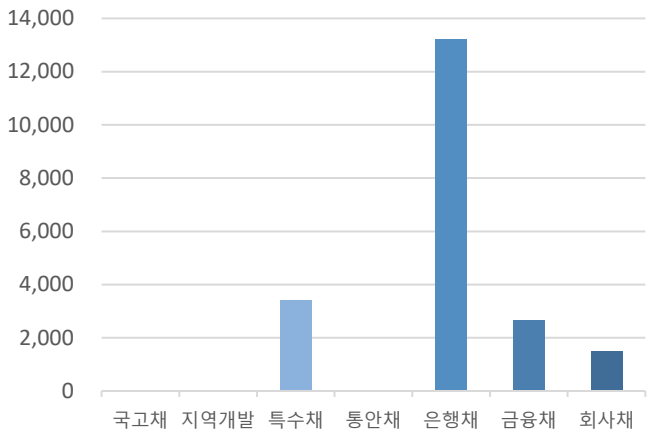

자료: KIS자산평가

그림2. 크레딧 섹터별 당일 만기액 (단위: 억원)

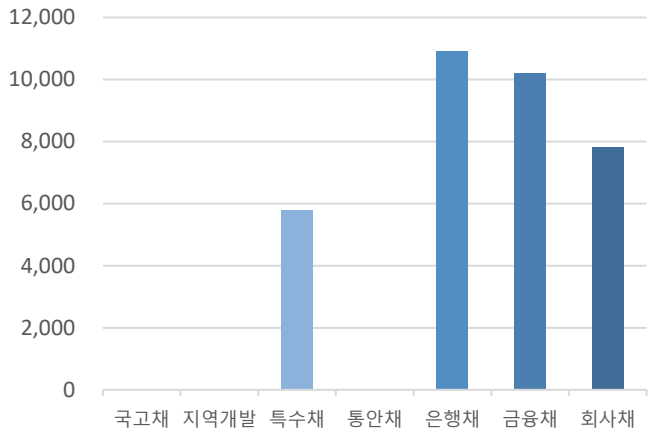

자료: KIS자산평가

PART 3 주요채권지수

표9. 주요채권지수

구분	한경- KIS-Reuters				KOBI30	KOBI120
	종합	국공채	금융채	회사채		
당일지수	261.5452	265.6713	244.7593	286.3846	225.1739	240.1702
전일대비	0.2397	0.3068	0.0900	0.2176	0.0462	0.1152
평균듀레이션	5.3588	7.3970	1.4092	2.5671	0.9532	1.7964

그림3. 일일변동추이(채권종류)

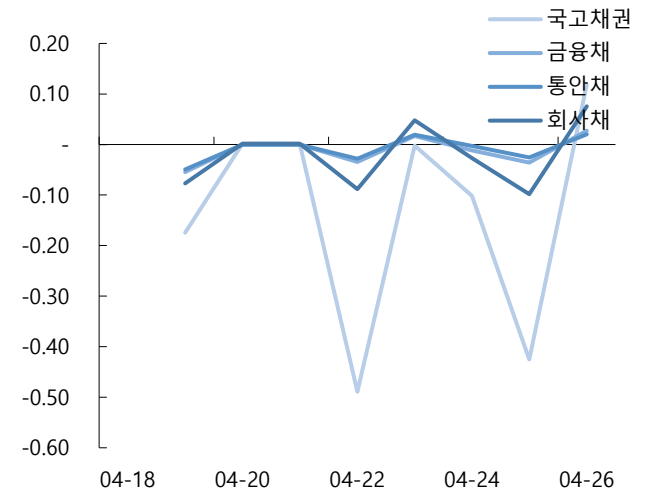

자료: KIS자산평가

그림4. 일일변동추이(잔존만기)

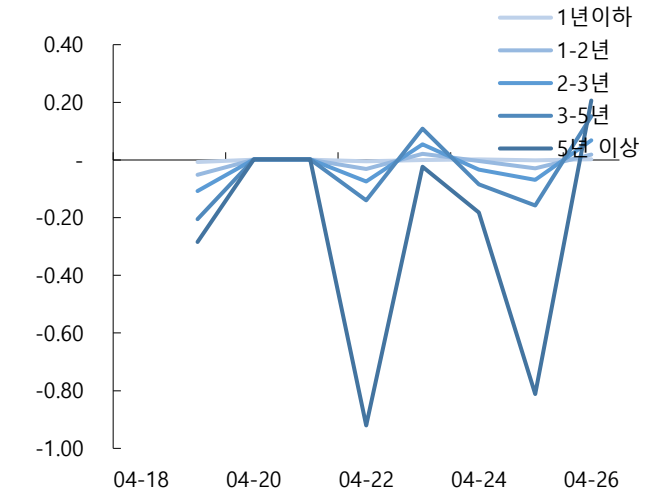

자료: KIS자산평가

그림5. 기간별수익률(채권종류)

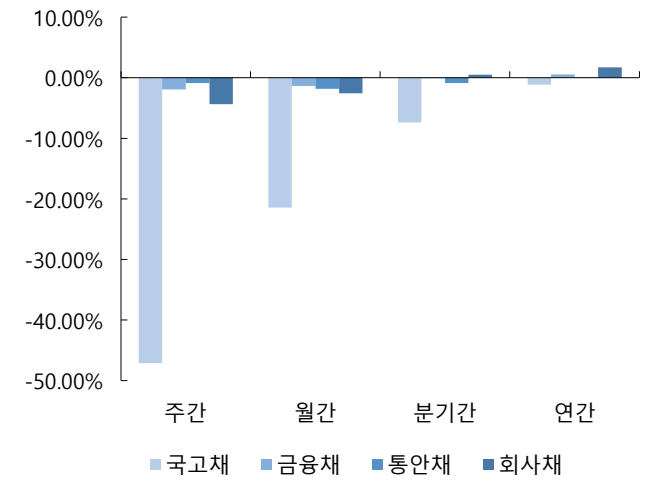

자료: KIS자산평가

그림6. 기간별수익률(잔존만기)

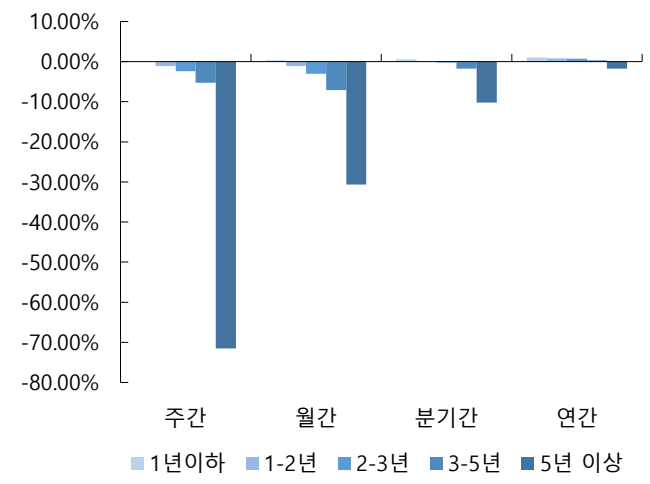

자료: KIS자산평가

표12. 기준물 단가 변화표 (매매일 : 2024/04/26)

종목명	금리	4/30	차이	5/2	차이	종목명	금리	4/30	차이	5/2	차이	종목명	금리	4/30	차이	5/2	차이	종목명	금리	4/30	차이	5/2	차이
국고23-1	3.537	9,941		9,943		국고23-4	3.475	10,050		10,051		국고23-6	3.555	10,025		10,027		국고23-10	3.475	10,248		10,250	
	3.542	9,939	2	9,941	2		3.480	10,049	1	10,050	1		3.560	10,023	2	10,025	2		3.480	10,247	1	10,249	1
	3.547	9,938	1	9,940	1		3.485	10,048	1	10,049	1		3.565	10,021	2	10,023	2		3.485	10,246	1	10,248	1
	3.552	9,936	2	9,938	2		3.490	10,047	1	10,048	1		3.570	10,019	2	10,021	2		3.490	10,245	1	10,247	1
	3.557	9,934	2	9,936	2		3.495	10,046	1	10,047	1		3.575	10,017	2	10,019	2		3.495	10,243	2	10,245	2
	3.562	9,932	2	9,934	2		3.500	10,045	1	10,046	1		3.580	10,015	2	10,017	2		3.500	10,242	1	10,244	1
	3.567	9,931	1	9,932	2		3.505	10,044	1	10,045	1		3.585	10,013	2	10,015	2		3.505	10,241	1	10,243	1
	3.572	9,929	2	9,931	1		3.510	10,043	1	10,044	1		3.590	10,011	2	10,013	2		3.510	10,240	1	10,242	1
⊙ KIS 민평	3.577	9,927	2	9,929	2	⊙ KIS 민평	3.515	10,042	1	10,043	1	⊙ KIS 민평	3.595	10,009	2	10,011	2	⊙ KIS 민평	3.515	10,238	2	10,240	2
	3.582	9,925	2	9,927	2		3.520	10,041	1	10,042	1		3.600	10,007	2	10,009	2		3.520	10,237	1	10,239	1
	3.587	9,923	2	9,925	2		3.525	10,040	1	10,041	1		3.605	10,005	2	10,007	2		3.525	10,236	1	10,238	1
	3.592	9,922	1	9,924	1		3.530	10,039	1	10,040	1		3.610	10,003	2	10,005	2		3.530	10,235	1	10,237	1
	3.597	9,920	2	9,922	2		3.535	10,037	2	10,039	1		3.615	10,001	2	10,003	2		3.535	10,233	2	10,235	2
	3.602	9,918	2	9,920	2		3.540	10,036	1	10,038	1		3.620	9,999	2	10,001	2		3.540	10,232	1	10,234	1
	3.607	9,916	2	9,918	2		3.545	10,035	1	10,037	1		3.625	9,997	2	9,999	2		3.545	10,231	1	10,233	1
	3.612	9,915	1	9,916	2		3.550	10,034	1	10,036	1		3.630	9,995	2	9,997	2		3.550	10,230	1	10,232	1
	3.617	9,913	2	9,915	1		3.555	10,033	1	10,035	1		3.635	9,993	2	9,995	2		3.555	10,228	2	10,230	2

종목명	금리	4/30	차이	5/2	차이	종목명	금리	4/30	차이	5/2	차이	종목명	금리	4/30	차이	5/2	차이	종목명	금리	4/30	차이	5/2	차이
국고24-1	3.542	9,915		9,916		국고23-5	3.662	9,808		9,810		국고23-11	3.645	10,545		10,547		통당	3.457	10,006		10,008	
	3.547	9,912	3	9,914	2		3.667	9,805	3	9,806	4		3.650	10,541	4	10,543	4		3.462	10,005	1	10,007	1
	3.552	9,910	2	9,912	2		3.672	9,801	4	9,803	3		3.655	10,537	4	10,539	4		3.467	10,004	1	10,006	1
	3.557	9,908	2	9,910	2		3.677	9,797	4	9,799	4		3.660	10,533	4	10,535	4		3.472	10,004	0	10,006	0
	3.562	9,906	2	9,908	2		3.682	9,793	4	9,795	4		3.665	10,529	4	10,531	4		3.477	10,003	1	10,005	1
	3.567	9,904	2	9,905	3		3.687	9,789	4	9,791	4		3.670	10,525	4	10,527	4		3.482	10,002	1	10,004	1
	3.572	9,901	3	9,903	2		3.692	9,786	3	9,788	3		3.675	10,521	4	10,523	4		3.487	10,001	1	10,003	1
	3.577	9,899	2	9,901	2		3.697	9,782	4	9,784	4		3.680	10,516	5	10,519	4		3.492	10,000	1	10,002	1
⊙ KIS 민평	3.582	9,897	2	9,899	2	⊙ KIS 민평	3.702	9,778	4	9,780	4	⊙ KIS 민평	3.685	10,512	4	10,514	5	⊙ KIS 민평	3.497	10,000	0	10,002	0
	3.587	9,895	2	9,897	2		3.707	9,774	4	9,776	4		3.690	10,508	4	10,510	4		3.502	9,999	1	10,001	1
	3.592	9,893	2	9,895	2		3.712	9,771	3	9,773	3		3.695	10,504	4	10,506	4		3.507	9,998	1	10,000	1
	3.597	9,890	3	9,892	3		3.717	9,767	4	9,769	4		3.700	10,500	4	10,502	4		3.512	9,997	1	9,999	1
	3.602	9,888	2	9,890	2		3.722	9,763	4	9,765	4		3.705	10,496	4	10,498	4		3.517	9,996	1	9,998	1
	3.607	9,886	2	9,888	2		3.727	9,759	4	9,761	4		3.710	10,492	4	10,494	4		3.522	9,996	0	9,998	0
	3.612	9,884	2	9,886	2		3.732	9,756	3	9,758	3		3.715	10,488	4	10,490	4		3.527	9,995	1	9,997	1
	3.617	9,882	2	9,884	2		3.737	9,752	4	9,754	4		3.720	10,484	4	10,486	4		3.532	9,994	1	9,996	1
	3.622	9,879	3	9,881	3		3.742	9,748	4	9,750	4		3.725	10,480	4	10,482	4		3.537	9,993	1	9,995	1

표13. KIS자산평가 최종호가집계표 (매매일 : 2024/04/26)

잔존만기				통안증권						국고채						예보채					
년	월	일	휴일	종목명	잔액(조)	만기일	전일	당일	등락	종목명	잔액(조)	만기일	전일	당일	등락	종목명	잔액(조)	만기일	전일	당일	등락
0	0	4		(할)통안DC024-0430-0910	1	24-04-30	3.465	3.465	0.000												
0	0	4		통안DC024-0430-0910	1	24-04-30	3.465	3.465	0.000												
0	0	6								재정2024-0050-0063	0	24-05-02	3.600	3.600	0.000						
0	0	11		(할)통안DC024-0507-0910	0.74	24-05-07	3.465	3.465	0.000												
0	0	11		통안DC024-0507-0910	0.74	24-05-07	3.465	3.465	0.000												
0	0	13		통안03370-2405-01	1.42	24-05-09	3.465	3.465	0.000	재정2024-0060-0063	0	24-05-09	3.600	3.600	0.000						
0	0	18		통안DC024-0514-0910	0.53	24-05-14	3.465	3.465	0.000												
0	0	18		(할)통안DC024-0514-0910	0.53	24-05-14	3.465	3.465	0.000												
0	0	20								재정2024-0070-0063	0	24-05-16	3.580	3.580	0.000						
0	0	25		(할)통안DC024-0521-0910	0.3	24-05-21	3.465	3.465	0.000												
0	0	25		통안DC024-0521-0910	0.3	24-05-21	3.465	3.465	0.000												
0	0	27								재정2024-0080-0063	0	24-05-23	3.600	3.600	0.000						
0	1	2		(할)통안DC024-0528-0910	0.34	24-05-28	3.465	3.465	0.000												
0	1	2		통안DC024-0528-0910	0.34	24-05-28	3.465	3.465	0.000												
0	1	4								재정2024-0090-0063	0	24-05-30	3.545	3.545	0.000						
0	1	9		통안DC024-0604-0910	0.67	24-06-04	3.465	3.465	0.000												
0	1	9		(할)통안DC024-0604-0910	0.67	24-06-04	3.465	3.465	0.000												
0	1	11	현충일+1							재정2024-0100-0063	0	24-06-06	3.530	3.530	0.000						
0	1	15								국고01125-2406(국고21-4)	15.22	24-06-10	3.247	3.247	0.000						
0	1	15								국고02875-2406(국고22-7)	2.94	24-06-10	3.410	3.410	0.000						
0	1	16		(할)통안DC024-0611-0910	0.54	24-06-11	3.465	3.465	0.000												
0	1	16		통안DC024-0611-0910	0.54	24-06-11	3.465	3.465	0.000												
0	1	18								재정2024-0110-0063	0	24-06-13	3.540	3.540	0.000						
0	1	23		통안DC024-0618-0910	0.67	24-06-18	3.465	3.465	0.000												
0	1	23		(할)통안DC024-0618-0910	0.67	24-06-18	3.465	3.465	0.000												
0	1	25								재정2024-0120-0063	0	24-06-20	3.460	3.460	0.000						
0	1	30		(할)통안DC024-0625-0910	0.51	24-06-25	3.465	3.465	0.000												
0	1	30		통안DC024-0625-0910	0.51	24-06-25	3.465	3.465	0.000												
0	2	1								재정2024-0130-0063	0	24-06-27	3.510	3.510	0.000						
0	2	6		통안DC024-0702-0910	0.74	24-07-02	3.465	3.465	0.000												
0	2	6		통안03330-2407-02	7.33	24-07-02	3.465	3.465	0.000												
0	2	6		(할)통안DC024-0702-0910	0.74	24-07-02	3.465	3.465	0.000												
0	2	12		(할)통안DC024-0708-0910	0.7	24-07-08	3.465	3.465	0.000												
0	2	12		통안DC024-0708-0910	0.7	24-07-08	3.465	3.465	0.000												

0	2	13		통안03600-2407-01	1.84	24-07-09	3.447	3.447	0.000													
0	2	20		통안DC024-0716-0910	0.7	24-07-16	3.415	3.415	0.000													
0	2	20		(할)통안DC024-0716-0910	0.7	24-07-16	3.415	3.415	0.000													
0	2	27		통안DC024-0723-0910	0.7	24-07-23	3.345	3.345	0.000													
0	2	27		(할)통안DC024-0723-0910	0.7	24-07-23	3.345	3.345	0.000													
				3M			3.465	3.465	0.000	3M			3.425	3.425	0.000	3M			3.480	3.480	0.000
0	4	8		통안01510-2409-03	4.9	24-09-03	3.445	3.445	0.000													
0	4	14		통안03670-2409-01	0.72	24-09-09	3.432	3.432	0.000													
0	4	15								국고03125-2409(국고22-10)	4.24	24-09-10	3.430	3.440	0.010							
0	4	15								국고01375-2409(국고19-5)	8.05	24-09-10	3.380	3.390	0.010							
0	4	15								국고03000-2409(국고14-5)	13.61	24-09-10	3.450	3.460	0.010							
0	5	6		통안04120-2410-02	7.74	24-10-02	3.425	3.425	0.000													
				6M			3.457	3.457	0.000	6M			3.430	3.440	0.010	6M			3.500	3.500	0.000
0	6	14	토-1	통안03730-2411-01	1.02	24-11-09	3.430	3.425	-0.005													
0	7	14								국고01875-2412(국고21-10)	14.04	24-12-10	3.430	3.430	0.000							
0	7	14								국고04250-2412(국고22-15)	3.64	24-12-10	3.430	3.430	0.000							
0	8	7		통안03680-2501-02	9.14	25-01-02	3.425	3.420	-0.005													
0	8	14		통안03320-2501-01	1.25	25-01-09	3.425	3.420	-0.005													
				9M			3.425	3.420	-0.005	9M			3.430	3.430	0.000	9M			3.571	3.566	-0.005
0	10	5	삼일절(대체휴일)+1	통안02320-2503-03	4.23	25-03-03	3.417	3.407	-0.010													
0	10	11	일+1	통안03410-2503-01	0.88	25-03-09	3.500	3.490	-0.010													
0	10	12								국고01500-2503(국고20-1)	15.79	25-03-10	3.470	3.470	0.000							
0	10	12								국고03375-2503(국고23-3)	11.47	25-03-10	3.470	3.470	0.000							
0	11	7		통안03280-2504-02	10.7	25-04-02	3.440	3.430	-0.010													
				1Y			3.445	3.435	-0.010	1Y			3.470	3.470	0.000	1Y			3.555	3.545	-0.010
1	1	15								국고02250-2506(국고15-2)	14.7	25-06-10	3.475	3.470	-0.005							
1	1	15								국고03125-2506(국고22-4)	12.86	25-06-10	3.475	3.470	-0.005							
1	2	6		통안03670-2507-02	11.09	25-07-02	3.510	3.500	-0.010													
				1.25Y						1.25Y						1.25Y						
1	4	8		통안03950-2509-03	4.67	25-09-03	3.412	3.397	-0.015													
1	4	15								국고03625-2509(국고23-8)	6.57	25-09-10	3.470	3.465	-0.005							
1	4	15								국고01125-2509(국고20-6)	14.9	25-09-10	3.450	3.445	-0.005							
1	5	6		통안04020-2510-02	7.99	25-10-02	3.502	3.487	-0.015													
				1.5Y			3.502	3.487	-0.015	1.5Y			3.470	3.465	-0.005	1.5Y			3.586	3.571	-0.015
1	7	14								국고02250-2512(국고15-8)	12.43	25-12-10	3.510	3.495	-0.015							
1	7	14								국고04250-2512(국고22-13)	14.86	25-12-10	3.510	3.495	-0.015							
1	8	7		통안03340-2601-02	8.4	26-01-02	3.515	3.497	-0.018													
				1.75Y						1.75Y						1.75Y						
1	10	5		통안03570-2603-03	9.6	26-03-03	3.532	3.512	-0.020													

1	10	12								국고01250-2603(국고21-1)	16.55	26-03-10	3.530	3.515	-0.015							
1	10	12								국고05750-2603(국고06-1)	6.65	26-03-10	3.522	3.507	-0.015							
1	10	12								국고03250-2603(국고24-3)	4	26-03-10	3.525	3.510	-0.015							
1	11	7		통안03365-2604-02	3.28	26-04-02	3.515	3.495	-0.020													
				2Y			3.515	3.495	-0.020	2Y			3.525	3.510	-0.015	2Y				3.612	3.592	-0.020
2	1	15								국고03125-2606(국고23-4)	14.25	26-06-10	3.545	3.515	-0.030							
2	1	15								국고01875-2606(국고16-3)	11.91	26-06-10	3.545	3.515	-0.030							
2	4	8		통안04000-2609-03	8.61	26-09-03	3.557	3.535	-0.022													
2	4	15								국고01750-2609(국고21-7)	12.39	26-09-10	3.555	3.530	-0.025							
				2.5Y			3.557	3.535	-0.022	2.5Y			3.545	3.515	-0.030	2.5Y				3.633	3.603	-0.030
2	7	14								국고03875-2612(국고23-10)	12.52	26-12-10	3.540	3.515	-0.025							
2	7	14								국고01500-2612(국고16-8)	13.06	26-12-10	3.565	3.540	-0.025							
2	10	5	대통령 선거일+1	통안03430-2703-03	3.13	27-03-03	3.565	3.540	-0.025													
2	10	12								국고02375-2703(국고22-1)	17.24	27-03-10	3.575	3.545	-0.030							
2	10	12								국고05250-2703(국고07-3)	5.18	27-03-10	3.575	3.545	-0.030							
				3Y			3.565	3.540	-0.025	3Y			3.540	3.515	-0.025	3Y				3.655	3.630	-0.025
3	1	15								국고03250-2706(국고24-4)	1.1	27-06-10	3.525	3.500	-0.025							
3	1	15								국고02125-2706(국고17-3)	12.36	27-06-10	3.590	3.560	-0.030							
3	4	15								국고03125-2709(국고22-8)	11.02	27-09-10	3.595	3.562	-0.033							
3	7	14								국고02375-2712(국고17-7)	11.9	27-12-10	3.600	3.567	-0.033							
3	10	13								국고05500-2803(국고08-2)	10.79	28-03-10	3.642	3.610	-0.032							
3	10	13								국고03250-2803(국고23-1)	14.95	28-03-10	3.610	3.577	-0.033							
				4Y						4Y			3.610	3.577	-0.033	4Y				3.707	3.674	-0.033
4	1	15	토-1							국고02625-2806(국고18-4)	11.26	28-06-10	3.640	3.600	-0.040							
4	4	15	일+1							국고03500-2809(국고23-6)	10.4	28-09-10	3.630	3.595	-0.035							
4	7	14	일+1							국고02375-2812(국고18-10)	10.71	28-12-10	3.682	3.640	-0.042							
4	10	12	토-1							국고03250-2903(국고24-1)	6.75	29-03-10	3.625	3.582	-0.043							
				5Y						5Y			3.625	3.582	-0.043	5Y				3.744	3.701	-0.043
5	1	15	일+1							국고01875-2906(국고19-4)	11.42	29-06-10	3.665	3.625	-0.040							
5	7	14								국고01375-2912(국고19-8)	16.99	29-12-10	3.670	3.630	-0.040							
5	7	14								국고05500-2912(국고09-5)	10.95	29-12-10	3.670	3.630	-0.040							
				6Y						6Y			3.670	3.630	-0.040	6Y				3.764	3.724	-0.040
6	1	15								국고01375-3006(국고20-4)	23.34	30-06-10	3.690	3.652	-0.038							
6	7	14								국고01500-3012(국고20-9)	18.55	30-12-10	3.700	3.662	-0.038							
6	7	14								국고04750-3012(국고10-7)	11.02	30-12-10	3.700	3.662	-0.038							
				7Y						7Y			3.700	3.662	-0.038	7Y				3.746	3.708	-0.038
7	1	15								국고02000-3106(국고21-5)	17.77	31-06-10	3.707	3.672	-0.035							
7	7	14								국고02375-3112(국고21-11)	16.24	31-12-10	3.712	3.680	-0.032							
7	7	14								국고04000-3112(국고11-7)	18.63	31-12-10	3.712	3.680	-0.032							

				8Y						8Y			3.712	3.680	-0.032	8Y			3.780	3.748	-0.032
8	1	15								국고03375-3206(국고22-5)	14.35	32-06-10	3.722	3.692	-0.030						
8	7	14								국고04250-3212(국고22-14)	14.21	32-12-10	3.725	3.697	-0.028						
				9Y						9Y			3.725	3.697	-0.028	9Y			3.794	3.766	-0.028
9	1	15								국고03250-3306(국고23-5)	15.57	33-06-10	3.730	3.702	-0.028						
9	7	14	토-1							국고03750-3312(국고13-8)	15.39	33-12-10	3.745	3.720	-0.025						
9	7	14	토-1							국고04125-3312(국고23-11)	11.93	33-12-10	3.710	3.685	-0.025						
				10Y						10Y			3.710	3.685	-0.025	10Y			3.821	3.796	-0.025
10	1	15	토-1							국고03500-3406(국고24-5)	1	34-06-10	3.695	3.670	-0.025						
11	4	15								국고02625-3509(국고15-6)	11.08	35-09-10	3.697	3.675	-0.022						
				12Y						12Y			3.697	3.675	-0.022	12Y			3.851	3.829	-0.022
12	4	15								국고01500-3609(국고16-6)	9.4	36-09-10	3.692	3.672	-0.020						
13	4	15								국고02250-3709(국고17-5)	9.3	37-09-10	3.682	3.662	-0.020						
14	4	15								국고02375-3809(국고18-7)	8.14	38-09-10	3.672	3.655	-0.017						
				15Y						15Y			3.672	3.655	-0.017	15Y			3.856	3.834	-0.022
15	4	15	토-1							국고01125-3909(국고19-6)	11.06	39-09-10	3.585	3.570	-0.015						
16	4	15								국고01500-4009(국고20-7)	11.38	40-09-10	3.585	3.570	-0.015						
				17Y						17Y			3.585	3.570	-0.015	17Y			3.783	3.763	-0.020
17	4	15	추석+2							국고01875-4109(국고21-9)	9.18	41-09-10	3.602	3.590	-0.012						
18	4	15								국고03250-4209(국고22-11)	11.08	42-09-10	3.617	3.605	-0.012						
18	7	14								국고03000-4212(국고12-5)	20.02	42-12-10	3.637	3.627	-0.010						
19	4	15								국고03875-4309(국고23-9)	5.42	43-09-10	3.615	3.605	-0.010						
				20Y						20Y			3.615	3.605	-0.010	20Y			3.789	3.779	-0.010
20	7	14	토-1							국고02750-4412(국고14-7)	15.08	44-12-10	3.612	3.605	-0.007						
21	10	12	토-1							국고02000-4603(국고16-1)	14.39	46-03-10	3.595	3.587	-0.008						
22	10	12	일+1							국고02125-4703(국고17-1)	21.41	47-03-10	3.585	3.577	-0.008						
23	10	13								국고02625-4803(국고18-2)	22.9	48-03-10	3.567	3.562	-0.005						
24	10	12								국고02000-4903(국고19-2)	26.68	49-03-10	3.552	3.547	-0.005						
				25Y						25Y			3.552	3.547	-0.005	25Y			3.824	3.819	-0.005
25	10	12								국고01500-5003(국고20-2)	43.19	50-03-10	3.360	3.355	-0.005						
26	10	12								국고01875-5103(국고21-2)	50.01	51-03-10	3.495	3.490	-0.005						
27	10	13	일+1							국고02500-5203(국고22-2)	28.4	52-03-10	3.545	3.535	-0.010						
28	4	15								국고03125-5209(국고22-9)	16.69	52-09-10	3.542	3.532	-0.010						
28	10	12								국고03250-5303(국고23-2)	29.21	53-03-10	3.537	3.532	-0.005						
29	4	15								국고03625-5309(국고23-7)	19.13	53-09-10	3.530	3.525	-0.005						
29	10	12								국고03250-5403(국고24-2)	11.85	54-03-10	3.522	3.520	-0.002						
				30Y						30Y			3.522	3.520	-0.002	30Y			3.814	3.812	-0.002
				35Y						35Y			3.522	3.520	-0.002	35Y			3.831	3.829	-0.002
				40Y						40Y			3.505	3.502	-0.003	40Y			3.839	3.836	-0.003

42	4	15								국고01500-6609(국고16-9)	2.18	66-09-10	3.492	3.490	-0.002						
44	4	15								국고02000-6809(국고18-8)	7.51	68-09-10	3.497	3.495	-0.002						
				45Y						45Y			3.497	3.495	-0.002	45Y			3.851	3.849	-0.002
46	4	15								국고01625-7009(국고20-10)	9.22	70-09-10	3.492	3.490	-0.002						
48	4	15	토-1							국고03500-7209(국고22-12)	7.23	72-09-10	3.497	3.495	-0.002						
				50Y						50Y			3.497	3.495	-0.002	50Y			3.868	3.866	-0.002