KIS자산평가

# KIS DAILY 2024.04.18.

## PART 1 금리추이

### 표1. 국내 금리 추이

(단위: %, bp)

| 국내금리 | 04/18 | 전일 대비 | 전월 대비 |
|---|---|---|---|
| 통안 2Y | 3.440 | -2.5 | 6.0 |
| 국고 3Y | 3.430 | -3.5 | 11.0 |
| 국고 10Y | 3.565 | -6.0 | 18.8 |
| 국고 30Y | 3.382 | -4.3 | 7.2 |
| CD 91D | 3.550 | 0.0 | -13.0 |
| CP 91D | 4.180 | 0.0 | -5.0 |
| Call | 3.560 | 4.0 | 1.0 |

### 표2. 해외 금리 추이

(단위: %, bp)

| 국내금리 | 04/18 | 전일 대비 | 전월 대비 |
|---|---|---|---|
| 미국 2Y | 4.921 | -7.6 | 35.8 |
| 미국 5Y | 4.593 | -11.7 | 43.9 |
| 미국 10Y | 4.564 | -11.1 | 40.8 |
| 독일 2Y | 2.932 | -4.4 | 8.1 |
| 독일 10Y | 2.433 | -7.2 | 11.0 |
| 일본 10Y | 0.869 | -1.7 | 15.5 |
| 중국 10Y | 2.258 | -0.6 | -5.1 |

### 표3. 크레딧 YTM

(단위: %, bp)

| 구분 | | 금일 YTM (04/18) | | | | 전일 대비 (04/17) | | | |
|---|---|---|---|---|---|---|---|---|---|
| | | 1Y | 3Y | 5Y | 10Y | 1Y | 3Y | 5Y | 10Y |
| 특수채 | AAA | 3.567 | 3.590 | 3.632 | 3.726 | -1.0 | -3.5 | -3.5 | -6.0 |
| 은행채 | 산금/중금 | 3.566 | 3.547 | 3.685 | 4.154 | 0.7 | -3.5 | -4.0 | -6.5 |
| | AAA | 3.597 | 3.691 | 3.859 | 4.255 | 0.7 | -3.5 | -4.0 | -6.5 |
| 금융채 | AA+ | 3.668 | 3.762 | 3.949 | 4.930 | -0.5 | -3.5 | -5.0 | -6.0 |
| | AA0 | 3.698 | 3.851 | 4.186 | 5.126 | -0.5 | -3.0 | -3.5 | -6.0 |
| | AA- | 3.767 | 4.003 | 4.315 | 5.319 | -0.5 | -3.0 | -3.5 | -6.0 |
| 회사채 | AAA | 3.670 | 3.792 | 3.880 | 4.355 | -0.5 | -3.5 | -3.5 | -6.0 |
| | AA+ | 3.684 | 3.847 | 4.036 | 4.599 | -0.5 | -3.5 | -3.5 | -6.0 |
| | AA0 | 3.722 | 3.890 | 4.099 | 4.933 | -0.5 | -3.5 | -3.5 | -6.0 |
| | AA- | 3.772 | 3.952 | 4.215 | 5.299 | -0.5 | -3.5 | -3.5 | -6.0 |

### 표4. 크레딧 스프레드

(단위: %, bp)

| 구분 | | 금일 스프레드 (04/18) | | | | 전일 대비 (04/17) | | | |
|---|---|---|---|---|---|---|---|---|---|
| | | 1Y | 3Y | 5Y | 10Y | 1Y | 3Y | 5Y | 10Y |
| 특수채 | AAA | 0.177 | 0.160 | 0.135 | 0.161 | -1.0 | 0.0 | 0.0 | 0.0 |
| 은행채 | 산금/중금 | 0.176 | 0.117 | 0.188 | 0.589 | 0.7 | 0.0 | -0.5 | -0.5 |
| | AAA | 0.207 | 0.261 | 0.362 | 0.690 | 0.7 | 0.0 | -0.5 | -0.5 |
| 금융채 | AA+ | 0.278 | 0.332 | 0.452 | 1.365 | -0.5 | 0.0 | -1.5 | 0.0 |
| | AA0 | 0.308 | 0.421 | 0.689 | 1.561 | -0.5 | 0.5 | 0.0 | 0.0 |
| | AA- | 0.377 | 0.573 | 0.818 | 1.754 | -0.5 | 0.5 | 0.0 | 0.0 |
| 회사채 | AAA | 0.280 | 0.362 | 0.383 | 0.790 | -0.5 | 0.0 | 0.0 | 0.0 |
| | AA+ | 0.294 | 0.417 | 0.539 | 1.034 | -0.5 | 0.0 | 0.0 | 0.0 |
| | AA0 | 0.332 | 0.460 | 0.602 | 1.368 | -0.5 | 0.0 | 0.0 | 0.0 |
| | AA- | 0.382 | 0.522 | 0.718 | 1.734 | -0.5 | 0.0 | 0.0 | 0.0 |

### 표5. CD/CP YTM

(단위: %, bp)

| 구분 | | 금일 YTM (04/18) | | | | | 전일 대비 (04/17) | | | | |
|---|---|---|---|---|---|---|---|---|---|---|---|
| | | 7D | 1M | 3M | 6M | 1Y | 7D | 1M | 3M | 6M | 1Y |
| CD | AAA | 3.49 | 3.52 | 3.55 | 3.54 | 3.56 | 0.0 | 0.0 | 0.0 | 0.0 | 1.0 |
| | AA+ | 3.51 | 3.53 | 3.58 | 3.63 | 3.65 | 0.0 | 0.0 | 0.0 | 0.0 | 1.0 |
| CP | A1 | 3.59 | 3.81 | 4.18 | 4.19 | 4.23 | 0.0 | 0.0 | 0.0 | -1.0 | -1.0 |
| | A2+ | 4.01 | 4.21 | 4.47 | 4.51 | 4.56 | 0.0 | -1.0 | -1.0 | -1.0 | -1.0 |
| | A3+ | 4.09 | 4.35 | 4.67 | 4.71 | 4.79 | 0.0 | -1.0 | -1.0 | -1.0 | -1.0 |

## PART 2 발행.만기/유통

### 표6. 금일 발행 내역

(단위: %, 억원)

| 섹터 | 종목명 | 발행일 | 만기일 | 만기 | 이자지급 | 쿠폰 | 발행 SP | 발행액 | ESG* | 등급 |
|---|---|---|---|---|---|---|---|---|---|---|
| 국고채 | 재정2024-0120-0063 | 2024-04-18 | 2024-06-20 | 0.17 | 할인 | 3.450 | - | 20,000 | | |
| 은행채 | 기업은행(단)2404할275A-18 | 2024-04-18 | 2025-01-18 | 0.75 | 할인 | 3.470 | 민평 -10bp | 1,900 | | AAA |
| 은행채 | 기업은행(신)2404할1A-18(사) | 2024-04-18 | 2025-04-18 | 1 | 할인 | 3.430 | 민평 -13bp | 2,400 | S | AAA |
| 은행채 | 산금24신이0200-0418-2 | 2024-04-18 | 2026-04-18 | 2 | 이표 | 3.560 | 민평 -1bp | 3,500 | | AAA |
| 은행채 | 산금24신할0009-0418-1 | 2024-04-18 | 2025-01-18 | 0.75 | 할인 | 3.480 | 민평 -9bp | 1,100 | | AAA |
| 은행채 | 한국수출입금융2404사-할인-214 | 2024-04-18 | 2024-11-18 | 0.58 | 할인 | 3.460 | 민평 -9bp | 1,400 | | AAA |
| 은행채 | 우리은행28-04-이(변)01-갑-18 | 2024-04-18 | 2025-04-18 | 1 | FRN | 3.590 | - | 1,500 | | AAA |
| 은행채 | 농업금융채권(은행)2024-04이2Y-D | 2024-04-18 | 2026-04-18 | 2 | 이표 | 3.610 | 민평 -2bp | 1,300 | | AAA |
| 은행채 | 제주은행24-04이2갑-18(사) | 2024-04-18 | 2026-04-17 | 2 | 이표 | 3.736 | 민평 -2bp | 1,000 | S | AA+ |
| 은행채 | 광주은행2024-04이(변)1갑-18 | 2024-04-18 | 2025-04-18 | 1 | FRN | 3.640 | - | 1,000 | | AA+ |
| 금융채 | 신한카드2211-1 | 2024-04-18 | 2027-04-16 | 2.99 | 이표 | 3.773 | 민평 -5bp | 500 | | AA+ |
| 금융채 | 신한카드2211-2 | 2024-04-18 | 2029-04-17 | 5 | 이표 | 3.919 | 민평 -9bp | 200 | | AA+ |
| 금융채 | 신한카드2211-3 | 2024-04-18 | 2029-04-18 | 5 | 이표 | 3.919 | 민평 -9bp | 800 | | AA+ |
| 금융채 | DGB캐피탈114-1 | 2024-04-18 | 2026-04-17 | 2 | 이표 | 4.439 | 민평 -35bp | 100 | | A+ |
| 금융채 | DGB캐피탈114-2 | 2024-04-18 | 2026-10-16 | 2.49 | 이표 | 4.560 | 민평 -35bp | 600 | | A+ |
| 금융채 | DGB캐피탈114-3 | 2024-04-18 | 2027-04-16 | 2.99 | 이표 | 4.616 | 민평 -40bp | 900 | | A+ |
| 금융채 | DGB캐피탈114-4 | 2024-04-18 | 2027-04-15 | 2.99 | 이표 | 4.616 | 민평 -40bp | 200 | | A+ |

*ESG : 녹색(Green), 사회(Social), 지배구조(Governance)

주) 선매출채권, ABS, 주관채, 파생상품 제외

### 표7. 만기 현황 (T+7)

(단위: %, 억원)

| 섹터 | 종목명 | 발행일 | 만기일 | 만기 | 이자지급 | 쿠폰 | 발행액 | ESG* | 등급 |
|---|---|---|---|---|---|---|---|---|---|
| 특수채 | 중소벤처기업진흥채권792(사) | 2022-10-31 | 2024-04-30 | 1.5 | 이표 | 5.294 | 1,200 | S | AAA |
| 통안채 | 통안DC024-0430-0910 | 2024-01-30 | 2024-04-30 | 0.25 | 할인 | 3.372 | 10,000 | | |
| 은행채 | 우리은행27-10-이표6M-갑-31 | 2023-10-31 | 2024-04-30 | 0.5 | 이표 | 4.1 | 1,000 | | AAA |
| 금융채 | 케이비국민카드343-3(사) | 2021-11-30 | 2024-04-30 | 2.42 | 이표 | 2.319 | 1,000 | S | AA+ |
| 금융채 | 케이비캐피탈502-1 | 2022-11-30 | 2024-04-30 | 1.42 | 이표 | 7.005 | 50 | | AA- |
| 금융채 | BNK캐피탈260 | 2021-08-30 | 2024-04-30 | 2.67 | 이표 | 1.837 | 200 | | AA- |
| 금융채 | BNK캐피탈261-2 | 2021-08-31 | 2024-04-30 | 2.67 | 이표 | 1.847 | 100 | | AA- |
| 금융채 | 한국캐피탈496-1 | 2023-01-30 | 2024-04-30 | 1.25 | 이표 | 6.816 | 300 | | A0 |
| 회사채 | 한화에어로스페이스122-2 | 2019-04-30 | 2024-04-30 | 5 | 이표 | 2.3 | 1,000 | | AA- |

| | | | | | | | | | |
|---|---|---|---|---|---|---|---|---|---|
| 회사채 | 한화239-2(녹) | 2021-04-30 | 2024-04-30 | 3 | 이표 | 2.442 | 1,200 | E | A+ |

*ESG : 녹색(Green), 사회(Social), 지배구조(Governance)

주) 선매출채권, ABS, 주관채, 파생상품 제외

### 표8. 섹터별 당일 유통 랭킹 TOP 3

(단위: 억원)

| 섹터 | 종목코드 | 종목명 | 거래량 |
|---|---|---|---|
| 국고채 | KR103501GDC8 | 국고03875-2612(국고23-10) | 33,068 |
| 국고채 | KR103502GDC6 | 국고04125-3312(국고23-11) | 25,680 |
| 국고채 | KR103501GE31 | 국고03250-2903(국고24-1) | 17,453 |
| 지역개발 | KR2044022D55 | 경기지역개발23-05 | 119 |
| 지역개발 | KR2044022D30 | 경기지역개발23-03 | 105 |
| 지역개발 | KR2001024E45 | 서울도시철도24-04 | 51 |
| 특수채 | KR350102G767 | 한국전력912 | 2,400 |
| 특수채 | KR355501G997 | 산업단지공단12 | 1,600 |
| 특수채 | KR350104GD48 | 한국전력1380 | 1,000 |
| 통안채 | KR310101GE44 | 통안03365-2604-02 | 15,700 |
| 통안채 | KR310102GE35 | 통안03430-2703-03 | 10,500 |
| 통안채 | KR310101GE10 | 통안03340-2601-02 | 8,900 |
| 은행채 | KR310506ADB1 | 기업은행(신)2311할1A-14 | 4,700 |
| 은행채 | KR310506AE41 | 기업은행(신)2404할1A-18(사) | 4,300 |
| 은행채 | KR310506GCC8 | 기업은행(신)2212이1.5A-09 | 4,200 |
| 금융채 | KR6019456D58 | 아이비케이캐피탈280-1 | 1,500 |
| 금융채 | KR6140175987 | 케이비국민카드281-2 | 1,300 |
| 금융채 | KR6065904A94 | 현대카드812-4(녹) | 1,000 |
| 회사채 | KR6007072970 | 지에스리테일32-2 | 3,100 |
| 회사채 | KR6066563547 | 한국중부발전31-3 | 1,000 |
| 회사채 | KR6028821B91 | 증권금융채권2021-4-1 | 900 |

주) 옵션, FRN, 파생상품 제외

### 그림1. 크레딧 섹터별 당일 발행액

(단위: 억원)

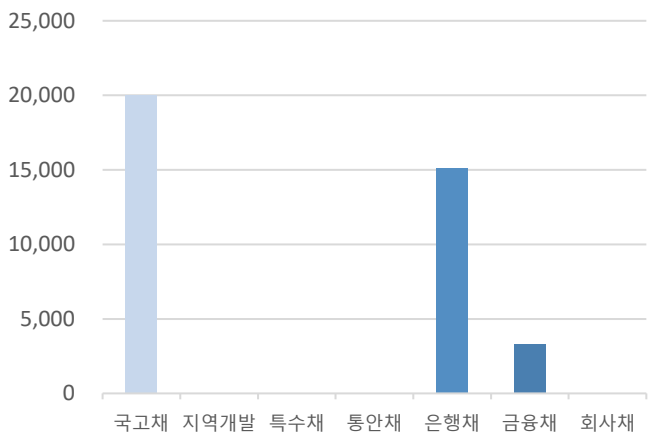


자료: KIS자산평가

### 그림2. 크레딧 섹터별 당일 만기액

(단위: 억원)

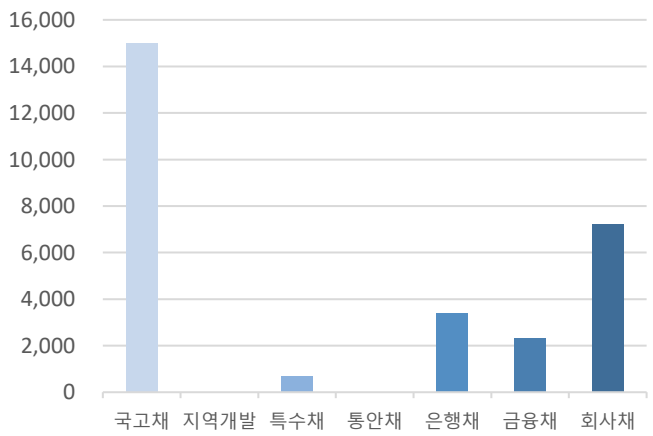


자료: KIS자산평가

## PART 3 주요채권지수

### 표9. 주요채권지수

| 구분 | 한경- KIS-Reuters | | | | KOBI30 | KOBI120 |
|---|---|---|---|---|---|---|
| | 종합 | 국공채 | 금융채 | 회사채 | | |
| 당일지수 | 262.9265 | 267.8339 | 244.7791 | 286.5803 | 225.1123 | 240.2767 |
| 전일대비 | 0.6308 | 0.9166 | 0.0934 | 0.2881 | 0.0550 | 0.1309 |
| 평균듀레이션 | 5.4532 | 7.5166 | 1.4158 | 2.5803 | 0.9748 | 1.8183 |

### 그림3. 일일변동추이(채권종류)

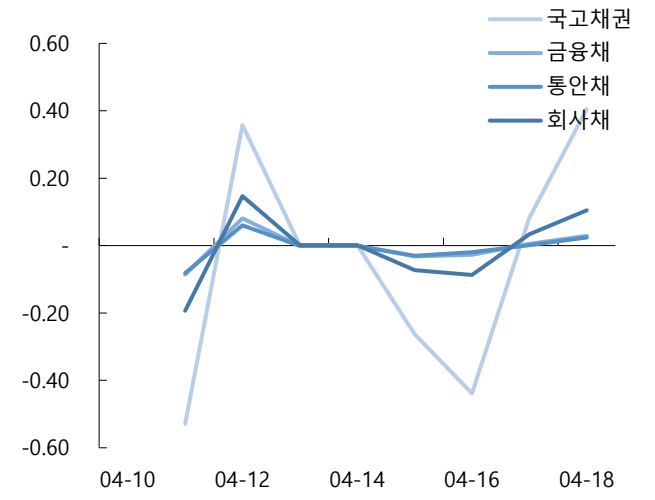


자료: KIS자산평가

### 그림4. 일일변동추이(잔존만기)

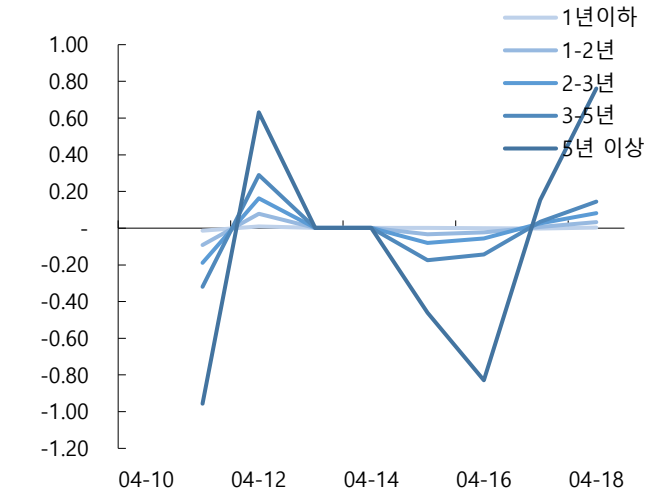


자료: KIS자산평가

### 그림5. 기간별수익률(채권종류)

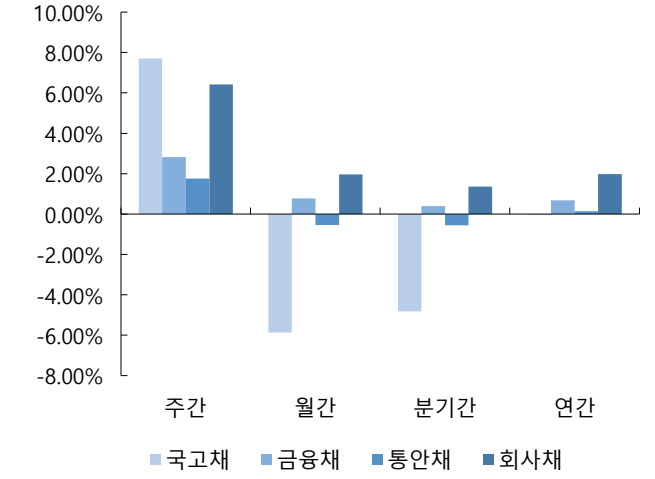


자료: KIS자산평가

### 그림6. 기간별수익률(잔존만기)

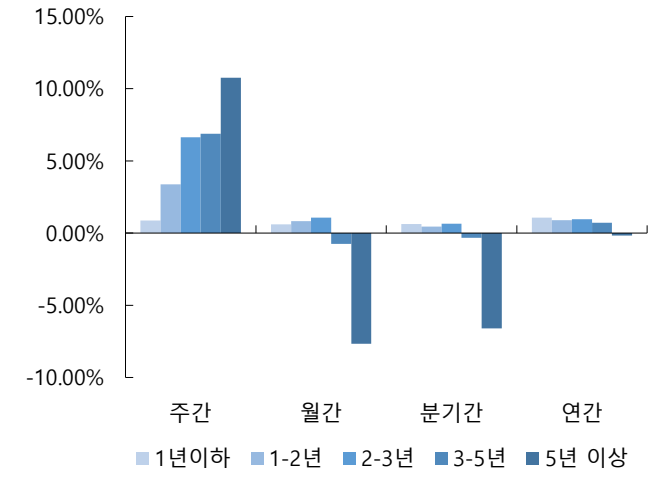


자료: KIS자산평가

## 표12. 기준물 단가 변화표 (매매일 : 2024/04/18)

| 종목명 | 금리 | 4/22 | 차이 | 4/23 | 차이 | 종목명 | 금리 | 4/22 | 차이 | 4/23 | 차이 | 종목명 | 금리 | 4/22 | 차이 | 4/23 | 차이 | 종목명 | 금리 | 4/22 | 차이 | 4/23 | 차이 |
|---|---|---|---|---|---|---|---|---|---|---|---|---|---|---|---|---|---|---|---|---|---|---|---|
| 국고23-1 | 3.452 | 9,964 | | 9,965 | | 국고23-4 | 3.410 | 10,055 | | 10,056 | | 국고23-6 | 3.470 | 10,052 | | 10,053 | | 국고23-10 | 3.390 | 10,262 | | 10,263 | |
| | 3.457 | 9,962 | 2 | 9,963 | 2 | | 3.415 | 10,054 | 1 | 10,055 | 1 | | 3.475 | 10,050 | 2 | 10,051 | 2 | | 3.395 | 10,261 | 1 | 10,262 | 1 |
| | 3.462 | 9,961 | 1 | 9,961 | 2 | | 3.420 | 10,053 | 1 | 10,054 | 1 | | 3.480 | 10,048 | 2 | 10,049 | 2 | | 3.400 | 10,259 | 2 | 10,260 | 2 |
| | 3.467 | 9,959 | 2 | 9,960 | 1 | | 3.425 | 10,052 | 1 | 10,053 | 1 | | 3.485 | 10,046 | 2 | 10,047 | 2 | | 3.405 | 10,258 | 1 | 10,259 | 1 |
| | 3.472 | 9,957 | 2 | 9,958 | 2 | | 3.430 | 10,051 | 1 | 10,052 | 1 | | 3.490 | 10,044 | 2 | 10,045 | 2 | | 3.410 | 10,257 | 1 | 10,258 | 1 |
| | 3.477 | 9,955 | 2 | 9,956 | 2 | | 3.435 | 10,050 | 1 | 10,051 | 1 | | 3.495 | 10,042 | 2 | 10,043 | 2 | | 3.415 | 10,256 | 1 | 10,257 | 1 |
| | 3.482 | 9,953 | 2 | 9,954 | 2 | | 3.440 | 10,049 | 1 | 10,050 | 1 | | 3.500 | 10,040 | 2 | 10,041 | 2 | | 3.420 | 10,254 | 2 | 10,255 | 2 |
| | 3.487 | 9,952 | 1 | 9,953 | 1 | | 3.445 | 10,048 | 1 | 10,049 | 1 | | 3.505 | 10,038 | 2 | 10,039 | 2 | | 3.425 | 10,253 | 1 | 10,254 | 1 |
| ⊙ KIS 민평 | 3.492 | 9,950 | 2 | 9,951 | 2 | ⊙ KIS 민평 | 3.450 | 10,047 | 1 | 10,048 | 1 | ⊙ KIS 민평 | 3.510 | 10,036 | 2 | 10,037 | 2 | ⊙ KIS 민평 | 3.430 | 10,252 | 1 | 10,253 | 1 |
| | 3.497 | 9,948 | 2 | 9,949 | 2 | | 3.455 | 10,046 | 1 | 10,047 | 1 | | 3.515 | 10,034 | 2 | 10,035 | 2 | | 3.435 | 10,251 | 1 | 10,252 | 1 |
| | 3.502 | 9,946 | 2 | 9,947 | 2 | | 3.460 | 10,045 | 1 | 10,046 | 1 | | 3.520 | 10,032 | 2 | 10,033 | 2 | | 3.440 | 10,249 | 2 | 10,250 | 2 |
| | 3.507 | 9,944 | 2 | 9,945 | 2 | | 3.465 | 10,044 | 1 | 10,045 | 1 | | 3.525 | 10,030 | 2 | 10,031 | 2 | | 3.445 | 10,248 | 1 | 10,249 | 1 |
| | 3.512 | 9,943 | 1 | 9,944 | 1 | | 3.470 | 10,043 | 1 | 10,044 | 1 | | 3.530 | 10,028 | 2 | 10,029 | 2 | | 3.450 | 10,247 | 1 | 10,248 | 1 |
| | 3.517 | 9,941 | 2 | 9,942 | 2 | | 3.475 | 10,042 | 1 | 10,043 | 1 | | 3.535 | 10,026 | 2 | 10,027 | 2 | | 3.455 | 10,246 | 1 | 10,247 | 1 |
| | 3.522 | 9,939 | 2 | 9,940 | 2 | | 3.480 | 10,041 | 1 | 10,042 | 1 | | 3.540 | 10,024 | 2 | 10,025 | 2 | | 3.460 | 10,244 | 2 | 10,245 | 2 |
| | 3.527 | 9,937 | 2 | 9,938 | 2 | | 3.485 | 10,040 | 1 | 10,041 | 1 | | 3.545 | 10,022 | 2 | 10,023 | 2 | | 3.465 | 10,243 | 1 | 10,244 | 1 |
| | 3.532 | 9,935 | 2 | 9,936 | 2 | | 3.490 | 10,039 | 1 | 10,040 | 1 | | 3.550 | 10,020 | 2 | 10,021 | 2 | | 3.470 | 10,242 | 1 | 10,243 | 1 |

| 종목명 | 금리 | 4/22 | 차이 | 4/23 | 차이 | 종목명 | 금리 | 4/22 | 차이 | 4/23 | 차이 | 종목명 | 금리 | 4/22 | 차이 | 4/23 | 차이 | 종목명 | 금리 | 4/22 | 차이 | 4/23 | 차이 |
|---|---|---|---|---|---|---|---|---|---|---|---|---|---|---|---|---|---|---|---|---|---|---|---|
| 국고24-1 | 3.457 | 9,945 | | 9,946 | | 국고23-5 | 3.537 | 9,896 | | 9,897 | | 국고23-11 | 3.525 | 10,636 | | 10,637 | | 통당 | 3.410 | 10,006 | | 10,007 | |
| | 3.462 | 9,942 | 3 | 9,943 | 3 | | 3.542 | 9,892 | 4 | 9,893 | 4 | | 3.530 | 10,632 | 4 | 10,633 | 4 | | 3.415 | 10,005 | 1 | 10,006 | 1 |
| | 3.467 | 9,940 | 2 | 9,941 | 2 | | 3.547 | 9,888 | 4 | 9,889 | 4 | | 3.535 | 10,628 | 4 | 10,629 | 4 | | 3.420 | 10,005 | 0 | 10,006 | 0 |
| | 3.472 | 9,938 | 2 | 9,939 | 2 | | 3.552 | 9,884 | 4 | 9,885 | 4 | | 3.540 | 10,624 | 4 | 10,625 | 4 | | 3.425 | 10,004 | 1 | 10,005 | 1 |
| | 3.477 | 9,936 | 2 | 9,937 | 2 | | 3.557 | 9,880 | 4 | 9,881 | 4 | | 3.545 | 10,620 | 4 | 10,621 | 4 | | 3.430 | 10,003 | 1 | 10,004 | 1 |
| | 3.482 | 9,934 | 2 | 9,935 | 2 | | 3.562 | 9,876 | 4 | 9,877 | 4 | | 3.550 | 10,616 | 4 | 10,617 | 4 | | 3.435 | 10,002 | 1 | 10,003 | 1 |
| | 3.487 | 9,931 | 3 | 9,932 | 3 | | 3.567 | 9,873 | 3 | 9,874 | 3 | | 3.555 | 10,611 | 5 | 10,612 | 5 | | 3.440 | 10,001 | 1 | 10,002 | 1 |
| | 3.492 | 9,929 | 2 | 9,930 | 2 | | 3.572 | 9,869 | 4 | 9,870 | 4 | | 3.560 | 10,607 | 4 | 10,608 | 4 | | 3.445 | 10,001 | 0 | 10,001 | 1 |
| ⊙ KIS 민평 | 3.497 | 9,927 | 2 | 9,928 | 2 | ⊙ KIS 민평 | 3.577 | 9,865 | 4 | 9,866 | 4 | ⊙ KIS 민평 | 3.565 | 10,603 | 4 | 10,604 | 4 | ⊙ KIS 민평 | 3.450 | 10,000 | 1 | 10,001 | 0 |
| | 3.502 | 9,925 | 2 | 9,926 | 2 | | 3.582 | 9,861 | 4 | 9,862 | 4 | | 3.570 | 10,599 | 4 | 10,600 | 4 | | 3.455 | 9,999 | 1 | 10,000 | 1 |
| | 3.507 | 9,923 | 2 | 9,923 | 3 | | 3.587 | 9,857 | 4 | 9,858 | 4 | | 3.575 | 10,595 | 4 | 10,596 | 4 | | 3.460 | 9,998 | 1 | 9,999 | 1 |
| | 3.512 | 9,920 | 3 | 9,921 | 2 | | 3.592 | 9,854 | 3 | 9,855 | 3 | | 3.580 | 10,591 | 4 | 10,592 | 4 | | 3.465 | 9,997 | 1 | 9,998 | 1 |
| | 3.517 | 9,918 | 2 | 9,919 | 2 | | 3.597 | 9,850 | 4 | 9,851 | 4 | | 3.585 | 10,586 | 5 | 10,588 | 4 | | 3.470 | 9,996 | 1 | 9,997 | 1 |
| | 3.522 | 9,916 | 2 | 9,917 | 2 | | 3.602 | 9,846 | 4 | 9,847 | 4 | | 3.590 | 10,582 | 4 | 10,583 | 5 | | 3.475 | 9,996 | 0 | 9,997 | 0 |
| | 3.527 | 9,914 | 2 | 9,915 | 2 | | 3.607 | 9,842 | 4 | 9,843 | 4 | | 3.595 | 10,578 | 4 | 10,579 | 4 | | 3.480 | 9,995 | 1 | 9,996 | 1 |
| | 3.532 | 9,911 | 3 | 9,912 | 3 | | 3.612 | 9,838 | 4 | 9,839 | 4 | | 3.600 | 10,574 | 4 | 10,575 | 4 | | 3.485 | 9,994 | 1 | 9,995 | 1 |
| | 3.537 | 9,909 | 2 | 9,910 | 2 | | 3.617 | 9,835 | 3 | 9,836 | 3 | | 3.605 | 10,570 | 4 | 10,571 | 4 | | 3.490 | 9,993 | 1 | 9,994 | 1 |

## 표13. KIS자산평가 최종호가집계표 (매매일 : 2024/04/18)

| 잔존만기 | | | | 통안증권 | | | | | | 국고채 | | | | | | 예보채 | | | | | |
|---|---|---|---|---|---|---|---|---|---|---|---|---|---|---|---|---|---|---|---|---|---|
| 년 | 월 | 일 | 휴일 | 종목명 | 잔액(조) | 만기일 | 전일 | 당일 | 등락 | 종목명 | 잔액(조) | 만기일 | 전일 | 당일 | 등락 | 종목명 | 잔액(조) | 만기일 | 전일 | 당일 | 등락 |
| 0 | 0 | 5 | | 통안DC024-0423-0910 | 0.91 | 24-04-23 | 3.460 | 3.460 | 0.000 | | | | | | | | | | | | |
| 0 | 0 | 5 | | (할)통안DC024-0423-0910 | 0.91 | 24-04-23 | 3.460 | 3.460 | 0.000 | | | | | | | | | | | | |
| 0 | 0 | 7 | | | | | | | | 재정2024-0040-0063 | 0 | 24-04-25 | 3.590 | 3.590 | 0.000 | | | | | | |
| 0 | 0 | 12 | | (할)통안DC024-0430-0910 | 1 | 24-04-30 | 3.460 | 3.460 | 0.000 | | | | | | | | | | | | |
| 0 | 0 | 12 | | 통안DC024-0430-0910 | 1 | 24-04-30 | 3.460 | 3.460 | 0.000 | | | | | | | | | | | | |
| 0 | 0 | 14 | | | | | | | | 재정2024-0050-0063 | 0 | 24-05-02 | 3.590 | 3.590 | 0.000 | | | | | | |
| 0 | 0 | 19 | | 통안DC024-0507-0910 | 0.74 | 24-05-07 | 3.460 | 3.460 | 0.000 | | | | | | | | | | | | |
| 0 | 0 | 19 | | (할)통안DC024-0507-0910 | 0.74 | 24-05-07 | 3.460 | 3.460 | 0.000 | | | | | | | | | | | | |
| 0 | 0 | 21 | | 통안03370-2405-01 | 1.42 | 24-05-09 | 3.460 | 3.460 | 0.000 | 재정2024-0060-0063 | 0 | 24-05-09 | 3.590 | 3.590 | 0.000 | | | | | | |
| 0 | 0 | 26 | | 통안DC024-0514-0910 | 0.53 | 24-05-14 | 3.460 | 3.460 | 0.000 | | | | | | | | | | | | |
| 0 | 0 | 26 | | (할)통안DC024-0514-0910 | 0.53 | 24-05-14 | 3.460 | 3.460 | 0.000 | | | | | | | | | | | | |
| 0 | 0 | 28 | | | | | | | | 재정2024-0070-0063 | 0 | 24-05-16 | 3.570 | 3.570 | 0.000 | | | | | | |
| 0 | 1 | 3 | | 통안DC024-0521-0910 | 0.3 | 24-05-21 | 3.460 | 3.460 | 0.000 | | | | | | | | | | | | |
| 0 | 1 | 3 | | (할)통안DC024-0521-0910 | 0.3 | 24-05-21 | 3.460 | 3.460 | 0.000 | | | | | | | | | | | | |
| 0 | 1 | 5 | | | | | | | | 재정2024-0080-0063 | 0 | 24-05-23 | 3.590 | 3.590 | 0.000 | | | | | | |
| 0 | 1 | 10 | | (할)통안DC024-0528-0910 | 0.34 | 24-05-28 | 3.460 | 3.460 | 0.000 | | | | | | | | | | | | |
| 0 | 1 | 10 | | 통안DC024-0528-0910 | 0.34 | 24-05-28 | 3.460 | 3.460 | 0.000 | | | | | | | | | | | | |
| 0 | 1 | 12 | | | | | | | | 재정2024-0090-0063 | 0 | 24-05-30 | 3.535 | 3.535 | 0.000 | | | | | | |
| 0 | 1 | 17 | | 통안DC024-0604-0910 | 0.67 | 24-06-04 | 3.460 | 3.460 | 0.000 | | | | | | | | | | | | |
| 0 | 1 | 17 | | (할)통안DC024-0604-0910 | 0.67 | 24-06-04 | 3.460 | 3.460 | 0.000 | | | | | | | | | | | | |
| 0 | 1 | 19 | 현충일+1 | | | | | | | 재정2024-0100-0063 | 0 | 24-06-06 | 3.520 | 3.520 | 0.000 | | | | | | |
| 0 | 1 | 23 | | | | | | | | 국고01125-2406(국고21-4) | 15.22 | 24-06-10 | 3.247 | 3.237 | -0.010 | | | | | | |
| 0 | 1 | 23 | | | | | | | | 국고02875-2406(국고22-7) | 2.94 | 24-06-10 | 3.400 | 3.400 | 0.000 | | | | | | |
| 0 | 1 | 24 | | 통안DC024-0611-0910 | 0.54 | 24-06-11 | 3.460 | 3.460 | 0.000 | | | | | | | | | | | | |
| 0 | 1 | 24 | | (할)통안DC024-0611-0910 | 0.54 | 24-06-11 | 3.460 | 3.460 | 0.000 | | | | | | | | | | | | |
| 0 | 1 | 26 | | | | | | | | 재정2024-0110-0063 | 0 | 24-06-13 | 3.530 | 3.530 | 0.000 | | | | | | |
| 0 | 2 | 0 | | (할)통안DC024-0618-0910 | 0.67 | 24-06-18 | 3.460 | 3.460 | 0.000 | | | | | | | | | | | | |
| 0 | 2 | 0 | | 통안DC024-0618-0910 | 0.67 | 24-06-18 | 3.460 | 3.460 | 0.000 | | | | | | | | | | | | |
| 0 | 2 | 2 | | | | | | | | 재정2024-0120-0063 | 0 | 24-06-20 | 3.450 | 3.450 | 0.000 | | | | | | |
| 0 | 2 | 7 | | (할)통안DC024-0625-0910 | 0.51 | 24-06-25 | 3.460 | 3.460 | 0.000 | | | | | | | | | | | | |
| 0 | 2 | 7 | | 통안DC024-0625-0910 | 0.51 | 24-06-25 | 3.460 | 3.460 | 0.000 | | | | | | | | | | | | |
| 0 | 2 | 14 | | (할)통안DC024-0702-0910 | 0.74 | 24-07-02 | 3.460 | 3.460 | 0.000 | | | | | | | | | | | | |
| 0 | 2 | 14 | | 통안DC024-0702-0910 | 0.74 | 24-07-02 | 3.460 | 3.460 | 0.000 | | | | | | | | | | | | |
| 0 | 2 | 14 | | 통안03330-2407-02 | 7.33 | 24-07-02 | 3.460 | 3.460 | 0.000 | | | | | | | | | | | | |

| | | | | | | | | | | | | | | | | | | | | | |
|---|---|---|---|---|---|---|---|---|---|---|---|---|---|---|---|---|---|---|---|---|---|
| 0 | 2 | 20 | | (할)통안DC024-0708-0910 | 0.7 | 24-07-08 | 3.460 | 3.460 | 0.000 | | | | | | | | | | | | |
| 0 | 2 | 20 | | 통안DC024-0708-0910 | 0.7 | 24-07-08 | 3.460 | 3.460 | 0.000 | | | | | | | | | | | | |
| 0 | 2 | 21 | | 통안03600-2407-01 | 1.84 | 24-07-09 | 3.442 | 3.442 | 0.000 | | | | | | | | | | | | |
| 0 | 2 | 28 | | (할)통안DC024-0716-0910 | 0.7 | 24-07-16 | 3.410 | 3.410 | 0.000 | | | | | | | | | | | | |
| 0 | 2 | 28 | | 통안DC024-0716-0910 | 0.7 | 24-07-16 | 3.410 | 3.410 | 0.000 | | | | | | | | | | | | |
| | | | | 3M | | | 3.460 | 3.460 | 0.000 | 3M | | | 3.415 | 3.415 | 0.000 | 3M | | | 3.470 | 3.470 | 0.000 |
| 0 | 4 | 16 | | 통안01510-2409-03 | 4.9 | 24-09-03 | 3.440 | 3.440 | 0.000 | | | | | | | | | | | | |
| 0 | 4 | 22 | | 통안03670-2409-01 | 0.72 | 24-09-09 | 3.427 | 3.427 | 0.000 | | | | | | | | | | | | |
| 0 | 4 | 23 | | | | | | | | 국고03000-2409(국고14-5) | 13.61 | 24-09-10 | 3.445 | 3.430 | -0.015 | | | | | | |
| 0 | 4 | 23 | | | | | | | | 국고01375-2409(국고19-5) | 8.05 | 24-09-10 | 3.385 | 3.370 | -0.015 | | | | | | |
| 0 | 4 | 23 | | | | | | | | 국고03125-2409(국고22-10) | 4.24 | 24-09-10 | 3.445 | 3.430 | -0.015 | | | | | | |
| 0 | 5 | 14 | | 통안04120-2410-02 | 7.74 | 24-10-02 | 3.420 | 3.420 | 0.000 | | | | | | | | | | | | |
| | | | | 6M | | | 3.452 | 3.452 | 0.000 | 6M | | | 3.445 | 3.430 | -0.015 | 6M | | | 3.485 | 3.485 | 0.000 |
| 0 | 6 | 22 | 토-1 | 통안03730-2411-01 | 1.02 | 24-11-09 | 3.400 | 3.400 | 0.000 | | | | | | | | | | | | |
| 0 | 7 | 22 | | | | | | | | 국고01875-2412(국고21-10) | 14.04 | 24-12-10 | 3.440 | 3.435 | -0.005 | | | | | | |
| 0 | 7 | 22 | | | | | | | | 국고04250-2412(국고22-15) | 3.64 | 24-12-10 | 3.440 | 3.435 | -0.005 | | | | | | |
| 0 | 8 | 15 | | 통안03680-2501-02 | 9.14 | 25-01-02 | 3.385 | 3.390 | 0.005 | | | | | | | | | | | | |
| 0 | 8 | 22 | | 통안03320-2501-01 | 1.25 | 25-01-09 | 3.390 | 3.390 | 0.000 | | | | | | | | | | | | |
| | | | | 9M | | | 3.390 | 3.390 | 0.000 | 9M | | | 3.440 | 3.435 | -0.005 | 9M | | | 3.531 | 3.531 | 0.000 |
| 0 | 10 | 13 | 삼일절(대체휴일)+1 | 통안02320-2503-03 | 4.23 | 25-03-03 | 3.377 | 3.377 | 0.000 | | | | | | | | | | | | |
| 0 | 10 | 19 | 일+1 | 통안03410-2503-01 | 0.88 | 25-03-09 | 3.455 | 3.455 | 0.000 | | | | | | | | | | | | |
| 0 | 10 | 20 | | | | | | | | 국고03375-2503(국고23-3) | 11.47 | 25-03-10 | 3.440 | 3.435 | -0.005 | | | | | | |
| 0 | 10 | 20 | | | | | | | | 국고01500-2503(국고20-1) | 15.79 | 25-03-10 | 3.440 | 3.435 | -0.005 | | | | | | |
| 0 | 11 | 15 | | 통안03280-2504-02 | 10.7 | 25-04-02 | 3.380 | 3.385 | 0.005 | | | | | | | | | | | | |
| | | | | 1Y | | | 3.390 | 3.390 | 0.000 | 1Y | | | 3.440 | 3.435 | -0.005 | 1Y | | | 3.500 | 3.500 | 0.000 |
| 1 | 1 | 23 | | | | | | | | 국고02250-2506(국고15-2) | 14.7 | 25-06-10 | 3.467 | 3.435 | -0.032 | | | | | | |
| 1 | 1 | 23 | | | | | | | | 국고03125-2506(국고22-4) | 12.86 | 25-06-10 | 3.467 | 3.435 | -0.032 | | | | | | |
| 1 | 2 | 14 | | 통안03670-2507-02 | 11.09 | 25-07-02 | 3.460 | 3.450 | -0.010 | | | | | | | | | | | | |
| | | | | 1.25Y | | | | | | 1.25Y | | | | | | 1.25Y | | | | | |
| 1 | 4 | 16 | | 통안03950-2509-03 | 4.67 | 25-09-03 | 3.372 | 3.357 | -0.015 | | | | | | | | | | | | |
| 1 | 4 | 23 | | | | | | | | 국고01125-2509(국고20-6) | 14.9 | 25-09-10 | 3.450 | 3.415 | -0.035 | | | | | | |
| 1 | 4 | 23 | | | | | | | | 국고03625-2509(국고23-8) | 6.57 | 25-09-10 | 3.470 | 3.435 | -0.035 | | | | | | |
| 1 | 5 | 14 | | 통안04020-2510-02 | 7.99 | 25-10-02 | 3.460 | 3.440 | -0.020 | | | | | | | | | | | | |
| | | | | 1.5Y | | | 3.460 | 3.440 | -0.020 | 1.5Y | | | 3.470 | 3.435 | -0.035 | 1.5Y | | | 3.544 | 3.519 | -0.025 |
| 1 | 7 | 22 | | | | | | | | 국고02250-2512(국고15-8) | 12.43 | 25-12-10 | 3.477 | 3.435 | -0.042 | | | | | | |
| 1 | 7 | 22 | | | | | | | | 국고04250-2512(국고22-13) | 14.86 | 25-12-10 | 3.472 | 3.435 | -0.037 | | | | | | |
| 1 | 8 | 15 | | 통안03340-2601-02 | 8.4 | 26-01-02 | 3.475 | 3.450 | -0.025 | | | | | | | | | | | | |
| | | | | 1.75Y | | | | | | 1.75Y | | | | | | 1.75Y | | | | | |
| 1 | 10 | 13 | | 통안03570-2603-03 | 9.6 | 26-03-03 | 3.492 | 3.467 | -0.025 | | | | | | | | | | | | |

| | | | | | | | | | | | | | | | | | | | | | |
|---|---|---|---|---|---|---|---|---|---|---|---|---|---|---|---|---|---|---|---|---|---|
| 1 | 10 | 20 | | | | | | | | 국고01250-2603(국고21-1) | 16.55 | 26-03-10 | 3.477 | 3.442 | -0.035 | | | | | | |
| 1 | 10 | 20 | | | | | | | | 국고05750-2603(국고06-1) | 6.65 | 26-03-10 | 3.477 | 3.440 | -0.037 | | | | | | |
| 1 | 10 | 20 | | | | | | | | 국고03250-2603(국고24-3) | 4 | 26-03-10 | 3.485 | 3.447 | -0.038 | | | | | | |
| 1 | 11 | 15 | | 통안03365-2604-02 | 2.78 | 26-04-02 | 3.465 | 3.440 | -0.025 | | | | | | | | | | | | |
| | | | | 2Y | | | 3.465 | 3.440 | -0.025 | 2Y | | | 3.485 | 3.447 | -0.038 | 2Y | | | 3.549 | 3.524 | -0.025 |
| 2 | 1 | 23 | | | | | | | | 국고03125-2606(국고23-4) | 14.25 | 26-06-10 | 3.480 | 3.450 | -0.030 | | | | | | |
| 2 | 1 | 23 | | | | | | | | 국고01875-2606(국고16-3) | 11.91 | 26-06-10 | 3.485 | 3.455 | -0.030 | | | | | | |
| 2 | 4 | 16 | | 통안04000-2609-03 | 8.61 | 26-09-03 | 3.495 | 3.460 | -0.035 | | | | | | | | | | | | |
| 2 | 4 | 23 | | | | | | | | 국고01750-2609(국고21-7) | 12.39 | 26-09-10 | 3.485 | 3.455 | -0.030 | | | | | | |
| | | | | 2.5Y | | | 3.495 | 3.460 | -0.035 | 2.5Y | | | 3.480 | 3.450 | -0.030 | 2.5Y | | | 3.575 | 3.540 | -0.035 |
| 2 | 7 | 22 | | | | | | | | 국고03875-2612(국고23-10) | 12.52 | 26-12-10 | 3.465 | 3.430 | -0.035 | | | | | | |
| 2 | 7 | 22 | | | | | | | | 국고01500-2612(국고16-8) | 13.06 | 26-12-10 | 3.490 | 3.455 | -0.035 | | | | | | |
| 2 | 10 | 13 | 대통령 선거일+1 | 통안03430-2703-03 | 2.83 | 27-03-03 | 3.492 | 3.452 | -0.040 | | | | | | | | | | | | |
| 2 | 10 | 20 | | | | | | | | 국고02375-2703(국고22-1) | 17.24 | 27-03-10 | 3.495 | 3.460 | -0.035 | | | | | | |
| 2 | 10 | 20 | | | | | | | | 국고05250-2703(국고07-3) | 5.18 | 27-03-10 | 3.495 | 3.460 | -0.035 | | | | | | |
| | | | | 3Y | | | 3.492 | 3.452 | -0.040 | 3Y | | | 3.465 | 3.430 | -0.035 | 3Y | | | 3.578 | 3.543 | -0.035 |
| 3 | 1 | 23 | | | | | | | | 국고03250-2706(국고24-4) | 1.1 | 27-06-10 | 3.450 | 3.415 | -0.035 | | | | | | |
| 3 | 1 | 23 | | | | | | | | 국고02125-2706(국고17-3) | 12.36 | 27-06-10 | 3.512 | 3.477 | -0.035 | | | | | | |
| 3 | 4 | 23 | | | | | | | | 국고03125-2709(국고22-8) | 11.02 | 27-09-10 | 3.507 | 3.477 | -0.030 | | | | | | |
| 3 | 7 | 22 | | | | | | | | 국고02375-2712(국고17-7) | 11.9 | 27-12-10 | 3.510 | 3.480 | -0.030 | | | | | | |
| 3 | 10 | 21 | | | | | | | | 국고05500-2803(국고08-2) | 10.79 | 28-03-10 | 3.555 | 3.525 | -0.030 | | | | | | |
| 3 | 10 | 21 | | | | | | | | 국고03250-2803(국고23-1) | 14.95 | 28-03-10 | 3.522 | 3.492 | -0.030 | | | | | | |
| | | | | 4Y | | | | | | 4Y | | | 3.522 | 3.492 | -0.030 | 4Y | | | 3.626 | 3.596 | -0.030 |
| 4 | 1 | 23 | 토-1 | | | | | | | 국고02625-2806(국고18-4) | 11.26 | 28-06-10 | 3.565 | 3.532 | -0.033 | | | | | | |
| 4 | 4 | 23 | 일+1 | | | | | | | 국고03500-2809(국고23-6) | 10.4 | 28-09-10 | 3.542 | 3.510 | -0.032 | | | | | | |
| 4 | 7 | 22 | 일+1 | | | | | | | 국고02375-2812(국고18-10) | 10.71 | 28-12-10 | 3.592 | 3.557 | -0.035 | | | | | | |
| 4 | 10 | 20 | 토-1 | | | | | | | 국고03250-2903(국고24-1) | 4.44 | 29-03-10 | 3.532 | 3.497 | -0.035 | | | | | | |
| | | | | 5Y | | | | | | 5Y | | | 3.532 | 3.497 | -0.035 | 5Y | | | 3.658 | 3.623 | -0.035 |
| 5 | 1 | 23 | 일+1 | | | | | | | 국고01875-2906(국고19-4) | 11.42 | 29-06-10 | 3.580 | 3.540 | -0.040 | | | | | | |
| 5 | 7 | 22 | | | | | | | | 국고01375-2912(국고19-8) | 16.99 | 29-12-10 | 3.582 | 3.540 | -0.042 | | | | | | |
| 5 | 7 | 22 | | | | | | | | 국고05500-2912(국고09-5) | 10.95 | 29-12-10 | 3.582 | 3.540 | -0.042 | | | | | | |
| | | | | 6Y | | | | | | 6Y | | | 3.582 | 3.540 | -0.042 | 6Y | | | 3.683 | 3.641 | -0.042 |
| 6 | 1 | 23 | | | | | | | | 국고01375-3006(국고20-4) | 23.34 | 30-06-10 | 3.605 | 3.560 | -0.045 | | | | | | |
| 6 | 7 | 22 | | | | | | | | 국고01500-3012(국고20-9) | 18.55 | 30-12-10 | 3.610 | 3.562 | -0.048 | | | | | | |
| 6 | 7 | 22 | | | | | | | | 국고04750-3012(국고10-7) | 11.02 | 30-12-10 | 3.610 | 3.562 | -0.048 | | | | | | |
| | | | | 7Y | | | | | | 7Y | | | 3.610 | 3.562 | -0.048 | 7Y | | | 3.668 | 3.620 | -0.048 |
| 7 | 1 | 23 | | | | | | | | 국고02000-3106(국고21-5) | 17.77 | 31-06-10 | 3.622 | 3.572 | -0.050 | | | | | | |
| 7 | 7 | 22 | | | | | | | | 국고02375-3112(국고21-11) | 16.24 | 31-12-10 | 3.627 | 3.575 | -0.052 | | | | | | |
| 7 | 7 | 22 | | | | | | | | 국고04000-3112(국고11-7) | 18.63 | 31-12-10 | 3.627 | 3.575 | -0.052 | | | | | | |

| | | | | | | | | | | | | | | | | | | | | | |
|---|---|---|---|---|---|---|---|---|---|---|---|---|---|---|---|---|---|---|---|---|---|
| | | | | 8Y | | | | | | 8Y | | | 3.627 | 3.575 | -0.052 | 8Y | | | 3.700 | 3.648 | -0.052 |
| 8 | 1 | 23 | | | | | | | | 국고03375-3206(국고22-5) | 14.35 | 32-06-10 | 3.635 | 3.580 | -0.055 | | | | | | |
| 8 | 7 | 22 | | | | | | | | 국고04250-3212(국고22-14) | 14.21 | 32-12-10 | 3.640 | 3.585 | -0.055 | | | | | | |
| | | | | 9Y | | | | | | 9Y | | | 3.640 | 3.585 | -0.055 | 9Y | | | 3.714 | 3.659 | -0.055 |
| 9 | 1 | 23 | | | | | | | | 국고03250-3306(국고23-5) | 15.57 | 33-06-10 | 3.637 | 3.577 | -0.060 | | | | | | |
| 9 | 7 | 22 | 토-1 | | | | | | | 국고03750-3312(국고13-8) | 15.39 | 33-12-10 | 3.660 | 3.600 | -0.060 | | | | | | |
| 9 | 7 | 22 | 토-1 | | | | | | | 국고04125-3312(국고23-11) | 11.93 | 33-12-10 | 3.625 | 3.565 | -0.060 | | | | | | |
| | | | | 10Y | | | | | | 10Y | | | 3.625 | 3.565 | -0.060 | 10Y | | | 3.749 | 3.689 | -0.060 |
| 10 | 1 | 23 | 토-1 | | | | | | | 국고03500-3406(국고24-5) | 1 | 34-06-10 | 3.610 | 3.550 | -0.060 | | | | | | |
| 11 | 4 | 23 | | | | | | | | 국고02625-3509(국고15-6) | 11.08 | 35-09-10 | 3.610 | 3.550 | -0.060 | | | | | | |
| | | | | 12Y | | | | | | 12Y | | | 3.610 | 3.550 | -0.060 | 12Y | | | 3.782 | 3.722 | -0.060 |
| 12 | 4 | 23 | | | | | | | | 국고01500-3609(국고16-6) | 9.4 | 36-09-10 | 3.607 | 3.550 | -0.057 | | | | | | |
| 13 | 4 | 23 | | | | | | | | 국고02250-3709(국고17-5) | 9.3 | 37-09-10 | 3.595 | 3.537 | -0.058 | | | | | | |
| 14 | 4 | 23 | | | | | | | | 국고02375-3809(국고18-7) | 8.14 | 38-09-10 | 3.585 | 3.527 | -0.058 | | | | | | |
| | | | | 15Y | | | | | | 15Y | | | 3.585 | 3.527 | -0.058 | 15Y | | | 3.784 | 3.726 | -0.058 |
| 15 | 4 | 23 | 토-1 | | | | | | | 국고01125-3909(국고19-6) | 11.06 | 39-09-10 | 3.512 | 3.457 | -0.055 | | | | | | |
| 16 | 4 | 23 | | | | | | | | 국고01500-4009(국고20-7) | 11.38 | 40-09-10 | 3.497 | 3.442 | -0.055 | | | | | | |
| | | | | 17Y | | | | | | 17Y | | | 3.497 | 3.442 | -0.055 | 17Y | | | 3.705 | 3.650 | -0.055 |
| 17 | 4 | 23 | 추석+2 | | | | | | | 국고01875-4109(국고21-9) | 9.18 | 41-09-10 | 3.522 | 3.467 | -0.055 | | | | | | |
| 18 | 4 | 23 | | | | | | | | 국고03250-4209(국고22-11) | 11.08 | 42-09-10 | 3.525 | 3.475 | -0.050 | | | | | | |
| 18 | 7 | 22 | | | | | | | | 국고03000-4212(국고12-5) | 20.02 | 42-12-10 | 3.547 | 3.497 | -0.050 | | | | | | |
| 19 | 4 | 23 | | | | | | | | 국고03875-4309(국고23-9) | 4.72 | 43-09-10 | 3.525 | 3.475 | -0.050 | | | | | | |
| | | | | 20Y | | | | | | 20Y | | | 3.525 | 3.475 | -0.050 | 20Y | | | 3.701 | 3.651 | -0.050 |
| 20 | 7 | 22 | 토-1 | | | | | | | 국고02750-4412(국고14-7) | 15.08 | 44-12-10 | 3.520 | 3.472 | -0.048 | | | | | | |
| 21 | 10 | 20 | 토-1 | | | | | | | 국고02000-4603(국고16-1) | 14.39 | 46-03-10 | 3.502 | 3.455 | -0.047 | | | | | | |
| 22 | 10 | 20 | 일+1 | | | | | | | 국고02125-4703(국고17-1) | 21.41 | 47-03-10 | 3.492 | 3.445 | -0.047 | | | | | | |
| 23 | 10 | 21 | | | | | | | | 국고02625-4803(국고18-2) | 22.9 | 48-03-10 | 3.470 | 3.425 | -0.045 | | | | | | |
| 24 | 10 | 20 | | | | | | | | 국고02000-4903(국고19-2) | 26.68 | 49-03-10 | 3.455 | 3.410 | -0.045 | | | | | | |
| | | | | 25Y | | | | | | 25Y | | | 3.455 | 3.410 | -0.045 | 25Y | | | 3.727 | 3.682 | -0.045 |
| 25 | 10 | 20 | | | | | | | | 국고01500-5003(국고20-2) | 43.19 | 50-03-10 | 3.260 | 3.217 | -0.043 | | | | | | |
| 26 | 10 | 20 | | | | | | | | 국고01875-5103(국고21-2) | 50.01 | 51-03-10 | 3.400 | 3.357 | -0.043 | | | | | | |
| 27 | 10 | 21 | 일+1 | | | | | | | 국고02500-5203(국고22-2) | 28.4 | 52-03-10 | 3.452 | 3.410 | -0.042 | | | | | | |
| 28 | 4 | 23 | | | | | | | | 국고03125-5209(국고22-9) | 16.69 | 52-09-10 | 3.450 | 3.407 | -0.043 | | | | | | |
| 28 | 10 | 20 | | | | | | | | 국고03250-5303(국고23-2) | 29.21 | 53-03-10 | 3.437 | 3.395 | -0.042 | | | | | | |
| 29 | 4 | 23 | | | | | | | | 국고03625-5309(국고23-7) | 19.13 | 53-09-10 | 3.422 | 3.385 | -0.037 | | | | | | |
| 29 | 10 | 20 | | | | | | | | 국고03250-5403(국고24-2) | 11.85 | 54-03-10 | 3.425 | 3.382 | -0.043 | | | | | | |
| | | | | 30Y | | | | | | 30Y | | | 3.425 | 3.382 | -0.043 | 30Y | | | 3.717 | 3.674 | -0.043 |
| | | | | 35Y | | | | | | 35Y | | | 3.425 | 3.382 | -0.043 | 35Y | | | 3.734 | 3.691 | -0.043 |
| | | | | 40Y | | | | | | 40Y | | | 3.407 | 3.365 | -0.042 | 40Y | | | 3.741 | 3.699 | -0.042 |

| | | | | | | | | | | | | | | | | | | | | | |
|---|---|---|---|---|---|---|---|---|---|---|---|---|---|---|---|---|---|---|---|---|---|
| 42 | 4 | 23 | | | | | | | | 국고01500-6609(국고16-9) | 2.18 | 66-09-10 | 3.395 | 3.352 | -0.043 | | | | | | |
| 44 | 4 | 23 | | | | | | | | 국고02000-6809(국고18-8) | 7.51 | 68-09-10 | 3.400 | 3.357 | -0.043 | | | | | | |
| | | | | 45Y | | | | | | 45Y | | | 3.400 | 3.357 | -0.043 | 45Y | | | 3.754 | 3.711 | -0.043 |
| 46 | 4 | 23 | | | | | | | | 국고01625-7009(국고20-10) | 9.22 | 70-09-10 | 3.395 | 3.352 | -0.043 | | | | | | |
| 48 | 4 | 23 | 토-1 | | | | | | | 국고03500-7209(국고22-12) | 7.23 | 72-09-10 | 3.400 | 3.357 | -0.043 | | | | | | |
| | | | | 50Y | | | | | | 50Y | | | 3.400 | 3.357 | -0.043 | 50Y | | | 3.771 | 3.728 | -0.043 |