KIS자산평가

KIS DAILY 2024.03.28.

PART 1 금리추이

표1. 국내 금리 추이

(단위: %, bp)

국내금리	03/28	전일 대비	전월 대비
통안 2Y	3.355	0.3	-10.7
국고 3Y	3.300	1.3	-11.5
국고 10Y	3.380	0.5	-11.5
국고 30Y	3.280	1.8	-8.0
CD 91D	3.640	1.0	-4.0
CP 91D	4.200	-1.0	-3.0
Call	3.560	-4.0	-14.0

표2. 해외 금리 추이

(단위: %, bp)

국내금리	03/28	전일 대비	전월 대비
미국 2Y	4.609	1.4	-1.4
미국 5Y	4.215	-0.9	-7.5
미국 10Y	4.207	-2.4	-9.7
독일 2Y	2.829	-4.3	6.2
독일 10Y	2.292	-5.8	-10.1
일본 10Y	0.725	0.0	-2.6
중국 10Y	2.298	0.2	-13.5

표3. 크레딧 YTM

(단위: %, bp)

구분		금일 YTM (03/28)				전일 대비 (03/27)			
		1Y	3Y	5Y	10Y	1Y	3Y	5Y	10Y
특수채	AAA	3.567	3.502	3.497	3.579	0.5	1.3	1.3	0.0
은행채	산금/중금	3.559	3.473	3.561	4.031	-1.0	1.3	0.0	0.0
	AAA	3.595	3.617	3.735	4.132	-1.2	1.3	0.0	0.0
금융채	AA+	3.683	3.757	3.922	4.795	0.0	1.3	1.0	0.5
	AA0	3.708	3.811	4.114	4.991	0.0	1.3	1.0	0.5
	AA-	3.822	4.008	4.278	5.184	-0.7	-0.5	1.0	0.5
회사채	AAA	3.670	3.732	3.776	4.267	0.0	1.0	1.0	0.5
	AA+	3.699	3.797	3.962	4.476	1.0	0.5	1.5	-0.5
	AA0	3.742	3.840	4.025	4.810	1.0	0.5	1.5	-0.5
	AA-	3.792	3.902	4.141	5.176	1.0	0.5	1.5	-0.5

표4. 크레딧 스프레드

(단위: %, bp)

구분		금일 스프레드 (03/28)				전일 대비 (03/27)			
		1Y	3Y	5Y	10Y	1Y	3Y	5Y	10Y
특수채	AAA	0.212	0.202	0.172	0.199	0.5	0.0	0.3	-0.5
은행채	산금/중금	0.204	0.173	0.236	0.651	-1.0	0.0	-1.0	-0.5
	AAA	0.240	0.317	0.410	0.752	-1.2	0.0	-1.0	-0.5
금융채	AA+	0.328	0.457	0.597	1.415	0.0	0.0	0.0	0.0
	AA0	0.353	0.511	0.789	1.611	0.0	0.0	0.0	0.0
	AA-	0.467	0.708	0.953	1.804	-0.7	-1.8	0.0	0.0
회사채	AAA	0.315	0.432	0.451	0.887	0.0	-0.3	0.0	0.0
	AA+	0.344	0.497	0.637	1.096	1.0	-0.8	0.5	-1.0
	AA0	0.387	0.540	0.700	1.430	1.0	-0.8	0.5	-1.0
	AA-	0.437	0.602	0.816	1.796	1.0	-0.8	0.5	-1.0

표5. CD/CP YTM

(단위: %, bp)

구분		금일 YTM (03/28)					전일 대비 (03/27)				
		7D	1M	3M	6M	1Y	7D	1M	3M	6M	1Y
CD	AAA	3.50	3.57	3.64	3.60	3.63	0.0	0.0	1.0	-3.0	0.0
	AA+	3.53	3.58	3.67	3.69	3.72	0.0	0.0	1.0	-1.0	0.0
CP	A1	3.63	3.84	4.20	4.23	4.29	0.0	0.0	-1.0	-1.0	-1.0
	A2+	4.05	4.25	4.50	4.55	4.62	0.0	0.0	-1.0	-1.0	-1.0
	A3+	4.13	4.39	4.70	4.75	4.85	0.0	0.0	-1.0	-1.0	-1.0

PART 2 발행.만기/유통

표6. 금일 발행 내역

(단위: %, 억원)

섹터	종목명	발행일	만기일	만기	이자지급	쿠폰	발행 SP	발행액	ESG*	등급
국고채	재정2024-0090-0063	2024-03-28	2024-05-30	0.17	할인	3.540	-	20,000		
특수채	중소벤처기업진흥채권849(사)	2024-03-28	2027-03-26	2.99	이표	3.429	민평 -2bp	1,200	S	AAA
특수채	중소벤처기업진흥채권850(사)	2024-03-28	2029-03-28	5	이표	3.430	민평 -2bp	900	S	AAA
특수채	한국장학재단24-12(사)	2024-03-28	2029-03-28	5	이표	3.446	민평 -2bp	500	S	
은행채	하나은행47-03이1갑-28	2024-03-28	2025-03-28	1	이표	3.560	민평 -5bp	600		AAA
은행채	기업은행(신)2403할1A-28(사)	2024-03-28	2025-03-28	1	할인	3.410	민평 -16bp	1,100	S	AAA
금융채	산은캐피탈730-1	2024-03-28	2026-01-28	1.83	이표	3.843	민평 -3bp	200		AA-
금융채	산은캐피탈730-2	2024-03-28	2026-03-27	2	이표	3.866	민평 -3bp	600		AA-
금융채	산은캐피탈730-3	2024-03-28	2027-03-26	2.99	이표	3.937	민평 -5bp	200		AA-
금융채	BNK캐피탈350-1	2024-03-28	2026-03-27	2	이표	4.117	민평	600		AA-
금융채	BNK캐피탈350-2	2024-03-28	2026-04-28	2.08	이표	4.127	민평	300		AA-
금융채	BNK캐피탈350-3	2024-03-28	2026-05-28	2.17	이표	4.138	민평	100		AA-
회사채	이지스레지던스리츠4-1(사)	2024-03-28	2025-03-28	1	이표	6.300	+630bp	200	S	A-
회사채	이지스레지던스리츠4-2(사)	2024-03-28	2025-09-28	1.5	이표	6.500	+650bp	50	S	A-

*ESG : 녹색(Green), 사회(Social), 지배구조(Governance)

주) 선매출채권, ABS, 주관채, 파생상품 제외

표7. 만기 현황 (T+7)

(단위: %, 억원)

섹터	종목명	발행일	만기일	만기	이자지급	쿠폰	발행액	ESG*	등급
특수채	중소벤처기업진흥채권723(사)	2021-04-09	2024-04-09	3	이표	1.281	2,600	S	AAA
특수채	인천국제공항공사157	2021-04-09	2024-04-09	3	이표	1.313	1,500		AAA
통안채	통안DC024-0409-0910	2024-01-09	2024-04-09	0.25	할인	3.372	10,500		
금융채	현대캐피탈1800-3	2019-04-11	2024-04-09	4.99	FRN	4.27	100		AA+
금융채	현대캐피탈1877-4(녹)	2021-04-09	2024-04-09	3	이표	1.506	1,000	E	AA+
금융채	신한카드2192-1	2023-10-10	2024-04-09	0.5	이표	4.081	500		AA+
금융채	케이비국민카드272-3	2019-04-09	2024-04-09	5	이표	2.108	700		AA+
금융채	케이비국민카드326-1	2021-04-09	2024-04-09	3	이표	1.459	500		AA+
금융채	현대카드865-1	2023-01-09	2024-04-09	1.25	이표	4.764	200		AA0
금융채	산은캐피탈681-4	2021-12-10	2024-04-09	2.33	이표	2.432	100		AA-
금융채	산은캐피탈698-3	2022-11-10	2024-04-09	1.41	이표	7.011	400		AA-
금융채	롯데카드435-2	2021-04-09	2024-04-09	3	이표	1.634	1,400		AA-

금융채	우리금융캐피탈416-3	2021-04-09	2024-04-09	3	이표	1.565	700		AA-
금융채	메리츠캐피탈225-1	2023-02-09	2024-04-09	1.17	이표	5.481	1,000		A+
금융채	한국투자캐피탈61	2021-04-09	2024-04-09	3	이표	2.026	900		A0
금융채	롯데오토리스21	2021-04-09	2024-04-09	3	이표	2.479	500		A-
회사채	하나금융지주51	2021-04-09	2024-04-09	3	이표	1.411	2,200		AAA
회사채	한화투자증권26-1	2021-04-09	2024-04-09	3	이표	1.851	2,200		AA-
회사채	해태제과식품16	2021-04-09	2024-04-09	3	이표	1.777	400		A0

*ESG : 녹색(Green), 사회(Social), 지배구조(Governance)

주) 선매출채권, ABS, 주관채, 파생상품 제외

표8. 섹터별 당일 유통 랭킹 TOP 3

(단위: 억원)

섹터	종목코드	종목명	거래량
국고채	KR103501GDC8	국고03875-2612(국고23-10)	24,682
국고채	KR103501GE31	국고03250-2903(국고24-1)	22,429
국고채	KR103501GCC0	국고04250-2512(국고22-13)	18,860
지역개발	KR2002022DC1	강원지역개발23-12	87
지역개발	KR2002022E11	강원지역개발24-01	78
지역개발	KR2066022E16	전남지역개발24-01	66
특수채	KR351607GE39	중소벤처기업진흥채권850(사)	3,900
특수채	KR351606GE30	중소벤처기업진흥채권849(사)	3,000
특수채	KR356004GE37	한국장학재단24-12(사)	1,900
통안채	KR310101GD45	통안03280-2504-02	14,800
통안채	KR310101GE10	통안03340-2601-02	9,600
통안채	KR310102GE35	통안03430-2703-03	3,640
은행채	KR310208GD47	산금23신이0300-0426-1	2,700
은행채	KR310504ADB6	기업은행(단)2311할152A-07	2,300
은행채	KR310203GD42	산금23신이0300-0414-1	2,100
금융채	KR602988JCC9	현대캐피탈1962-2	1,300
금융채	KR6030624DC1	롯데카드511-4	1,200
금융채	KR6079318E34	JB 우리캐피탈505-1	1,000
회사채	KR6023533E15	롯데쇼핑98-3	3,600
회사채	KR6030201E29	KT200-1	1,000
회사채	KR6375501B69	DL이앤씨1-1	900

주) 옵션, FRN, 파생상품 제외

그림1. 크레딧 섹터별 당일 발행액 (단위: 억원)

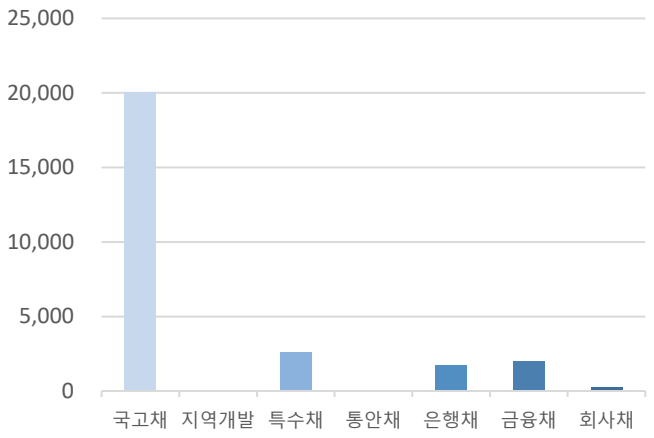

자료: KIS자산평가

그림2. 크레딧 섹터별 당일 만기액 (단위: 억원)

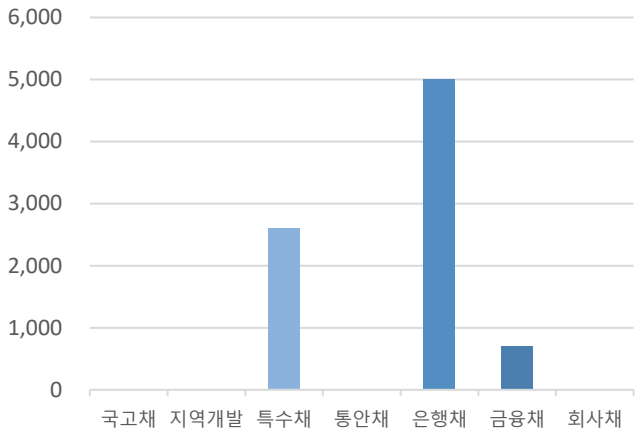

자료: KIS자산평가

PART 3 주요채권지수

표9. 주요채권지수

구분	한경- KIS-Reuters				KOBI30	KOBI120
	종합	국공채	금융채	회사채		
당일지수	263.8451	269.5116	244.3773	286.3313	224.7329	240.2281
전일대비	-0.1028	-0.1724	0.0284	-0.0251	0.0182	-0.0062
평균듀레이션	5.4890	7.5943	1.4067	2.5971	0.9342	1.8064

그림3. 일일변동추이(채권종류)

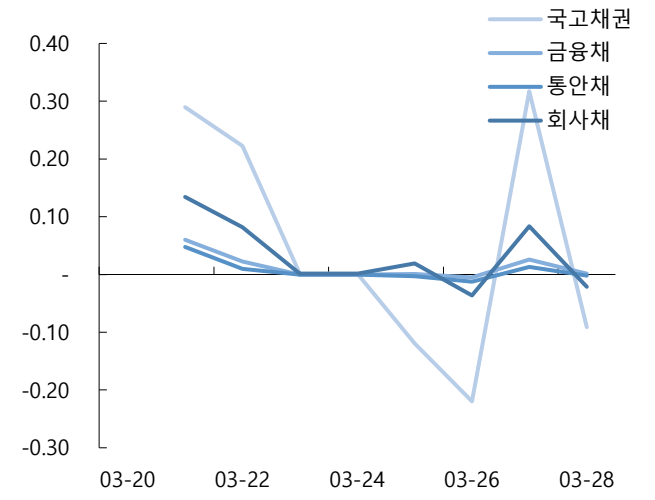

자료: KIS자산평가

그림4. 일일변동추이(잔존만기)

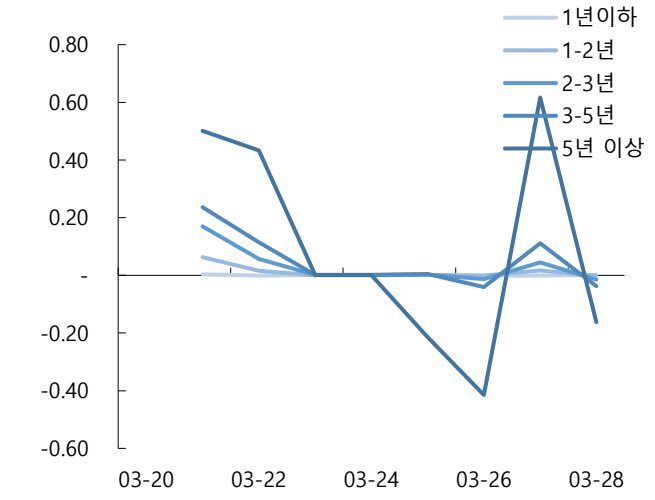

자료: KIS자산평가

그림5. 기간별수익률(채권종류)

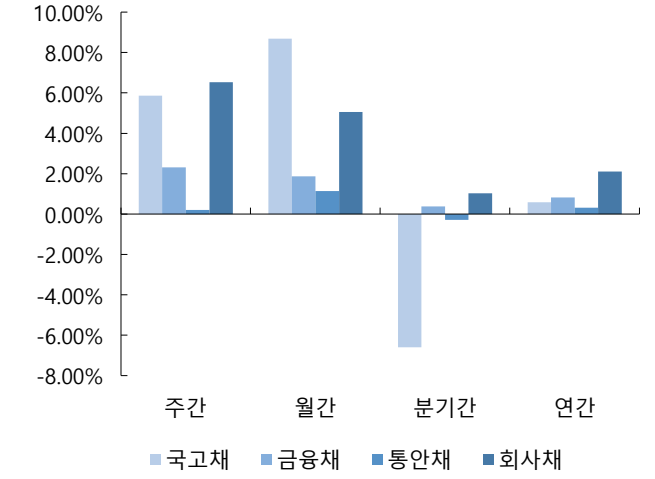

자료: KIS자산평가

그림6. 기간별수익률(잔존만기)

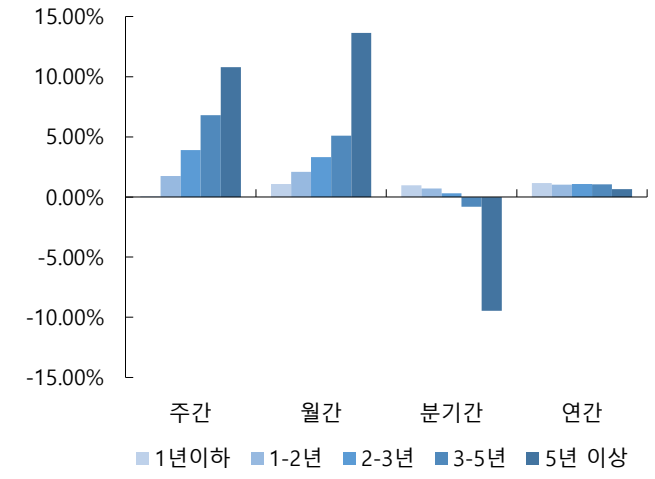

자료: KIS자산평가

PART 4 APPENDIX

표10-1. 신용등급 변경 기업

기업명	변경전	변경후	변경
HD현대일렉트릭	A-	A0	상향

자료: 신용평가사(한국신용평가, NICE신용평가, 한국기업평가)

그림7-1. 신용등급 변경 발행사 KIS TERM

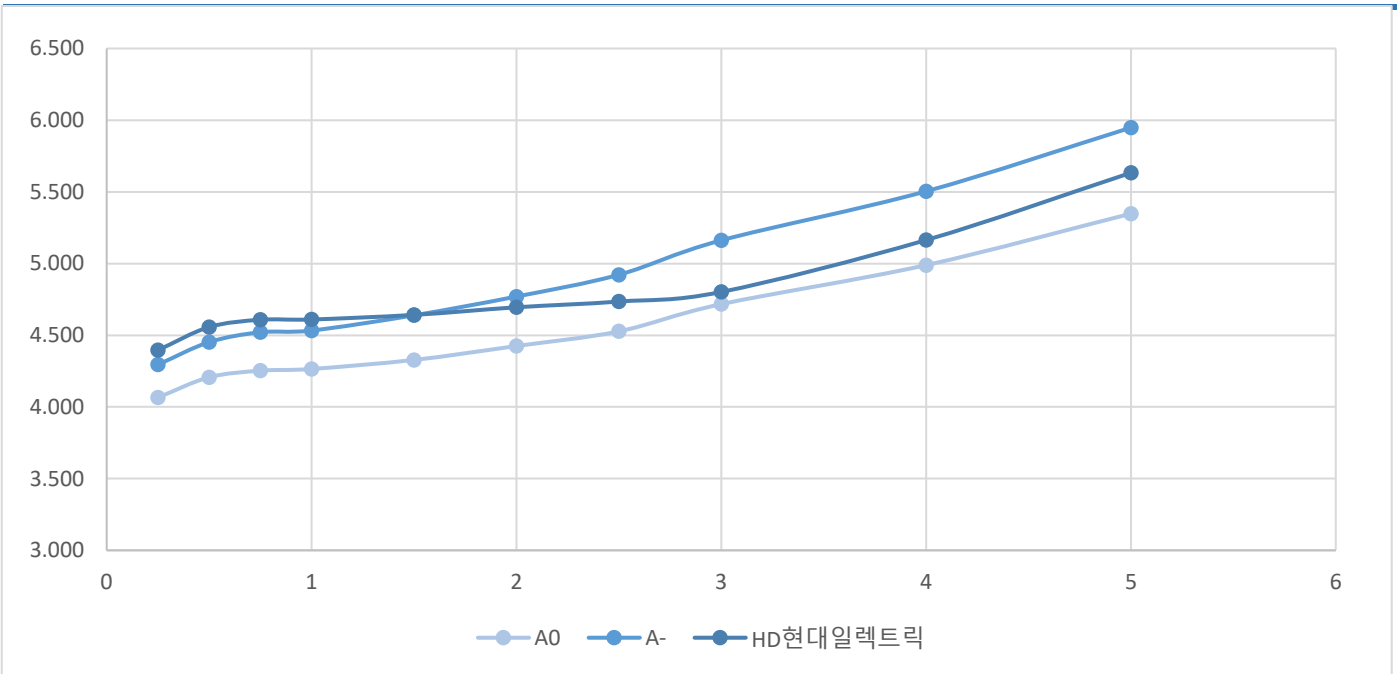

표11-1. 신용등급 변경 발행사 KIS TERM

(단위: %, 년)

구분	0.25	0.5	0.75	1	1.5	2	2.5	3	4	5
A0	4.066	4.207	4.253	4.265	4.328	4.425	4.527	4.717	4.989	5.348
A-	4.295	4.452	4.521	4.533	4.639	4.770	4.922	5.162	5.504	5.948
HD현대일렉트릭	4.396	4.557	4.608	4.610	4.642	4.695	4.735	4.802	5.164	5.633

표12. 기준물 단가 변화표 (매매일 : 2024/03/28)

종목명	금리	4/1	차이	4/2	차이	종목명	금리	4/1	차이	4/2	차이	종목명	금리	4/1	차이	4/2	차이	종목명	금리	4/1	차이	4/2	차이
국고23-1	3.305	9,998		9,999		국고23-4	3.280	10,063		10,064		국고23-6	3.302	10,101		10,102		국고23-10	3.260	10,276		10,277	
	3.310	9,997	1	9,998	1		3.285	10,062	1	10,063	1		3.307	10,099	2	10,100	2		3.265	10,274	2	10,275	2
	3.315	9,995	2	9,996	2		3.290	10,061	1	10,062	1		3.312	10,097	2	10,098	2		3.270	10,273	1	10,274	1
	3.320	9,993	2	9,994	2		3.295	10,060	1	10,061	1		3.317	10,095	2	10,096	2		3.275	10,272	1	10,273	1
	3.325	9,991	2	9,992	2		3.300	10,059	1	10,060	1		3.322	10,093	2	10,094	2		3.280	10,271	1	10,271	2
	3.330	9,989	2	9,990	2		3.305	10,058	1	10,059	1		3.327	10,091	2	10,092	2		3.285	10,269	2	10,270	1
	3.335	9,988	1	9,988	2		3.310	10,057	1	10,057	2		3.332	10,089	2	10,090	2		3.290	10,268	1	10,269	1
	3.340	9,986	2	9,987	1		3.315	10,056	1	10,056	1		3.337	10,087	2	10,088	2		3.295	10,267	1	10,268	1
⊙ KIS 민평	3.345	9,984	2	9,985	2	⊙ KIS 민평	3.320	10,054	2	10,055	1	⊙ KIS 민평	3.342	10,085	2	10,086	2	⊙ KIS 민평	3.300	10,265	2	10,266	2
	3.350	9,982	2	9,983	2		3.325	10,053	1	10,054	1		3.347	10,083	2	10,084	2		3.305	10,264	1	10,265	1
	3.355	9,980	2	9,981	2		3.330	10,052	1	10,053	1		3.352	10,081	2	10,082	2		3.310	10,263	1	10,264	1
	3.360	9,978	2	9,979	2		3.335	10,051	1	10,052	1		3.357	10,079	2	10,080	2		3.315	10,261	2	10,262	2
	3.365	9,977	1	9,977	2		3.340	10,050	1	10,051	1		3.362	10,077	2	10,078	2		3.320	10,260	1	10,261	1
	3.370	9,975	2	9,976	1		3.345	10,049	1	10,050	1		3.367	10,075	2	10,075	3		3.325	10,259	1	10,260	1
	3.375	9,973	2	9,974	2		3.350	10,048	1	10,049	1		3.372	10,072	3	10,073	2		3.330	10,258	1	10,259	1
	3.380	9,971	2	9,972	2		3.355	10,047	1	10,048	1		3.377	10,070	2	10,071	2		3.335	10,256	2	10,257	2
	3.385	9,969	2	9,970	2		3.360	10,046	1	10,047	1		3.382	10,068	2	10,069	2		3.340	10,255	1	10,256	1

종목명	금리	4/1	차이	4/2	차이	종목명	금리	4/1	차이	4/2	차이	종목명	금리	4/1	차이	4/2	차이	종목명	금리	4/1	차이	4/2	차이
국고24-1	3.285	10,003		10,004		국고23-5	3.365	10,009		10,010		국고23-11	3.340	10,771		10,772		통당	3.315	10,086		10,004	
	3.290	10,001	2	10,001	3		3.370	10,005	4	10,006	4		3.345	10,767	4	10,768	4		3.320	10,085	1	10,003	1
	3.295	9,998	3	9,999	2		3.375	10,001	4	10,002	4		3.350	10,763	4	10,764	4		3.325	10,085	0	10,002	1
	3.300	9,996	2	9,997	2		3.380	9,997	4	9,998	4		3.355	10,759	4	10,760	4		3.330	10,084	1	10,001	1
	3.305	9,994	2	9,995	2		3.385	9,993	4	9,994	4		3.360	10,754	5	10,755	5		3.335	10,083	1	10,000	1
	3.310	9,992	2	9,992	3		3.390	9,989	4	9,990	4		3.365	10,750	4	10,751	4		3.340	10,082	1	9,999	1
	3.315	9,989	3	9,990	2		3.395	9,986	3	9,986	4		3.370	10,746	4	10,747	4		3.345	10,081	1	9,999	0
	3.320	9,987	2	9,988	2		3.400	9,982	4	9,983	3		3.375	10,742	4	10,743	4		3.350	10,080	1	9,998	1
⊙ KIS 민평	3.325	9,985	2	9,986	2	⊙ KIS 민평	3.405	9,978	4	9,979	4	⊙ KIS 민평	3.380	10,737	5	10,738	5	⊙ KIS 민평	3.355	10,080	0	9,997	1
	3.330	9,982	3	9,983	3		3.410	9,974	4	9,975	4		3.385	10,733	4	10,734	4		3.360	10,079	1	9,996	1
	3.335	9,980	2	9,981	2		3.415	9,970	4	9,971	4		3.390	10,729	4	10,730	4		3.365	10,078	1	9,995	1
	3.340	9,978	2	9,979	2		3.420	9,966	4	9,967	4		3.395	10,725	4	10,726	4		3.370	10,077	1	9,994	1
	3.345	9,976	2	9,977	2		3.425	9,962	4	9,963	4		3.400	10,720	5	10,721	5		3.375	10,076	1	9,994	0
	3.350	9,973	3	9,974	3		3.430	9,958	4	9,959	4		3.405	10,716	4	10,717	4		3.380	10,075	1	9,993	1
	3.355	9,971	2	9,972	2		3.435	9,954	4	9,955	4		3.410	10,712	4	10,713	4		3.385	10,074	1	9,992	1
	3.360	9,969	2	9,970	2		3.440	9,951	3	9,951	4		3.415	10,708	4	10,709	4		3.390	10,074	0	9,991	1
	3.365	9,967	2	9,968	2		3.445	9,947	4	9,948	3		3.420	10,703	5	10,704	5		3.395	10,073	1	9,990	1

표13. KIS자산평가 최종호가집계표 (매매일 : 2024/03/28)

잔존만기				통안증권						국고채						예보채					
년	월	일	휴일	종목명	잔액(조)	만기일	전일	당일	등락	종목명	잔액(조)	만기일	전일	당일	등락	종목명	잔액(조)	만기일	전일	당일	등락
0	0	5		통안DC024-0402-0910	1.01	24-04-02	3.470	3.470	0.000												
0	0	5		통안02780-2404-02	6.07	24-04-02	3.470	3.470	0.000												
0	0	5		(할)통안DC024-0402-0910	1.01	24-04-02	3.470	3.470	0.000												
0	0	7								재정2024-0010-0063	0	24-04-04	3.515	3.515	0.000						
0	0	12		(할)통안DC024-0409-0910	1.05	24-04-09	3.470	3.470	0.000												
0	0	12		통안DC024-0409-0910	1.05	24-04-09	3.470	3.470	0.000												
0	0	14								재정2024-0020-0063	0	24-04-11	3.545	3.545	0.000						
0	0	19		통안DC024-0416-0910	1.02	24-04-16	3.470	3.470	0.000												
0	0	19		(할)통안DC024-0416-0910	1.02	24-04-16	3.470	3.470	0.000												
0	0	21								재정2024-0030-0063	0	24-04-18	3.555	3.555	0.000						
0	0	26		통안DC024-0423-0910	0.91	24-04-23	3.470	3.470	0.000												
0	0	26		(할)통안DC024-0423-0910	0.91	24-04-23	3.470	3.470	0.000												
0	0	28								재정2024-0040-0063	0	24-04-25	3.595	3.595	0.000						
0	1	2		(할)통안DC024-0430-0910	1	24-04-30	3.470	3.470	0.000												
0	1	2		통안DC024-0430-0910	1	24-04-30	3.470	3.470	0.000												
0	1	4								재정2024-0050-0063	0	24-05-02	3.595	3.595	0.000						
0	1	9		(할)통안DC024-0507-0910	0.74	24-05-07	3.470	3.470	0.000												
0	1	9		통안DC024-0507-0910	0.74	24-05-07	3.470	3.470	0.000												
0	1	11		통안03370-2405-01	1.42	24-05-09	3.470	3.470	0.000	재정2024-0060-0063	0	24-05-09	3.595	3.595	0.000						
0	1	16		통안DC024-0514-0910	0.53	24-05-14	3.470	3.470	0.000												
0	1	16		(할)통안DC024-0514-0910	0.53	24-05-14	3.470	3.470	0.000												
0	1	18								재정2024-0070-0063	0	24-05-16	3.575	3.575	0.000						
0	1	23		(할)통안DC024-0521-0910	0.3	24-05-21	3.470	3.470	0.000												
0	1	23		통안DC024-0521-0910	0.3	24-05-21	3.470	3.470	0.000												
0	1	25								재정2024-0080-0063	0	24-05-23	3.595	3.595	0.000						
0	2	0		(할)통안DC024-0528-0910	0.34	24-05-28	3.470	3.470	0.000												
0	2	0		통안DC024-0528-0910	0.34	24-05-28	3.470	3.470	0.000												
0	2	2								재정2024-0090-0063	0	24-05-30	3.540	3.540	0.000						
0	2	7		통안DC024-0604-0910	0.67	24-06-04	3.470	3.470	0.000												
0	2	7		(할)통안DC024-0604-0910	0.67	24-06-04	3.470	3.470	0.000												
0	2	13								국고01125-2406(국고21-4)	15.22	24-06-10	3.272	3.272	0.000						
0	2	13								국고02875-2406(국고22-7)	2.94	24-06-10	3.425	3.425	0.000						
0	2	14		통안DC024-0611-0910	0.54	24-06-11	3.470	3.470	0.000												
0	2	14		(할)통안DC024-0611-0910	0.54	24-06-11	3.470	3.470	0.000												

0	2	21		(할)통안DC024-0618-0910	0.67	24-06-18	3.470	3.470	0.000												
0	2	21		통안DC024-0618-0910	0.67	24-06-18	3.470	3.470	0.000												
0	2	28		통안DC024-0625-0910	0.51	24-06-25	3.470	3.470	0.000												
0	2	28		(할)통안DC024-0625-0910	0.51	24-06-25	3.470	3.470	0.000												
				3M			3.470	3.470	0.000	3M			3.430	3.430	0.000	3M			3.500	3.500	0.000
0	3	4		통안03330-2407-02	7.33	24-07-02	3.447	3.452	0.005												
0	3	11		통안03600-2407-01	1.84	24-07-09	3.447	3.452	0.005												
0	5	6		통안01510-2409-03	4.9	24-09-03	3.435	3.440	0.005												
0	5	12		통안03670-2409-01	0.84	24-09-09	3.422	3.427	0.005												
0	5	13								국고03000-2409(국고14-5)	13.61	24-09-10	3.455	3.455	0.000						
0	5	13								국고01375-2409(국고19-5)	8.05	24-09-10	3.435	3.435	0.000						
0	5	13								국고03125-2409(국고22-10)	4.24	24-09-10	3.455	3.455	0.000						
				6M			3.447	3.452	0.005	6M			3.455	3.455	0.000	6M			3.509	3.514	0.005
0	6	4		통안04120-2410-02	7.74	24-10-02	3.360	3.375	0.015												
0	7	12	토-1	통안03730-2411-01	1.02	24-11-09	3.365	3.380	0.015												
0	8	12								국고04250-2412(국고22-15)	3.64	24-12-10	3.430	3.410	-0.020						
0	8	12								국고01875-2412(국고21-10)	14.04	24-12-10	3.430	3.410	-0.020						
				9M			3.360	3.375	0.015	9M			3.430	3.410	-0.020	9M			3.541	3.556	0.015
0	9	5		통안03680-2501-02	9.14	25-01-02	3.350	3.360	0.010												
0	9	12		통안03320-2501-01	1.25	25-01-09	3.345	3.355	0.010												
0	11	3	삼일절(대체휴일)+1	통안02320-2503-03	4.32	25-03-03	3.332	3.332	0.000												
0	11	9	일+1	통안03410-2503-01	0.52	25-03-09	3.400	3.400	0.000												
0	11	10								국고01500-2503(국고20-1)	15.79	25-03-10	3.360	3.370	0.010						
0	11	10								국고03375-2503(국고23-3)	11.47	25-03-10	3.360	3.370	0.010						
				1Y			3.355	3.355	0.000	1Y			3.360	3.370	0.010	1Y			3.479	3.484	0.005
1	0	5		통안03280-2504-02	10.7	25-04-02	3.345	3.330	-0.015												
1	2	13								국고03125-2506(국고22-4)	12.86	25-06-10	3.375	3.390	0.015						
1	2	13								국고02250-2506(국고15-2)	14.7	25-06-10	3.375	3.390	0.015						
				1.25Y						1.25Y						1.25Y					
1	3	4		통안03670-2507-02	11.09	25-07-02	3.367	3.365	-0.002												
1	5	6		통안03950-2509-03	6.22	25-09-03	3.352	3.345	-0.007												
1	5	13								국고01125-2509(국고20-6)	14.9	25-09-10	3.360	3.370	0.010						
1	5	13								국고03625-2509(국고23-8)	6.57	25-09-10	3.360	3.370	0.010						
				1.5Y			3.367	3.365	-0.002	1.5Y			3.360	3.370	0.010	1.5Y			3.443	3.441	-0.002
1	6	4		통안04020-2510-02	7.99	25-10-02	3.365	3.360	-0.005												
1	8	12								국고04250-2512(국고22-13)	14.86	25-12-10	3.350	3.360	0.010						
1	8	12								국고02250-2512(국고15-8)	12.43	25-12-10	3.362	3.372	0.010						
				1.75Y						1.75Y						1.75Y					
1	9	5		통안03340-2601-02	8.4	26-01-02	3.352	3.355	0.003												

1	11	3		통안03570-2603-03	9.6	26-03-03	3.372	3.375	0.003												
1	11	10								국고05750-2603(국고06-1)	6.65	26-03-10	3.320	3.332	0.012						
1	11	10								국고01250-2603(국고21-1)	16.55	26-03-10	3.345	3.357	0.012						
1	11	10								국고03250-2603(국고24-3)	2.4	26-03-10	3.325	3.337	0.012						
				2Y			3.352	3.355	0.003	2Y			3.325	3.337	0.012	2Y			3.464	3.467	0.003
2	2	13								국고03125-2606(국고23-4)	14.25	26-06-10	3.315	3.320	0.005						
2	2	13								국고01875-2606(국고16-3)	11.91	26-06-10	3.345	3.350	0.005						
2	5	6		통안04000-2609-03	8.61	26-09-03	3.357	3.365	0.008												
2	5	13								국고01750-2609(국고21-7)	12.39	26-09-10	3.330	3.345	0.015						
				2.5Y			3.357	3.365	0.008	2.5Y			3.315	3.320	0.005	2.5Y			3.453	3.453	0.000
2	8	12								국고01500-2612(국고16-8)	13.06	26-12-10	3.350	3.362	0.012						
2	8	12								국고03875-2612(국고23-10)	10.62	26-12-10	3.287	3.300	0.013						
2	11	3	대통령 선거일+1	통안03430-2703-03	1.63	27-03-03	3.345	3.355	0.010												
2	11	10								국고02375-2703(국고22-1)	17.24	27-03-10	3.330	3.340	0.010						
2	11	10								국고05250-2703(국고07-3)	5.18	27-03-10	3.327	3.337	0.010						
				3Y			3.345	3.355	0.010	3Y			3.287	3.300	0.013	3Y			3.457	3.470	0.013
3	2	13								국고02125-2706(국고17-3)	12.36	27-06-10	3.340	3.347	0.007						
3	5	13								국고03125-2709(국고22-8)	11.02	27-09-10	3.335	3.342	0.007						
3	8	12								국고02375-2712(국고17-7)	11.9	27-12-10	3.335	3.342	0.007						
3	11	11								국고05500-2803(국고08-2)	10.79	28-03-10	3.370	3.377	0.007						
3	11	11								국고03250-2803(국고23-1)	14.95	28-03-10	3.337	3.345	0.008						
				4Y						4Y			3.337	3.345	0.008	4Y			3.459	3.467	0.008
4	2	13	토-1							국고02625-2806(국고18-4)	11.26	28-06-10	3.355	3.365	0.010						
4	5	13	일+1							국고03500-2809(국고23-6)	10.4	28-09-10	3.332	3.342	0.010						
4	8	12	일+1							국고02375-2812(국고18-10)	10.71	28-12-10	3.377	3.387	0.010						
4	11	10	토-1							국고03250-2903(국고24-1)	4.44	29-03-10	3.315	3.325	0.010						
				5Y						5Y			3.315	3.325	0.010	5Y			3.483	3.483	0.000
5	2	13	일+1							국고01875-2906(국고19-4)	11.42	29-06-10	3.375	3.382	0.007						
5	8	12								국고01375-2912(국고19-8)	16.99	29-12-10	3.377	3.385	0.008						
5	8	12								국고05500-2912(국고09-5)	10.95	29-12-10	3.377	3.385	0.008						
				6Y						6Y			3.377	3.385	0.008	6Y			3.508	3.508	0.000
6	2	13								국고01375-3006(국고20-4)	23.34	30-06-10	3.392	3.400	0.008						
6	8	12								국고01500-3012(국고20-9)	18.58	30-12-10	3.395	3.402	0.007						
6	8	12								국고04750-3012(국고10-7)	11.02	30-12-10	3.395	3.402	0.007						
				7Y						7Y			3.395	3.402	0.007	7Y			3.488	3.488	0.000
7	2	13								국고02000-3106(국고21-5)	17.82	31-06-10	3.412	3.417	0.005						
7	8	12								국고02375-3112(국고21-11)	16.26	31-12-10	3.417	3.422	0.005						
7	8	12								국고04000-3112(국고11-7)	18.66	31-12-10	3.417	3.422	0.005						
				8Y						8Y			3.417	3.422	0.005	8Y			3.518	3.518	0.000

8	2	13								국고03375-3206(국고22-5)	14.35	32-06-10	3.417	3.422	0.005							
8	8	12								국고04250-3212(국고22-14)	14.21	32-12-10	3.417	3.422	0.005							
				9Y						9Y			3.417	3.422	0.005	9Y			3.520	3.520	0.000
9	2	13								국고03250-3306(국고23-5)	15.57	33-06-10	3.400	3.405	0.005							
9	8	12	토-1							국고03750-3312(국고13-8)	15.39	33-12-10	3.410	3.415	0.005							
9	8	12	토-1							국고04125-3312(국고23-11)	10.13	33-12-10	3.375	3.380	0.005							
				10Y						10Y			3.375	3.380	0.005	10Y			3.532	3.532	0.000
11	5	13								국고02625-3509(국고15-6)	11.08	35-09-10	3.377	3.382	0.005							
				12Y						12Y			3.377	3.382	0.005	12Y			3.571	3.571	0.000
12	5	13								국고01500-3609(국고16-6)	9.4	36-09-10	3.395	3.400	0.005							
13	5	13								국고02250-3709(국고17-5)	9.3	37-09-10	3.387	3.392	0.005							
14	5	13								국고02375-3809(국고18-7)	8.22	38-09-10	3.405	3.410	0.005							
				15Y						15Y			3.405	3.410	0.005	15Y			3.610	3.610	0.000
15	5	13	토-1							국고01125-3909(국고19-6)	11.06	39-09-10	3.365	3.370	0.005							
16	5	13								국고01500-4009(국고20-7)	11.38	40-09-10	3.357	3.362	0.005							
				17Y						17Y			3.357	3.362	0.005	17Y			3.565	3.565	0.000
17	5	13	추석+2							국고01875-4109(국고21-9)	9.18	41-09-10	3.357	3.360	0.003							
18	5	13								국고03250-4209(국고22-11)	11.37	42-09-10	3.372	3.372	0.000							
18	8	12								국고03000-4212(국고12-5)	20.02	42-12-10	3.397	3.402	0.005							
19	5	13								국고03875-4309(국고23-9)	4.72	43-09-10	3.365	3.370	0.005							
				20Y						20Y			3.365	3.370	0.005	20Y			3.559	3.564	0.005
20	8	12	토-1							국고02750-4412(국고14-7)	15.08	44-12-10	3.362	3.370	0.008							
21	11	10	토-1							국고02000-4603(국고16-1)	14.39	46-03-10	3.342	3.350	0.008							
22	11	10	일+1							국고02125-4703(국고17-1)	21.41	47-03-10	3.330	3.340	0.010							
23	11	11								국고02625-4803(국고18-2)	22.9	48-03-10	3.310	3.320	0.010							
24	11	10								국고02000-4903(국고19-2)	26.68	49-03-10	3.292	3.302	0.010							
				25Y						25Y			3.292	3.302	0.010	25Y			3.584	3.594	0.010
25	11	10								국고01500-5003(국고20-2)	43.19	50-03-10	3.130	3.142	0.012							
26	11	10								국고01875-5103(국고21-2)	50.01	51-03-10	3.240	3.252	0.012							
27	11	11	일+1							국고02500-5203(국고22-2)	28.4	52-03-10	3.305	3.320	0.015							
28	5	13								국고03125-5209(국고22-9)	16.69	52-09-10	3.297	3.312	0.015							
28	11	10								국고03250-5303(국고23-2)	29.21	53-03-10	3.285	3.292	0.007							
29	5	13								국고03625-5309(국고23-7)	19.13	53-09-10	3.265	3.290	0.025							
29	11	10								국고03250-5403(국고24-2)	6.96	54-03-10	3.262	3.280	0.018							
				30Y						30Y			3.262	3.280	0.018	30Y			3.562	3.580	0.018
				35Y						35Y			3.262	3.280	0.018	35Y			3.579	3.597	0.018
				40Y						40Y			3.250	3.267	0.017	40Y			3.591	3.608	0.017
42	5	13								국고01500-6609(국고16-9)	2.18	66-09-10	3.242	3.260	0.018							
44	5	13								국고02000-6809(국고18-8)	7.51	68-09-10	3.247	3.265	0.018							

				45Y						45Y			3.247	3.265	0.018	45Y			3.609	3.627	0.018
46	5	13								국고01625-7009(국고20-10)	9.22	70-09-10	3.245	3.262	0.017						
48	5	13	토-1							국고03500-7209(국고22-12)	6.83	72-09-10	3.250	3.267	0.017						
				50Y						50Y			3.250	3.267	0.017	50Y			3.629	3.646	0.017