MORNING CALL

SK securities

2022-09-29, (목)

Global Indices

(단위: pt, 10억 현지통화)

	Close	시가총액	1D	1W	1M	3M	YTD	3Y
KOSPI	2,169.3	1,652,523.2	-2.5%	-7.6%	-10.6%	-10.4%	-27.1%	5.8%
KOSDAQ	673.9	305,095.4	-3.5%	-10.7%	-13.6%	-12.4%	-34.8%	7.5%
Dow Jones	29,683.7	9,322.3	1.9%	-1.7%	-7.5%	-4.1%	-18.3%	10.7%
Nasdaq	11,051.6	18,361.9	2.1%	-1.5%	-8.0%	-1.2%	-29.4%	39.2%
S&P 500	3,719.0	32,044.9	2.0%	-1.9%	-7.7%	-2.7%	-22.0%	25.6%
UK	7,005.4	1,918.7	0.3%	-3.2%	-5.7%	-4.3%	-5.1%	-5.7%
Germany	12,183.3	1,275.5	0.4%	-4.6%	-5.5%	-7.9%	-23.3%	-1.6%
France	5,765.0	1,886.6	0.2%	-4.4%	-7.3%	-5.3%	-19.4%	2.2%
Japan	26,174.0	445,293.5	-1.5%	-4.2%	-6.1%	-3.2%	-9.1%	19.6%
China	3,045.1	42,737.2	-1.6%	-2.3%	-6.0%	-10.7%	-16.3%	3.9%
Brazil	108,451.2	3,384.3	0.1%	-3.1%	-3.4%	7.8%	3.5%	3.2%
Vietnam	1,143.6	4,547,753.2	-2.0%	-5.5%	-10.0%	-6.1%	-23.7%	14.6%
India	56,598.3	112,228.5	-0.9%	-4.8%	-2.4%	6.4%	-2.8%	45.8%
Russia	1,963.9	28,875.3	0.5%	-7.8%	-14.5%	-18.5%	-48.1%	-28.8%

KOSPI

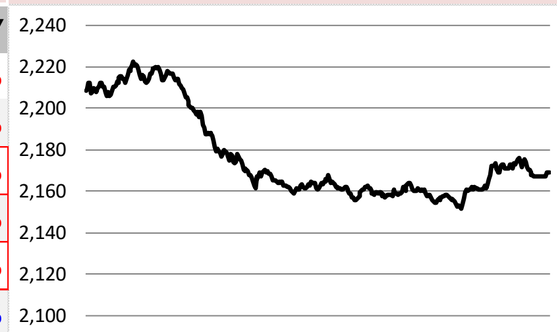

KOSDAQ

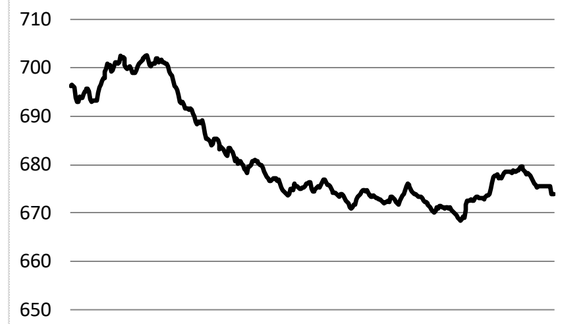

Global P/E Ratio

(최근 3년)

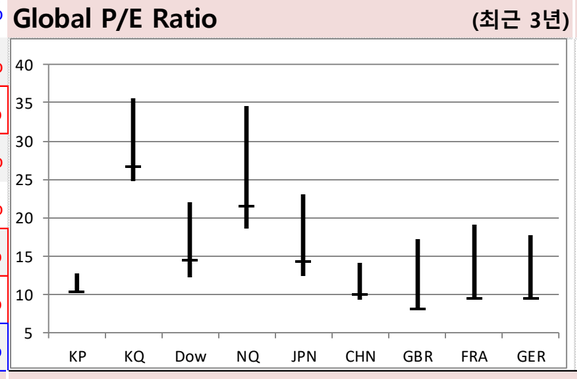

투자자별 순매수대금

(단위 : 억원)

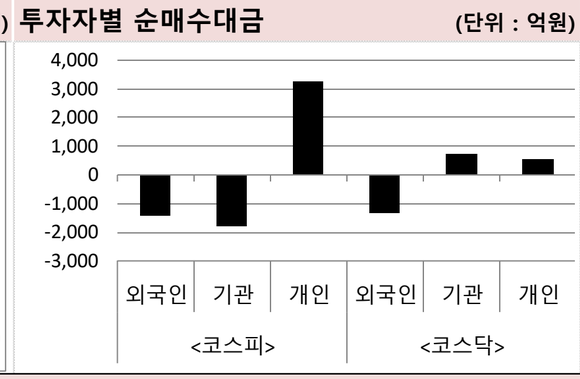

Global Market

미국 증시 - 금리 하락 영향으로 상승

- BOE의 시장 개입 영향으로 미국 금리 급락 및 달러화 약세. 채권 시장 발작 진정에 증시 반등
- 다우존스 +1.88%, S&P 500 +1.97%, 나스닥 +2.05%

유럽 증시 - 영란은행의 국채 시장 개입에 상승

- BOE, 장기 국채 무제한 매입 및 QT 일정을 10/31 시작으로 연기. 이에 금리 급락 및 증시 반등
- Euro Stoxx 600 +0.30%, 독일 DAX +0.36%, 프랑스 CAC 40 +0.19%, 영국 FTSE 100 +0.30%

중국 증시 - 위안화 절하 가속화에 하락

- USD/CNY 7.2 돌파하며 08년 이후 최고치 기록. WB의 중국 GDP성장률 전망치 대폭 하향도 악재
- 상하이종합지수 -1.58%, 선전성분지수 -2.46%, 창업판지수 -2.57%

국내 증시 - 기관과 외국인 매도세에 2200선 붕괴

- 영국 파운드화 급락/길트채 금리 급등 악영향에 애플 증산 취소 소식 더해지며 큰 폭으로 하락
- 수급 주체별로 개인이 3236억원 순매수, 외국인과 기관이 각각 1421억원, 1809억원 순매도

Today's Event

- 데이비드 맬패스 세계은행 총재 연설
- 메리 데일리 샌프란시스코 연은 총재 연설
- 영국) 데이브 램스덴 BOE 부총재 연설
- 美) 2분기 GDP 확정치
- 美) 주간 신규 실업수당 청구건수
- 알피바이오 신규상장
- 포르쉐 獨 증시 상장
- 美) 마이크론테크놀로지 실적발표
- 美) 나이키 실적발표

S&P 500 Sector

	1D	1W	1M	3M	YTD	2Y	3Y
에너지	4.4%	-4.4%	-12.6%	-3.3%	32.1%	138.2%	26.8%
소재	2.6%	-2.1%	-10.6%	-7.7%	-23.5%	9.2%	20.4%
산업재	2.2%	-2.6%	-9.8%	-2.4%	-19.2%	9.9%	10.6%
경기소비재	2.8%	-1.6%	-5.2%	8.1%	-26.5%	-2.1%	26.0%
필수소비재	1.2%	-2.5%	-6.6%	-3.6%	-10.5%	9.9%	15.0%
의료	2.2%	0.9%	-1.7%	-2.8%	-12.1%	19.2%	39.7%
금융	1.9%	-3.3%	-7.0%	-2.8%	-20.6%	29.1%	10.8%
IT	0.9%	-1.9%	-9.6%	-3.0%	-28.6%	6.8%	55.9%
통신서비스	3.2%	-0.6%	-9.1%	-10.4%	-36.9%	-13.3%	1.3%
유틸리티	1.1%	-4.5%	-7.9%	0.3%	-2.8%	18.1%	7.7%

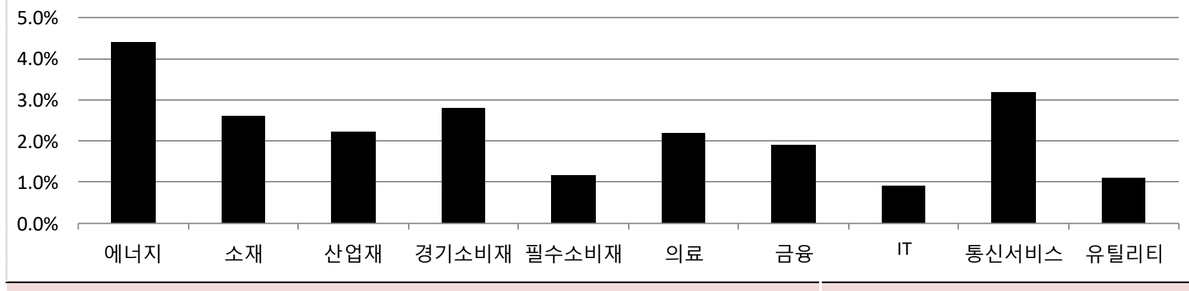

Korea Sector

	1D	1W	1M	3M	YTD	2Y	3Y
에너지	-2.6%	-14.3%	-23.0%	-24.5%	-24.5%	25.0%	-10.7%
소재	-3.1%	-9.7%	-9.8%	-5.3%	-15.4%	-0.3%	28.6%
산업재	-3.0%	-9.7%	-14.7%	-12.6%	-16.2%	2.7%	-12.4%
경기소비재	-2.6%	-7.6%	-6.5%	-5.5%	-18.0%	2.1%	9.0%
필수소비재	-1.6%	-3.0%	-1.6%	-4.1%	-19.1%	-27.9%	-27.0%
의료	0.7%	-3.0%	-11.2%	-9.9%	-25.1%	-36.5%	2.5%
금융	-1.0%	-6.9%	-6.9%	-11.7%	-18.1%	6.6%	-16.2%
IT	-2.5%	-5.8%	-10.2%	-11.7%	-32.5%	-6.6%	12.8%
통신서비스	-3.1%	-8.7%	-15.8%	-20.0%	-49.0%	-35.8%	11.7%
유틸리티	-4.7%	-2.8%	-6.8%	-12.7%	-13.1%	-4.4%	-27.4%

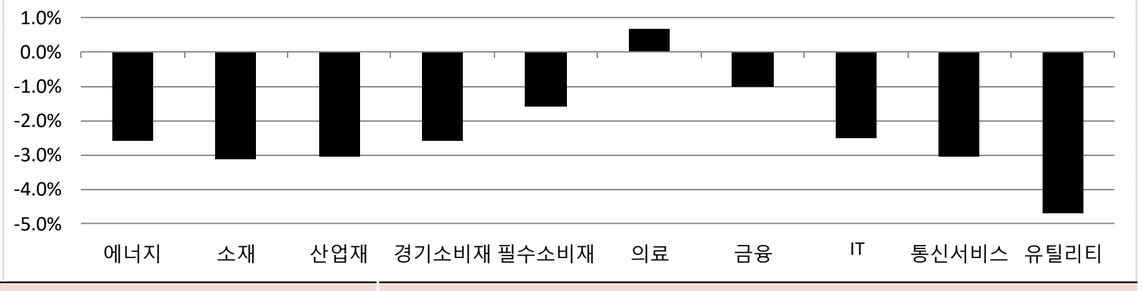

Fixed Income

(단위 : %, bp)

	Close	1D	1M	YTD
국고채 3년	4.335	2.5	67.5	254.0
국고채 10년	4.330	12.0	62.3	207.5
미국채 2년	4.135	-14.8	71.2	340.3
미국채 10년	3.731	-21.4	62.9	222.1
일본 국채 10년	0.247	-0.6	-0.1	17.6
중국 국채 10년	3.203	0.0	0.0	21.0
독일 국채 10년	2.120	-11.1	61.6	229.7

Commodity

(단위 : $, pt)

	Close	1D	1M	YTD
국제유가(WTI)	82.15	4.6%	-15.3%	9.2%
VIX Index	30.18	-7.4%	15.1%	75.3%
천연가스	6.87	3.3%	-26.6%	84.1%
CRB상품지수	271.82	2.2%	-9.9%	17.0%
금(Comex)	1,660.30	2.1%	-4.4%	-9.2%
BDI(Baltic Dry)	1,807.00	0.0%	67.0%	-18.5%
구리	338.20	1.8%	-6.4%	-24.2%

Currency

	Close	1D	1M	YTD
달러인덱스(pt)	112.60	-1.3%	3.5%	17.7%
원/달러(원)	1,440.15	1.2%	6.6%	21.1%
엔/달러(엔)	144.16	-0.4%	3.9%	25.3%
달러/유로(달러)	0.97	1.5%	-2.6%	-14.4%
원/홍콩달러(원)	183.57	1.3%	6.7%	20.3%
원/위안(원)	199.25	0.2%	2.2%	6.7%
달러/파운드(달러)	1.09	1.5%	-7.0%	-19.5%

※ 작성자(SK증권 리서치센터)는 본 조사분석자료에 게재된 내용들이 외부의 부당한 압력이나 간섭없이 신의성실하게 작성되었음을 확인합니다. 자료 제공일 시점에서의 의견 및 추정치로 최종 실적과 오차가 발생할 수 있으며, 투자를 유도할 목적이 아니라 투자판단에 참고가 되는 정보제공을 목적으로 하고 있습니다. 투자시 투자자 자신의 판단과 책임하에 최종결정을 하시기 바랍니다. 본 자료는 당사의 저작물로서 모든 저작권은 당사에게 있으며, 어떠한 경우에도 당사의 동의 없이 복제, 대여, 전송, 재배포 될 수 없습니다.

SK 증권

MORNING CALL

SK securities

2022-09-29, (목)

일일 상승률 상위 종목 (단위 : 억원)

종목명	시가총액	수익률
그린케미칼	2,198	29.9%
유틸렉스	2,845	29.9%
샘표	1,521	29.8%
코리아에스이	2,325	29.6%
올릭스	2,878	21.0%
대정화금	1,679	21.0%
푸른저축은행	2,579	20.4%
일동홀딩스	2,931	14.4%
동운아나텍	1,458	12.8%
일동제약	8,068	10.1%
신송홀딩스	1,034	8.2%
세원이앤씨	1,622	7.2%
제주은행	3,210	7.2%
제넥신	5,519	6.0%
빅솔론	1,656	6.0%
유나이티드제약	3,501	5.6%
이브이첨단소재	1,286	5.6%
일진홀딩스	2,208	5.2%
고려신용정보	1,809	4.6%
옵티팜	1,284	4.5%

일일 하락률 상위 종목 (단위 : 억원)

종목명	시가총액	수익률
율촌화학	7,415	-22.2%
화천기계	1,046	-13.9%
카이노스메드	1,079	-13.8%
하이비젼시스템	2,182	-13.4%
아가방컴퍼니	1,097	-13.3%
에스티큐브	10,056	-12.2%
에이치엘사이언스	1,143	-11.9%
두산	12,476	-11.6%
금강철강	1,400	-11.6%
MDS테크	1,214	-11.4%
카나리아바이오	9,287	-11.1%
YG PLUS	2,991	-11.0%
동국산업	2,712	-11.0%
태경비케이	1,451	-11.0%
한국정보통신	4,306	-10.9%
에스엠벡셀	2,414	-10.7%
알에스오토메이션	1,144	-10.6%
LG이노텍	65,558	-10.5%
로보티즈	2,697	-10.3%
황금에스티	1,275	-10.2%

주요 투자자별 순매수/순매도 상위 종목 (단위 : 억원)

<외국인 순매수 상위>

종목명	매수대금
SK하이닉스	249.1
두산에너빌리티	239.7
포스코케미칼	43.8
삼성바이오로직스	136.5
삼성전기	112.2
현대로템	88.4
KB금융	85.4
한국항공우주	70.6
에코프로비엠	64.3
대한항공	63.6
호텔신라	57.5
셀트리온	54.2
SKC	52.7
하나금융지주	50.1
오리온	47.1
포스코케미칼	43.8
삼성화재	42.0
동진쎄미켐	41.3
한솔케미칼	39.6

<외국인 순매도 상위>

종목명	매도대금
삼성전자	-1,279.6
LG이노텍	-291.1
일진머티리얼즈	-270.8
SK텔레콤	-157.9
삼성SDI	-140.3
에스엠	-118.6
두산	-114.3
카카오	-94.1
DB하이텍	-92.0
에스티큐브	-91.9
기아	-91.3
카나리아바이오	-91.3
현대차	-77.5
나노신소재	-71.5
KT	-69.9
삼성중공업	-65.6
한화솔루션	-65.6
LIG넥스원	-50.4
씨젠	-50.2

<기관 순매수 상위>

종목명	매수대금
에스엠	77.8
SK텔레콤	70.0
LIG넥스원	60.0
SK이노베이션	49.1
에코프로	44.0
한화솔루션	43.5
한국항공우주	41.0
셀트리온	40.8
POSCO홀딩스	39.7
LX인터내셔널	35.9
셀트리온헬스케어	34.9
알테오젠	33.6
HLB	31.5
LG전자	31.1
에코프로비엠	29.6
삼성생명	27.8
HMM	26.8
리노공업	25.0
씨에스윈드	24.6

<기관 순매도 상위>

종목명	매도대금
삼성전자	-170.1
롯데케미칼	-166.5
대한항공	-128.3
삼성SDI	-113.1
LG이노텍	-105.6
기아	-99.6
KB금융	-99.0
현대차	-94.5
삼성전기	-87.8
LG화학	-82.5
삼성물산	-74.6
두산에너빌리티	-65.5
우리금융지주	-62.5
포스코케미칼	-56.9
비에이치	-53.7
SK	-48.0
하나금융지주	-47.9
KT&G	-46.2
현대글로비스	-44.9

<개인 순매수 상위>

종목명	매수대금
삼성전자	1,431.8
LG이노텍	397.0
일진머티리얼즈	317.0
삼성SDI	247.5
기아	192.3
카카오	180.3
현대차	167.0
롯데케미칼	128.7
DB하이텍	116.1
삼성중공업	109.9
두산	103.7
카나리아바이오	99.5
LG화학	99.1
에스티큐브	88.7
S-Oil	88.2
SK텔레콤	87.1
나노신소재	70.6
대한항공	68.8
신한지주	62.9

<개인 순매도 상위>

종목명	매도대금
SK하이닉스	-262.3
KT&G	-175.7
두산에너빌리티	-150.3
에코프로비엠	-119.2
한국항공우주	-101.5
셀트리온	-92.7
삼성바이오로직스	-83.6
현대로템	-63.7
한화에어로스페이스	-60.9
HMM	-59.9
SK이노베이션	-44.8
셀트리온헬스케어	-44.3
대우조선해양	-33.1
LX인터내셔널	-31.8
심텍	-28.8
동진쎄미켐	-26.8
삼성전기	-26.7
후성	-26.5
엔씨소프트	-24.9

후강퉁(Shanghai-Hongkong Link) 월간 거래량 최다 (단위 : CNY, %)

코드	종목명	시가총액(M)	Close	수익률
600519 C1 Equity	KWEICHOW MOUTAI CO LTD-A	/ MOUTAI CO LTD-A	#######	1883.0%
601012 C1 Equity	LONGI GREEN ENERGY TECHNOL-	ENERGY TECHNOL-A	#######	47.90%
600438 C1 Equity	TONGWEI CO LTD-A	TONGWEI CO LTD-A	#######	46.90%
600036 C1 Equity	CHINA MERCHANTS BANK-A	ERCHANTS BANK-A	#######	33.67%
601888 C1 Equity	CHINA TOURISM GROUP DUTY F-	M GROUP DUTY F-A	#######	202.48%
603259 C1 Equity	WUXI APPTEC CO LTD-A	I APPTEC CO LTD-A	#######	70.80%
600809 C1 Equity	SHANXI XINGHUACUN FEN WINE	UACUN FEN WINE-A	#######	306.85%
601318 C1 Equity	PING AN INSURANCE GROUP CO	ANCE GROUP CO-A	#######	41.89%
600089 C1 Equity	TBEA CO LTD-A	TBEA CO LTD-A	81,350.42	21.46%
601899 C1 Equity	ZIJIN MINING GROUP CO LTD-A	G GROUP CO LTD-A	#######	7.48%

선강퉁(Shenzhen-Hongkong Link) 월간 거래량 최다 (단위 : CNY, %)

코드	종목명	시가총액(M)	Close	수익률
300750 C2 Equity	CONTEMPORARY AMPEREX TEC	AMPEREX TECHN-A	#######	416.79%
002594 C2 Equity	BYD CO LTD -A	BYD CO LTD -A	#######	265.62%
002466 C2 Equity	TIANQI LITHIUM CORP-A	IQI LITHIUM CORP-A	#######	102.29%
300274 C2 Equity	SUNGROW POWER SUPPLY CO	ER SUPPLY CO LT-A	#######	113.27%
002475 C2 Equity	LUXSHARE PRECISION INDUSTR	ECISION INDUSTR-A	#######	30.56%
000858 C2 Equity	WULIANGYE YIBIN CO LTD-A	GYE YIBIN CO LTD-A	#######	169.60%
002371 C2 Equity	NAURA TECHNOLOGY GROUP	OLOGY GROUP CO-A	#######	285.22%
300014 C2 Equity	EVE ENERGY CO LTD-A	E ENERGY CO LTD-A	#######	87.64%
300059 C2 Equity	EAST MONEY INFORMATION C	NFORMATION CO-A	#######	17.87%
002460 C2 Equity	GANFENG LITHIUM CO LTD-A	LITHIUM CO LTD-A	#######	75.02%

※ 작성자(SK증권 리서치센터)는 본 조사분석자료에 게재된 내용들이 외부의 부당한 압력이나 간섭없이 신의성실하게 작성되었음을 확인합니다. 자료 제공일 시점에서의 의견 및 추정치로 최종 실적과 오차가 발생할 수 있으며, 투자를 유도할 목적이 아니라 투자판단에 참고가 되는 정보제공을 목적으로 하고 있습니다. 투자시 투자자 자신의 판단과 책임하에 최종결정을 하시기 바랍니다. 본 자료는 당사의 저작물로서 모든 저작권은 당사에게 있으며, 어떠한 경우에도 당사의 동의 없이 복제, 대여, 전송, 재배포 될 수 없습니다.

SK 증권

MORNING CALL

SK securities

2022-09-29, (목)

코스피 & 코스닥 섹터별 시가총액 상위 종목 수익률(국내)

(단위 : 억원 / 원)

섹터	코드	종목명	시가총액	Close	1D	1W	YTD	코드	종목명	시가총액	Close	1D	1W	YTD
에너지	A096770	SK이노베이션	137,311	148,500	-1.7%	-16.8%	-37.7%	A009830	한화솔루션	89,805	46,950	-1.9%	-4.9%	32.3%
Energy	A010950	S-Oil	87,702	77,900	-4.4%	-12.4%	-9.1%	A002380	KCC	20,794	234,000	-4.1%	-13.2%	-25.7%
	A078930	GS	38,653	41,600	-2.4%	-10.7%	6.4%	A011780	금호석유	34,083	112,500	-2.2%	-12.1%	-32.2%
	A018670	SK가스	9,876	107,000	-0.5%	-6.6%	-16.1%	A047050	포스코인터내셔널	26,032	21,100	-4.5%	-11.7%	-6.0%
	A002960	한국쉘석유	3,172	244,000	-0.6%	-2.4%	-5.2%	A010060	OCI	21,297	89,300	-5.1%	-11.6%	-14.1%
	A017940	E1	2,977	43,400	-1.3%	-4.8%	-10.0%	A011790	SKC	33,513	88,500	-4.6%	-14.1%	-49.3%
소재	A051910	LG화학	385,434	546,000	-4.0%	-12.6%	-11.2%	A036490	SK머티리얼즈	0	0	0.0%	0.0%	0.0%
Materials	A005490	POSCO홀딩스	192,822	228,000	-0.4%	-4.2%	-16.9%	A036830	솔브레인홀딩스	4,769	22,750	-1.9%	-4.4%	-34.3%
	A010130	고려아연	113,021	569,000	-3.7%	-5.2%	11.4%	A178920	PI첨단소재	9,104	31,000	-3.4%	-15.5%	-43.7%
	A011170	롯데케미칼	50,213	146,500	-7.9%	-14.1%	-32.5%	A005290	동진쎄미켐	13,548	26,350	-5.2%	-11.0%	-48.3%
	A004020	현대제철	39,100	29,300	-2.3%	-12.8%	-28.5%	A278280	천보	18,700	187,000	-4.8%	-9.3%	-46.4%
	A003410	쌍용C&E	32,096	6,370	-1.1%	-4.5%	-17.4%	A078130	국일제지	2,661	2,085	-2.6%	-8.2%	-48.7%
산업재	A028260	삼성물산	194,363	104,000	-2.8%	-7.6%	-12.6%	A010140	삼성중공업	47,256	5,370	-4.3%	-7.1%	-5.3%
Industrials	A034730	SK	143,850	194,000	-3.5%	-13.2%	-22.7%	A000720	현대건설	42,482	38,150	-3.7%	-12.6%	-14.2%
	A003550	LG	116,088	73,800	-3.4%	-7.5%	-8.8%	A004990	롯데지주	40,600	38,700	-3.3%	-3.1%	29.4%
	A009540	한국조선해양	53,788	76,000	-3.6%	-10.2%	-19.7%	A047810	한국항공우주	45,813	47,000	0.3%	-7.8%	44.8%
	A086280	현대글로비스	61,500	164,000	-3.8%	-9.9%	-2.4%	A012750	에스원	21,622	56,900	1.8%	1.1%	-23.0%
	A267250	HD현대	42,814	54,200	-3.0%	-8.1%	0.9%	A000120	CJ대한통운	22,174	97,200	1.6%	-8.3%	-22.9%
자유소비재	A005380	현대차	383,534	179,500	-3.5%	-8.9%	-14.1%	A028300	HLB	43,670	40,850	-1.1%	-3.0%	17.4%
Consumer Discretionary	A012330	현대모비스	183,945	194,500	-2.5%	-8.3%	-23.6%	A035760	CJ ENM	16,688	76,100	-2.9%	-13.2%	-45.2%
	A000270	기아	299,564	73,900	-3.4%	-7.3%	-10.1%	A034230	파라다이스	14,460	15,900	-1.9%	-3.3%	6.4%
	A066570	LG전자	129,773	79,300	-2.5%	-9.9%	-42.5%	A028150	GS홈쇼핑	0	0	0.0%	0.0%	0.0%
	A035250	강원랜드	53,271	24,900	-1.6%	-3.3%	3.5%	A025980	아난티	4,883	5,650	-2.8%	-12.1%	-46.5%
	A021240	코웨이	40,664	55,100	2.2%	-2.0%	-25.9%	A033290	코웰패션	4,699	5,310	-5.0%	-13.1%	-37.2%
필수소비재	A051900	LG생활건강	101,987	653,000	-3.0%	-6.5%	-40.5%	A282330	BGF리테일	27,827	161,000	-1.5%	-1.5%	10.7%
Consumer Staples	A033780	KT&G	119,170	86,800	0.6%	1.4%	9.9%	A139480	이마트	24,029	86,200	-0.5%	-5.2%	-42.9%
	A090430	아모레퍼시픽	63,172	108,000	-3.1%	-10.0%	-35.3%	A007070	GS리테일	27,384	26,150	-0.8%	-3.2%	-14.0%
	A002790	아모레G	23,789	28,850	-2.9%	-13.2%	-35.0%	A007310	오뚜기	17,626	480,000	-0.3%	3.0%	5.3%
	A271560	오리온	42,106	106,500	-2.3%	1.9%	2.9%	A000080	하이트진로	19,076	27,200	-1.1%	-5.1%	-9.8%
	A097950	CJ제일제당	61,195	406,500	-3.2%	-0.5%	4.9%	A026960	동서	20,987	21,050	0.2%	-5.2%	-32.1%
의료	A207940	삼성바이오로직스	545,905	767,000	1.7%	-2.4%	-14.1%	A091990	셀트리온헬스케어	101,433	64,100	0.3%	-1.1%	-20.1%
Health Care	A068270	셀트리온	234,418	166,500	0.6%	-1.5%	-15.9%	A084990	헬릭스미스	5,163	13,700	1.1%	-1.4%	-39.7%
	A128940	한미약품	28,270	229,500	-1.1%	-3.0%	-16.9%	A145020	휴젤	12,906	104,200	-1.0%	-6.1%	-32.1%
	A008930	한미사이언스	21,616	31,500	-2.2%	-9.2%	-41.9%	A086900	메디톡스	7,435	113,400	-0.3%	-3.2%	-21.2%
	A000100	유한양행	39,179	53,500	-0.6%	-4.1%	-13.9%	A140410	메지온	3,664	13,700	-7.4%	-12.2%	-81.1%
	A069620	대웅제약	17,843	154,000	-3.5%	-7.5%	4.1%	A067630	HLB생명과학	11,882	12,300	-1.2%	-3.9%	-1.2%
IT	A005930	삼성전자	3,158,015	52,900	-2.4%	-4.3%	-32.4%	A032500	케이엠더블유	10,772	27,050	-5.3%	-12.6%	-34.3%
Information Technology	A000660	SK하이닉스	591,138	81,200	-1.0%	-7.7%	-38.0%	A240810	원익IPS	11,240	22,900	-2.6%	-10.4%	-45.9%
	A018260	삼성에스디에스	89,758	116,000	-0.9%	-4.1%	-25.9%	A056190	에스에프에이	13,969	38,900	-2.6%	-7.1%	7.9%
	A006400	삼성SDI	387,832	564,000	-3.9%	-8.9%	-13.9%	A098460	고영	9,165	13,350	0.4%	-1.5%	-43.7%
	A034220	LG디스플레이	43,117	12,050	-2.0%	-13.9%	-51.0%	A039030	이오테크닉스	7,392	60,000	-5.1%	-12.8%	-49.8%
	A011070	LG이노텍	65,558	277,000	-10.5%	-19.4%	-23.9%	A218410	RFHIC	5,518	20,600	-6.2%	-13.5%	-42.2%
	A012510	더존비즈온	9,115	30,000	-1.5%	-8.4%	-58.9%	A058470	리노공업	18,870	123,800	0.1%	-6.4%	-37.6%
	A020150	일진머티리얼즈	24,024	52,100	-8.6%	-16.5%	-61.4%	A046890	서울반도체	5,889	10,100	-3.8%	-9.8%	-34.4%
	A307950	현대오토에버	28,110	102,500	-2.8%	-9.7%	-25.7%	A006490	인스코비	1,604	1,460	-4.9%	-13.4%	-53.8%
통신서비스	A017670	SK텔레콤	112,261	51,300	-2.3%	-0.8%	-11.4%	A036630	세종텔레콤	1,692	609	-0.5%	-0.8%	-47.0%
Telecommunication	A030200	KT	92,042	35,250	-3.4%	-3.6%	15.2%	A065530	와이어블	1,197	2,265	-4.2%	-15.8%	-29.4%
Services	A032640	LG유플러스	46,717	10,700	-4.0%	-7.4%	-21.3%	A000810	삼성화재	90,486	191,000	-0.8%	-0.8%	-5.5%
금융	A055550	신한지주	175,680	34,250	-0.7%	-5.3%	-6.9%	A086790	하나금융지주	108,005	36,500	0.1%	-4.8%	-13.2%
Financials	A105560	KB금융	181,346	44,350	-0.3%	-9.1%	-19.4%	A316140	우리금융지주	79,723	10,950	-2.7%	-7.2%	-13.8%
	A032830	삼성생명	122,400	61,200	-2.9%	-4.5%	-4.5%	A015350	부산가스	0	0	0.0%	0.0%	0.0%
유틸리티	A015760	한국전력	123,257	19,200	-4.7%	-2.8%	-13.1%	A004690	삼천리	9,996	246,500	-1.0%	7.4%	171.5%
Utilities	A036460	한국가스공사	30,925	33,500	-2.2%	-7.6%	-14.3%	A017390	서울가스	13,725	274,500	0.7%	3.6%	63.9%
	A071320	지역난방공사	3,335	28,800	-1.7%	-4.6%	-25.7%	A267290	경동도시가스	1,235	20,950	-1.2%	-8.1%	-7.3%

※ 작성자(SK증권 리서치센터)는 본 조사분석자료에 게재된 내용들이 외부의 부당한 압력이나 간섭없이 신의성실하게 작성되었음을 확인합니다. 자료 제공일 시점에서의 의견 및 추정치로 최종 실적과 오차가 발생할 수 있으며, 투자를 유도할 목적이 아니라 투자판단에 참고가 되는 정보제공을 목적으로 하고 있습니다. 투자시 투자자 자신의 판단과 책임하에 최종결정을 하시기 바랍니다. 본 자료는 당사의 저작물로서 모든 저작권은 당사에게 있으며, 어떠한 경우에도 당사의 동의 없이 복제, 대여, 전송, 재배포 될 수 없습니다.

SK 증권

MORNING CALL

SK securities

2022-09-29, (목)

섹터별 시가총액 상위 종목 수익률(해외)

Dow Jones Industrial Average Memebers (단위 : 각국 거래소 통화 기준)

Company	국가	Close	1D	1W	1M	YTD
Apple	USA	149.8	-1.3%	-2.5%	-7.2%	-15.6%
American Express	USA	140.6	2.2%	-5.5%	-9.0%	-14.1%
Boeing	USA	133.4	4.7%	-6.9%	-19.3%	-33.7%
Caterpillar	USA	167.8	3.3%	-2.4%	-12.5%	-18.9%
Cisco Systems	USA	41.3	2.0%	-0.6%	-9.6%	-34.8%
Chevron	USA	145.8	3.4%	-6.0%	-11.4%	24.2%
Walt Disney	USA	99.4	3.7%	-4.9%	-12.4%	-35.8%
Dow Inc	USA	45.1	2.9%	0.2%	-15.9%	-
Walgreens Boots Alliance	USA	33.2	2.4%	-0.7%	-7.7%	-36.3%
Goldman Sachs Group	USA	300.8	3.2%	-6.2%	-9.9%	-21.4%
Home Depot	USA	282.2	5.0%	3.9%	-4.8%	-32.0%
IBM	USA	122.8	0.8%	-1.7%	-5.8%	-8.2%
Intel	USA	27.1	0.9%	-4.7%	-17.6%	-47.3%
Johnson & Johnson	USA	166.4	0.9%	1.9%	2.1%	-2.8%
JPMorgan Chase & Co	USA	108.0	2.0%	-4.0%	-5.6%	-31.8%
Coca-Cola	USA	57.0	1.1%	-4.1%	-9.2%	-3.8%
McDonald's	USA	236.9	0.1%	-5.6%	-7.3%	-11.6%
3M	USA	114.3	1.7%	-0.5%	-9.6%	-35.7%
Merck & Co	USA	86.8	1.1%	2.7%	-0.9%	13.2%
Microsoft	USA	241.1	2.0%	0.9%	-9.1%	-28.3%
NIKE	USA	98.7	2.5%	-1.1%	-8.5%	-40.8%
Pfizer	USA	44.4	0.8%	1.2%	-3.9%	-24.8%
Procter & Gamble	USA	132.0	0.0%	-2.8%	-6.9%	-19.3%
Travelers	USA	152.9	1.1%	-2.6%	-7.5%	-2.2%
UnitedHealth Group	USA	513.9	1.1%	0.4%	-3.0%	2.3%
United Technologies	USA	83.3	2.8%	-1.2%	-9.6%	-3.2%
Visa	USA	179.2	0.7%	-4.2%	-11.4%	-17.3%
Verizon	USA	39.4	1.3%	-0.2%	-9.1%	-24.2%
Walmart	USA	133.1	1.6%	-1.2%	0.2%	-8.0%
Exxon Mobil	USA	88.9	3.6%	-2.3%	-11.2%	45.2%

Materials (단위 : 각국 거래소 통화 기준)

Company	국가	Close	1D	1W	1M	YTD
BHP Billiton	AUS	37.3	0.1%	-1.9%	-11.7%	0.8%
BASF	DEU	39.9	0.7%	-3.4%	-5.4%	-35.4%
Rio Tinto	AUS	90.0	-0.4%	-1.3%	-6.5%	-10.1%
SABIC	SAU	87.6	0.7%	2.2%	-14.5%	-24.5%
Glencore	GBR	480.8	2.0%	-1.1%	-3.6%	28.2%
Vale S.A.	BRA	68.3	0.9%	-0.2%	2.1%	-12.3%
Air Liquide S.A.	FRA	118.4	1.5%	-2.8%	-7.7%	-15.0%
Nutrien	CAN	117.8	1.6%	-1.2%	-8.5%	70.7%
Shin-Etsu Chemical	JAP	14,695.0	-1.2%	-6.5%	-10.6%	-26.2%
LyondellBasell	USA	75.5	3.0%	-0.3%	-12.0%	-18.1%
Air Products & Chemicals	USA	235.0	1.8%	-2.7%	-9.9%	-22.8%
Southern Copper	USA	44.7	2.5%	-1.5%	-10.2%	-27.6%
Linde PLC	USA	271.5	2.4%	-1.8%	-5.6%	-21.6%
Alcoa	USA	35.2	1.5%	-10.6%	-36.5%	-40.9%

Industrials (단위 : 각국 거래소 통화 기준)

Company	국가	Close	1D	1W	1M	YTD
Honeywell Int'l	USA	173.8	2.2%	-0.3%	-9.7%	-16.6%
Siemens	DEU	100.5	3.2%	0.8%	-2.2%	-34.2%
Union Pacific	USA	201.8	2.3%	-4.7%	-13.2%	-19.9%
Lockheed Martin	USA	400.0	0.1%	-4.8%	-6.9%	12.5%
UPS	USA	167.1	1.4%	-3.9%	-15.3%	-22.0%
Airbus	FRA	89.3	-0.6%	-4.4%	-11.0%	-20.5%
Fedex	USA	150.0	3.5%	-2.1%	-30.8%	-42.0%
General Dynamics	USA	220.5	0.8%	-3.4%	-5.7%	5.7%
Raytheon	USA	117.0	0.0%	0.0%	0.0%	0.0%
Northrop Grumman	USA	483.7	2.0%	-1.9%	-0.4%	25.0%
Vinci	FRA	84.2	-0.2%	-6.1%	-8.2%	-9.3%
Illinois Tool Works	USA	188.5	2.7%	-2.2%	-4.1%	-23.6%
Deutsche Post	DEU	31.2	3.5%	-2.7%	-14.5%	-44.8%
Canadian National Railway	CAN	152.4	2.1%	-1.0%	-4.6%	-2.0%

Energy (단위 : 각국 거래소 통화 기준)

Company	국가	Close	1D	1W	1M	YTD
Royal Dutch Shell	GBR	1,895.2	0.0%	0.0%	0.0%	16.9%
Petro China	HKG	3.2	-2.1%	-6.2%	-15.6%	-7.8%
Total	FRA	47.2	-1.4%	-3.6%	-13.3%	5.7%
BP	GBR	435.9	1.1%	-4.3%	-4.8%	31.9%
China Petroleum	HKG	3.3	-2.9%	-4.1%	-12.0%	-8.8%
Schlumberger	USA	35.4	4.3%	-5.7%	-12.2%	18.3%
Petrobras	BRA	29.3	-1.3%	-6.1%	-15.1%	2.9%
Reliance Industries	IND	2,332.5	-2.7%	-7.1%	-10.2%	-1.5%
Equinor	NOR	353.8	0.3%	-0.2%	-12.2%	50.0%
Shenhua Energy	HKG	22.7	-2.8%	-7.3%	-11.2%	24.2%
Conocophillips	USA	103.0	4.3%	-7.3%	-9.2%	42.7%
CNOOC	HKG	9.4	-2.0%	-8.8%	-13.5%	16.9%
ENI S.P.A.	ITA	10.8	0.3%	-4.9%	-13.7%	-11.7%
EOG Resources Inc	USA	111.7	6.0%	-5.5%	-11.7%	25.8%
Rosneft Oil Co.	RUS	261.5	-1.1%	-16.1%	-28.8%	-56.4%
Gazprom	RUS	212.3	-0.9%	-0.5%	11.8%	-38.1%
Lukoil	RUS	3,900.0	2.6%	-1.3%	-6.8%	-40.6%
Suncor Energy	CHN	38.8	4.5%	-5.0%	-14.4%	22.5%
Enterprise Products Partners	USA	24.1	3.0%	-5.4%	-10.6%	9.5%
Enbridge	CHN	52.4	1.9%	-2.9%	-8.2%	6.1%
Occidental Petroleum	USA	61.4	4.9%	-2.0%	-18.4%	111.8%

Consumer Discretionary (단위 : 각국 거래소 통화 기준)

Company	국가	Close	1D	1W	1M	YTD
Amazon	USA	118.0	3.1%	-0.4%	-9.1%	-29.2%
Toyota Motor	JAP	1,953.5	-1.6%	-2.3%	-6.5%	-7.2%
Comcast	USA	31.2	3.0%	-4.7%	-14.1%	-38.1%
LVMH	FRA	613.2	1.5%	-4.7%	-7.5%	-15.7%
Netflix	USA	245.2	9.3%	3.5%	9.2%	-59.3%
Naspers	ZAF	224,771.0	-2.0%	-5.4%	-10.8%	-9.1%
Booking Holdings	USA	1,726.9	3.5%	-4.4%	-9.0%	-28.0%
Inditex	ESP	21.4	1.0%	-3.0%	-2.9%	-25.0%
Volkswagen	DEU	195.8	3.4%	-3.0%	5.7%	-24.2%
Daimler	DEU	0.0	#DIV/0!	#DIV/0!	#DIV/0!	#DIV/0!
Charter Comm.	USA	321.1	4.6%	-9.1%	-23.2%	-50.8%
Starbucks	USA	87.1	3.4%	-1.7%	3.6%	-25.5%
Adidas	DEU	130.7	3.2%	-3.2%	-12.1%	-48.4%
Lowe's	USA	194.5	3.7%	3.3%	-3.3%	-24.7%
Tesla	USA	287.8	1.7%	-4.3%	1.0%	-18.3%
TJX	USA	62.3	2.9%	-1.0%	-1.3%	-17.9%
Marriott International	USA	143.8	3.7%	-2.9%	-7.6%	-13.0%
Gree Electric Appliances	CHN	33.0	-1.3%	-3.9%	8.8%	-10.9%
Carnival	USA	9.8	6.6%	1.2%	0.0%	-51.1%
Sands China	HKG	20.4	-3.3%	7.7%	20.0%	12.1%
Nissan Motor	JAP	484.7	-2.7%	-7.0%	-8.8%	-12.8%

※ 작성자(SK증권 리서치센터)는 본 조사분석자료에 게재된 내용들이 외부의 부당한 압력이나 간섭없이 신의성실하게 작성되었음을 확인합니다. 자료 제공일 시점에서의 의견 및 추정치로 최종 실적과 오차가 발생할 수 있으며, 투자를 유도할 목적이 아니라 투자판단에 참고가 되는 정보제공을 목적으로 하고 있습니다. 투자시 투자자 자신의 판단과 책임하에 최종결정을 하시기 바랍니다. 본 자료는 당사의 저작물로서 모든 저작권은 당사에게 있으며, 어떠한 경우에도 당사의 동의 없이 복제, 대여, 전송, 재배포 될 수 없습니다.

SK 증권

MORNING CALL

SK securities

2022-09-29, (목)

Consumer Staples (단위 : 각국 거래소 통화 기준)

Company	국가	Close	1D	1W	1M	YTD
Nestle	CHE	105.8	-0.5%	-0.5%	-8.4%	-17.0%
AB Inbev	BEL	47.3	-0.3%	-3.8%	-4.4%	-11.0%
Unilever	NLD	45.4	-0.5%	-2.3%	-1.6%	-3.5%
Pepsico	USA	168.7	1.6%	0.1%	-3.3%	-2.9%
Philip Morris	USA	87.4	0.4%	-9.4%	-9.2%	-8.1%
Kweichow Moutai	CHN	1,883.0	-0.3%	1.9%	0.2%	-8.1%
BAT	GBR	3,392.0	0.5%	-1.8%	-2.0%	24.1%
L'oreal	FRA	325.2	-0.2%	-3.6%	-6.3%	-22.0%
Altria Group	USA	41.4	1.5%	-3.7%	-9.4%	-12.6%
AmBev	BRA	15.7	1.8%	1.1%	0.7%	1.9%
Diageo	GBR	3,823.0	-0.9%	0.6%	-0.1%	-5.3%
Costco Wholesale	USA	488.3	2.1%	-1.0%	-8.1%	-14.0%
Kraft Heinz	USA	33.6	2.0%	-2.4%	-11.7%	-6.4%
CVS Health	USA	98.2	1.0%	-1.6%	-2.2%	-4.8%
Mondelez International	USA	58.1	1.0%	-2.7%	-6.9%	-12.3%

Health Care (단위 : 각국 거래소 통화 기준)

Company	국가	Close	1D	1W	1M	YTD
Novartis	CHE	74.8	0.6%	-1.3%	-6.4%	-6.8%
Roche Holding	CHE	325.5	4.1%	3.7%	3.5%	-14.2%
AbbVie	USA	144.6	2.0%	3.1%	6.6%	6.8%
Amgen	USA	231.0	2.2%	2.9%	-3.5%	2.7%
Novo Nordisk	DNK	764.1	2.3%	0.9%	-5.0%	4.0%
Abbott Laboratories	USA	98.7	0.4%	-1.9%	-3.1%	-29.9%
Medtronic	USA	82.6	2.1%	-3.7%	-7.1%	-20.2%
Bristol Myers Squibb	USA	72.1	2.4%	3.7%	8.0%	15.6%
Sanofi	FRA	78.7	1.6%	-0.5%	-3.3%	-10.7%
Gilead Sciences	USA	63.9	2.1%	0.7%	2.4%	-12.0%
Bayer	DEU	48.4	0.7%	-6.6%	-5.7%	2.9%
GlaxoSmithKline	GBR	1,341.6	1.9%	2.8%	-3.8%	-17.5%
Astrazeneca	GBR	10,076.0	1.5%	-0.1%	-11.3%	16.1%
Thermo Fisher	USA	517.8	1.8%	-1.5%	-7.0%	-22.4%
Eli Lilly & Co.	USA	334.4	7.5%	12.8%	7.8%	21.1%
Celgene	USA	108.2	0.0%	0.0%	0.0%	0.0%

Information Technology (단위 : 각국 거래소 통화 기준)

Company	국가	Close	1D	1W	1M	YTD
Alphabet	USA	100.1	2.6%	0.8%	-8.6%	-30.9%
Tencent	HKG	274.0	-2.4%	-4.2%	-15.2%	-38.2%
Alibaba	USA	81.0	4.0%	-0.7%	-16.2%	-31.8%
Facebook	USA	#N/A N/A	#VALUE!	#VALUE!	#VALUE!	#VALUE!
Taiwan Semicon	TWN	438.0	-2.2%	-7.0%	-12.1%	-28.8%
Oracle	USA	63.1	1.0%	-5.5%	-15.0%	-27.7%
Nvidia	USA	127.4	2.6%	-4.0%	-19.4%	-56.7%
SAP	DEU	83.7	1.6%	0.6%	-1.5%	-33.0%
Adobe Systems	USA	281.4	1.4%	-1.7%	-25.0%	-50.4%
Texas Instruments	USA	162.8	1.3%	-0.3%	-3.1%	-13.6%
Broadcom	USA	466.0	0.3%	-3.4%	-9.4%	-30.0%
Paypal	USA	91.1	6.3%	-0.1%	-1.7%	-51.7%
ASML	NLD	449.7	0.0%	-4.7%	-10.6%	-36.4%
Baidu	USA	121.4	1.8%	1.5%	-17.6%	-18.4%
Qualcomm	USA	118.9	-1.2%	-4.6%	-13.2%	-35.0%
Micron Technology	USA	51.0	0.8%	1.8%	-10.5%	-45.2%
Tokyo Electron	JAP	37,840.0	-1.4%	-6.3%	-13.1%	-42.9%
Nintendo	JAP	5,970.0	-1.6%	-2.3%	4.3%	11.3%
Applied Materials	USA	86.0	2.2%	-1.3%	-10.9%	-45.3%

Telecommunication Services (단위 : 각국 거래소 통화 기준)

Company	국가	Close	1D	1W	1M	YTD
AT&T	USA	15.8	0.6%	-2.6%	-11.0%	-14.7%
China Mobile	HKG	50.1	-2.1%	-1.7%	-4.5%	7.1%
NTT Docomo	JAP	3,880.0	0.0%	0.0%	0.0%	0.0%
Nippon Telegraph	JAP	3,847.0	-0.7%	-0.6%	2.5%	22.1%
Softbank	JAP	4,938.0	-1.8%	-9.4%	-10.2%	-9.1%
Deutsche Telekom	DEU	17.9	0.7%	-3.6%	-4.9%	9.6%
Vodafone	GBR	105.1	-0.4%	-3.4%	-8.7%	-6.4%
KDDI	JAP	4,210.0	-1.0%	-2.0%	-0.1%	25.2%
America Movil SAB	MEX	18.0	2.0%	1.5%	1.1%	-16.9%
T-Mobile	USA	135.5	2.1%	-0.9%	-6.5%	16.8%
Telefonica	ESP	3.5	-1.6%	-6.1%	-16.5%	-10.2%
Orange	FRA	9.5	-0.1%	-2.6%	-6.9%	0.9%
Singapore Telecom	SGP	2.6	-0.4%	-1.9%	-0.8%	12.9%
Emirates Telecom	ARE	22.9	-1.6%	-8.3%	-11.3%	-27.7%
Saudi Telecom	SAU	38.8	0.3%	2.0%	-7.6%	-13.7%
Bell Canada Enterprises	CAN	60.7	0.5%	-1.7%	-6.1%	-7.8%

Utilities (단위 : 각국 거래소 통화 기준)

Company	국가	Close	1D	1W	1M	YTD
Nextera Energy	USA	82.4	1.6%	-1.9%	-5.3%	-11.8%
Enel S.P.A	ITA	4.3	0.4%	-10.9%	-10.1%	-38.7%
Yangtze Power	CHN	22.5	-1.1%	-4.1%	-3.6%	-1.1%
Duke Energy	USA	99.6	1.3%	-4.5%	-8.8%	-5.0%
Iberdrola	ESP	9.8	0.2%	-6.6%	-9.0%	-5.8%
Southern Co/the	USA	72.5	1.1%	-4.7%	-7.8%	5.7%
Dominion Energy	USA	74.9	1.1%	-5.2%	-10.5%	-4.7%
EDF	FRA	11.9	0.2%	0.1%	-0.3%	20.6%
Engie	FRA	12.1	0.5%	-5.9%	-1.1%	-7.3%
Exelon	USA	39.7	-1.2%	-5.7%	-11.8%	-3.7%
National Grid	GBR	969.4	2.2%	-6.5%	-14.8%	-8.5%
AEP	USA	93.6	0.8%	-5.1%	-9.1%	5.2%
HK & China Gas	HKG	6.8	-3.8%	-7.4%	-13.4%	-44.0%
Sempra Energy	USA	157.0	1.8%	-5.6%	-6.7%	18.7%

Financials (단위 : 각국 거래소 통화 기준)

Company	국가	Close	1D	1W	1M	YTD
Berkshire Hathaway	USA	410,705.0	2.3%	0.7%	-5.2%	-8.9%
Ind&Comm BOC	CHN	4.4	0.2%	-0.5%	0.5%	-6.0%
Bank of America	USA	31.1	1.6%	-6.3%	-8.3%	-30.2%
Construction BOC	HKG	4.5	-2.4%	-4.7%	-8.4%	-17.6%
Wells Fargo	USA	40.8	1.9%	-3.5%	-7.1%	-14.9%
PingAn Insurance	HKG	39.0	-4.2%	-8.8%	-15.9%	-30.5%
Agricultural Bank	HKG	2.3	-1.7%	-4.5%	-9.3%	-12.7%
HSBC Holdings	GBR	483.5	-2.5%	-7.9%	-7.6%	7.8%
Citi Group	USA	43.4	1.9%	-6.3%	-12.1%	-28.1%
Bank of China	HKG	2.6	-2.7%	-4.9%	-6.9%	-9.3%

Real Estate (단위 : 각국 거래소 통화 기준)

Company	국가	Close	1D	1W	1M	YTD
Ameican Tower	USA	221.1	0.2%	-5.6%	-14.9%	-24.4%
China Vanke	HKG	14.5	-4.6%	-5.5%	0.7%	-20.3%
Simon Property	USA	92.5	3.9%	-3.3%	-10.7%	-42.1%
SHKP Ltd	HKG	88.9	-2.4%	-6.1%	-4.9%	-6.0%
Country Garden	HKG	1.9	-12.9%	-13.7%	-27.3%	-72.7%
Crown Castle Int'l	USA	150.1	1.3%	-5.3%	-13.5%	-28.1%
China Evergrande	HKG	1.7	0.0%	0.0%	0.0%	3.8%
Overseas land&Invest	HKG	21.0	-3.4%	-3.9%	-0.2%	13.8%

※ 작성자(SK증권 리서치센터)는 본 조사분석자료에 게재된 내용들이 외부의 부당한 압력이나 간섭없이 신의성실하게 작성되었음을 확인합니다. 자료 제공일 시점에서의 의견 및 추정치로 최종 실적과 오차가 발생할 수 있으며, 투자를 유도할 목적이 아니라 투자판단에 참고가 되는 정보제공을 목적으로 하고 있습니다. 투자시 투자자 자신의 판단과 책임하에 최종결정을 하시기 바랍니다. 본 자료는 당사의 저작물로서 모든 저작권은 당사에게 있으며, 어떠한 경우에도 당사의 동의 없이 복제, 대여, 전송, 재배포 될 수 없습니다.

SK 증권