Analyst 김록호 02-3771-7523

전기전자/휴대폰 (Overweight) 4주만에 숨고르기. 기간 조정으로 판단

리뷰 및 업데이트

숨고르기 구간. 국내는 상대적 선방

지난 주에는 코스피 시장이 0.7% 반락했고, LG전자만 3.7% 상승하며 선방했다. 삼성전기와 LG이노텍은 2주 전에는 시장을 상회했지만, 지난 주는 시장을 하회했다. 지난 수 주간 주가 상승률이 양호했던 업체들의 주가가 하락한 숨고르기 구간으로 판단된다.

코스닥은 0.3% 상승했고, 커버리지 내 종목 중에 심텍(5.5%)과 해성디에스(4.3%)의 수익률이 상대적으로 가장 양호했다. 해성디에스는 2분기 서프라이즈 이후에 하나금융투자를 비롯한 증권사들의 실적 전망치 및 목표주가 상향, 심텍은 2분기 및 하반기 패키지기판 업황이 예상보다 양호하다는 기대감이 주요인으로 판단된다. 코스닥은 외국인이 4주 연속 순매수하며 코스피를 지속 상회하고 있다.

글로벌 테크 업체들의 주가는 대체적으로 4주만에 조정받았다. LED와 5G 관련 종목들의 주가만 상승 마감했다. Sanan의 주가 상승폭이 컸는데, Mini LED와 UV LED 관련해서 긍정적인 시장 전망이 부각되며 주목받은 것으로 파악된다. 지난 수 주간 시장대비 양호한 주가 수익률을 시현했던 패키지기판, MLCC 업체들도 각각 Kinsus, Yageo를 제외하고 일제히 하락 마감했다. 전기전자 업종에서 특별한 악재가 확인되지는 않았고, 지난 3주간 상승 이후의 기간 조정으로 판단된다.

표 1. 전기전자 커버리지/관심 종목

	시가총액 (십억원)	종가/지수(원)	주가수익률 (%)			주간 수급 (십억원)			P/E		P/B	
			1W	1M	YTD	개인	기관	외국인	2021F	2022F	2021F	2022F
코스피	2,204,764	3,254	-0.7	-0.7	13.3	742.2	216.4	-957.3	11.5	11.0	1.2	1.1
코스닥	441,008	1,056	0.3	3.8	9.0	45.7	-250.4	273.9	22.8	17.3	3.2	2.7
LG전자	27,247	166,500	3.7	5.7	23.3	-251.5	30.6	224.6	10.6	9.0	1.7	1.4
삼성전기	13,706	183,500	-2.7	6.7	3.1	11.9	-9.3	-4.6	15.1	13.8	2.1	1.8
LG이노텍	5,514	233,000	-3.3	5.9	27.7	10.0	3.9	-14.6	8.6	8.4	1.8	1.5
서울반도체	1,087	18,650	-0.8	0.0	-9.3	1.3	-2.1	1.0	16.9	15.7	1.4	1.4
대덕전자	788	15,950	-1.2	-1.2	26.6	-0.6	0.3	0.2	26.1	12.4	1.3	1.2
심텍	798	25,050	5.5	8.7	9.6	-22.7	8.1	13.9	10.6	8.9	2.3	1.9
비에이치	686	20,350	-3.8	4.4	-7.3	3.7	-3.4	-0.4	15.2	9.3	1.8	1.5
해성디에스	757	44,550	4.3	13.7	82.6	-17.6	8.4	9.2	14.7	12.5	2.8	2.3
와이솔	375	13,300	3.5	2.3	-20.8	-2.2	1.3	0.9	14.4	11.3	1.0	1.0

자료: Quantiwise, 하나금융투자

전망 및 전략

기존처럼 물량 회복을 염두에 둔 투자전략

하나금융투자는 6월부터 스마트폰의 물량 회복을 염두에 둔 투자전략을 추천한 바 있다. 지난 수 주간 유관 데이터를 체크하고 있는데, 기존 투자전략을 변경할 만한 사항은 없는 것으로 판단된다.

지난 주에도 언급했지만, 코로나19 델타 변이 확산은 투자심리를 항상 위축시킬만한 이슈다. 다만, 학습 효과로 인해 해당 이슈에 의한 실질 경제활동 제약은 미미할 것으로 예상된다.

일정 및 예정

6월 스마트폰 판매량 잠정치

7월 28일 전후로 6월 스마트폰 판매량 잠정치가 발표될 예정이다. 반도체 공급 부족이 완화되기 시작한 것을 감안하면 스마트폰 판매량은 전월대비 증가할 가능성이 높다.

중국은 CAICT에서 발표한 6월 출하량이 전월대비 증가한 바 있고, 618 쇼핑데이를 감안하면 전월대비 증가될 것으로 추정된다. 전월대비 증가 여부보다는 증가폭의 정도 또는 출하량과의 차이에 주목할 필요가 있다.

참고로 인도는 봉쇄조치가 지속되고 있는 상황으로 4월과 5월은 각각 전월대비 28%, 19% 감소한 바 있다.

표 2. 국내외 주요 업체들 시가총액 및 밸류에이션 추이

업종 / 업체	시총 (백만 USD)	종가 (로컬)	주가수익률(%)			P/E		P/B		EV/EBITDA		매출액 증감률		영업이익률	
			1W	1M	YTD	21F	22F	21F	22F	22F	23F	21F	22F	21F	22F
Mobile															
Apple	2,479,114	149	1.5	11.1	12.0	28.6	27.7	38.1	34.0	21.2	21.2	30.3	3.9	28.7	27.9
Xiaomi	85,057	26	-6.7	-4.0	-20.6	26.7	21.9	4.0	3.4	20.9	16.6	35.7	21.4	6.6	6.3
PC															
Dell	74,346	97	4.6	-2.7	31.7	11.2	11.0	9.5	6.6	7.5	6.7	9.5	0.9	10.6	10.3
HP	33,875	28	2.5	-3.4	14.7	8.1	7.9	-7.7	-6.0	6.0	6.7	13.1	-0.6	8.5	7.9
TV															
Hisense	1,752	13	-3.9	-15.2	-12.9	9.8	8.4	1.5	1.3	0.9	-0.2	19.5	7.6	6.1	6.7
Skyworth	1,410	9	1.2	-3.2	7.4	15.1	13.6	2.0	1.7	0.0	0.0	9.0	6.7	0.0	0.0
가전															
Daikin	58,852	22,115	-0.7	7.9	-3.5	33.5	28.2	3.6	3.3	15.3	13.3	10.5	6.7	10.5	11.3
Haier	25,592	26	-1.9	-1.1	-10.2	19.5	16.2	2.9	2.7	11.2	9.0	10.7	9.5	6.2	6.9
LG전자	23,673	166,500	3.7	5.7	23.3	10.6	9.0	1.7	1.4	4.3	3.7	13.2	3.7	6.5	6.7
Whirlpool	13,765	220	-0.2	2.3	21.6	8.5	8.9	3.0	2.7	5.5	5.7	16.6	1.1	10.5	9.6
Electrolux	7,864	227	-5.3	-3.7	18.6	11.9	13.1	3.5	3.1	5.4	5.5	6.7	1.1	6.4	5.8
수동부품															
Murata	53,834	8,774	-4.2	5.5	-5.9	21.5	18.9	2.7	2.4	10.9	9.4	7.2	7.5	20.4	21.5
TDK	15,272	12,980	-5.1	-1.1	-16.5	14.5	12.4	1.6	1.4	6.2	5.4	12.1	5.8	9.9	10.8
삼성전기	11,908	183,500	-2.7	6.7	3.1	15.1	13.8	2.1	1.8	6.3	5.6	9.3	7.0	14.2	14.4
Yageo	10,490	589	1.9	10.3	13.7	13.5	12.0	3.4	3.1	9.8	8.9	55.1	10.8	26.0	26.9
Taiyo Yuden	6,160	5,210	-7.3	-2.3	7.8	18.4	16.0	2.5	2.2	8.0	6.9	11.8	7.3	15.0	16.0
Walsin	3,625	209	-2.3	-1.4	-9.3	11.1	10.4	2.3	-	-	-	28.7	9.5	23.0	22.6
삼화콘덴서	559	61,900	-3.9	3.0	-6.1	19.2	16.7	3.1	2.6	10.6	8.6	10.7	11.9	14.5	15.5
아모텍	264	31,200	-3.0	3.8	-19.3	-304.0	11.3	1.7	1.4	17.3	6.7	7.4	54.3	-0.6	10.3
기판/패키지															
Nanya PCB	9,031	392	-10.2	-0.6	115.1	31.6	23.1	6.8	5.8	18.5	13.8	28.8	17.9	19.1	21.9
Ibiden	7,341	5,740	-2.2	-2.6	19.2	23.0	18.4	2.4	2.1	7.5	5.7	18.7	10.2	12.8	14.6
Unimicron	7,494	140	-2.8	5.7	59.6	23.9	18.8	3.9	3.4	12.4	9.2	10.8	16.0	8.5	11.6
Shinko	4,663	3,800	-1.6	-1.2	61.0	20.0	17.2	3.0	2.6	7.1	5.8	22.7	10.5	16.0	16.7
Compeq	1,885	44	-4.8	2.1	1.8	10.8	9.4	1.6	1.5	4.7	3.8	5.8	7.4	11.0	11.8
Kinsus	3,211	200	3.4	45.6	146.6	38.2	27.4	3.3	3.0	10.7	8.9	25.1	15.7	9.9	12.0
대덕전자	685	15,950	-1.2	-1.2	26.6	26.1	12.4	1.3	1.2	8.9	5.6	-	15.1	3.8	7.7
심텍	693	25,050	5.5	8.7	9.6	10.6	8.9	2.3	1.9	4.6	3.9	3.5	7.7	9.3	10.0
Meiko	776	3,190	-7.4	-2.7	65.6	13.9	12.1	2.0	1.7	0.0	0.0	9.8	7.4	6.6	7.1
해성디에스	658	44,550	4.3	13.7	82.6	14.7	12.5	2.8	2.3	8.1	7.0	38.3	14.4	11.1	11.4
코리아써키트	308	15,000	0.3	13.6	0.7	-	-	-	-	-	-	-	-	-	-
디에이피	91	4,600	0.8	11.5	13.7	-	-	-	-	-	-	-	-	-	-
FPCB/소재															
Zhen Ding	3,499	104	-5.1	-1.9	-9.2	10.4	8.8	1.1	1.0	2.9	2.4	15.7	9.6	10.8	11.8
Elite Material	2,740	231	-3.4	8.0	46.8	15.7	12.9	4.0	3.4	9.9	8.3	37.3	9.8	17.1	18.9
Flexium	1,641	127	-3.8	-0.4	5.0	12.3	10.6	1.7	1.5	6.2	4.9	19.4	11.0	12.8	14.0
비에이치	596	20,350	-3.8	4.4	-7.3	15.2	9.3	1.8	1.5	8.5	5.5	12.4	13.2	5.8	8.8
와이엠티	281	21,600	0.7	-8.3	8.5	-	-	-	-	-	-	-	-	-	-
인터플렉스	297	14,650	0.3	18.2	-15.6	-683.5	8.8	2.0	1.6	14.5	4.8	20.2	68.9	0.7	6.2
카메라 모듈															
Sunny Optical	31,955	226	0.2	-5.2	33.4	35.4	28.9	9.6	7.5	24.1	20.0	6.9	19.9	14.5	14.7
O film	3,279	8	-3.2	-13.9	-40.3	20.1	13.6	1.9	1.7	6.7	5.9	-8.8	9.7	4.3	4.9
LG이노텍	4,791	233,000	-3.3	5.9	27.7	8.6	8.4	1.8	1.5	3.7	3.3	23.6	5.2	8.6	8.3
엠씨넥스	750	48,300	0.1	3.7	19.6	26.5	13.7	3.1	2.6	9.2	5.8	-17.9	21.4	3.5	6.1
파트론	489	10,400	2.0	1.0	-7.1	10.5	9.3	1.4	1.2	6.7	5.8	12.9	8.9	4.9	5.6
파워로직스	273	9,120	-2.6	0.7	3.9	-	-	-	-	-	-	-	-	-	-
캠시스	138	2,200	-3.5	-1.4	-21.3	-	-	-	-	-	-	-	-	-	-
나무가	122	10,250	7.1	17.6	-4.9	-	-	-	-	-	-	-	-	-	-
카메라 부품															
Largan	14,462	3,020	-1.6	1.0	-5.5	17.9	15.5	2.7	2.4	8.8	7.7	-4.8	10.4	54.2	54.9
자화전자	321	20,650	-3.5	-5.7	-9.4	14.6	15.3	1.2	1.1	4.5	4.4	19.0	13.1	5.5	5.9
하이비젼시스템	251	19,350	5.5	15.5	30.7	13.6	0.0	1.8	0.0	11.7	0.0	9.8	-	-	-
옵트론텍	185	8,770	-0.9	8.8	-25.4	27.1	27.0	2.0	1.8	14.6	12.1	-2.8	13.2	3.9	5.3
동운아나텍	110	7,200	-4.0	-1.5	-41.9	0.0	0.0	0.0	0.0	0.0	0.0	-	-	-	-
액트로	76	8,720	-4.1	-4.0	-27.6	-	-	-	-	-	-	-	-	-	-

LED															
Sanan	28,047	41	33.5	25.0	49.9	91.0	66.4	5.8	5.4	42.4	33.3	-	19.9	16.3	19.4
Cree	10,671	92	7.3	-2.3	-12.7	-133.5	212.4	4.5	4.3	171.1	49.3	-30.0	9.5	-27.0	-13.0
Ennostar	1,962	80	5.5	1.0	0.0	113.8	59.1	1.1	1.1	9.0	7.5	115.3	9.6	1.0	2.7
서울반도체	945	18,650	-0.8	0.0	-9.3	16.9	15.7	1.4	1.4	6.9	6.3	17.6	7.1	7.2	7.5
Everlight	945	60	4.7	15.5	41.5	13.2	12.3	1.4	1.3	7.1	6.4	16.3	7.3	9.4	9.8
서울바이오시스	575	17,300	-1.1	8.5	-10.1	23.0	19.7	3.3	2.9	6.7	6.0	26.0	13.5	9.8	9.8
루멘스	58	1,380	-3.2	-4.8	-55.7	0.0	0.0	0.0	0.0	0.0	0.0	0.0	0.0	0.0	0.0
5G															
Broadcom	198,217	483	3.2	3.5	10.4	17.5	16.1	8.4	7.8	13.9	12.8	14.0	5.8	57.2	58.0
Skyworks	31,807	193	2.4	11.2	26.0	18.7	0.0	6.5	0.0	14.1	0.0	-	-	-	-
Qorvo	21,484	193	2.9	8.6	16.1	17.0	15.4	4.2	3.5	12.6	10.9	16.3	7.8	31.9	32.2
와이팜	314	9,720	4.2	-0.4	-25.8	0.0	0.0	0.0	0.0	0.0	0.0	-	-	-	-
와이솔	326	13,300	3.5	2.3	-20.8	14.4	11.3	1.0	1.0	3.9	3.1	10.3	9.5	7.9	10.7
ODM/OEM															
Hon Hai	54,687	111	-7.5	-0.9	20.1	11.3	9.9	1.1	1.0	4.7	4.0	11.6	2.0	2.6	3.0
Quanta	12,328	89	-2.2	2.8	10.5	11.7	11.5	2.2	2.1	6.9	6.8	5.5	2.5	3.2	3.2
Pegatron	6,368	67	-1.8	-10.5	-0.7	9.5	9.5	1.0	0.9	3.6	3.2	-10.8	5.3	1.5	1.7
Wiwynn	5,899	945	-7.8	-2.6	34.2	17.1	13.8	5.7	4.8	11.5	9.2	10.3	21.3	6.1	6.1
Foxconn	3,161	63	-5.9	-3.8	17.2	12.2	11.5	0.7	0.7	3.0	2.9	7.7	-3.0	6.1	6.8
Compal	3,446	22	-1.1	-0.9	5.8	8.5	9.4	0.9	0.9	6.2	5.9	10.5	-1.7	1.2	1.2
Inventec	3,029	24	-0.8	-8.0	-1.5	13.4	12.5	1.5	1.5	9.6	8.4	-0.2	3.2	1.2	1.4
Wistron	2,913	28	-11.5	-7.6	-9.4	9.6	8.0	1.0	0.9	3.7	3.6	-6.8	6.0	2.2	2.3
Acer	2,949	27	-2.9	-12.0	14.6	9.0	10.9	1.2	1.2	2.6	3.1	13.8	-1.1	3.9	3.4
마더보드															
Asust	9,400	355	-5.7	-5.2	41.5	7.1	8.6	1.2	1.2	3.9	4.6	20.7	1.1	0.0	0.0
Micro-Star	4,313	143	-6.8	-13.3	7.9	7.3	8.0	2.6	2.4	4.5	4.7	33.3	3.3	10.2	9.0
Gigabyte	2,201	97	-0.8	-12.2	24.7	5.6	6.9	1.9	1.6	2.8	3.1	41.1	1.3	10.8	8.5
기타															
NIDEC	70,377	13,000	-1.4	5.0	0.2	50.4	41.6	6.3	5.6	27.2	22.9	10.9	10.5	11.0	12.1
Kyocera	22,908	6,682	-4.3	0.6	5.6	19.9	17.7	0.9	0.9	9.3	8.1	11.9	5.8	7.2	7.9
Mitsumi	11,586	2,988	-2.4	8.1	45.9	18.4	15.8	2.5	2.2	10.4	8.1	7.3	3.6	8.1	9.1
Rohm	9,351	10,000	-3.9	-0.1	0.1	23.6	20.1	1.3	1.2	7.3	6.2	13.1	4.9	13.3	15.0
JSR	7,165	3,490	-2.8	7.9	21.4	24.3	20.2	2.2	2.0	11.8	10.7	-8.6	6.1	11.8	13.1
Hirose	5,639	16,270	-3.4	4.7	4.0	27.5	25.4	1.8	1.7	9.3	8.8	9.0	3.6	20.1	21.1
Catcher	5,084	187	-1.1	2.5	-9.2	12.5	11.6	0.9	0.8	2.2	2.4	-38.7	4.2	23.5	24.0
Alps	2,291	1,151	-4.9	-0.1	-15.2	12.9	9.4	0.7	0.6	2.9	2.5	11.7	5.9	3.7	4.6
Sanken	1,160	5,090	-4.1	4.4	13.7	53.4	21.6	1.9	1.7	6.4	5.3	-1.2	5.9	7.6	10.2
Hosiden	584	994	-2.6	3.0	0.1	7.7	8.1	0.5	0.5	-	-	5.0	-11.0	4.6	4.4
KH바텍	454	22,050	3.5	1.9	8.1	22.5	15.5	2.5	2.1	13.3	9.0	51.7	44.5	8.5	9.4
우주일렉트로	246	28,550	2.3	-1.7	-27.6	-	-	-	-	-	-	-	-	-	-

자료: Quantiwise, 하나금융투자

전기전자/휴대폰 Data 글로벌, 미국, 중국, 인도 스마트폰 판매량, 출하량 점검

그림 1. 글로벌 스마트폰 판매량 및 전년동월대비 증감률 추이 (월)

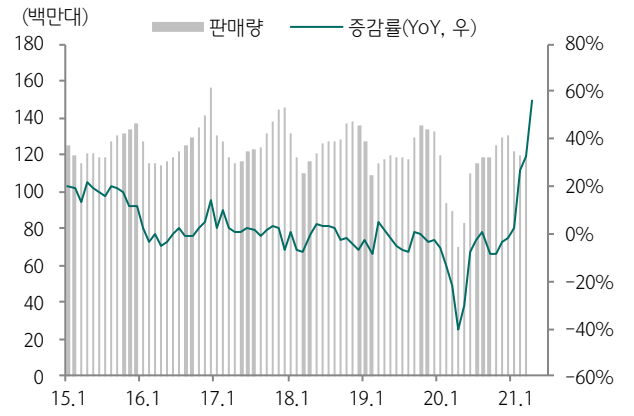

자료: Counterpoint, 하나금융투자

그림 2. 글로벌 스마트폰 출하량-판매량 비교 (분기)

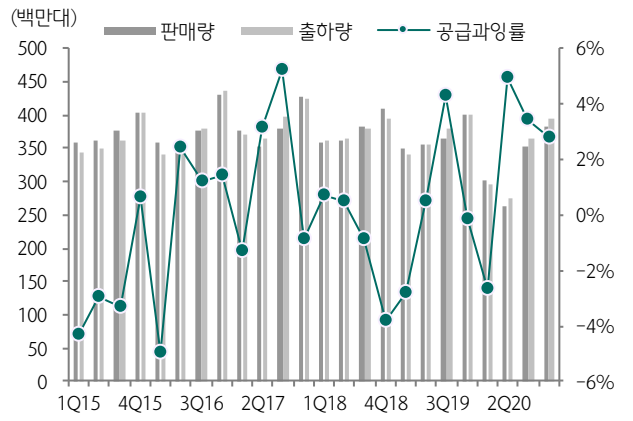

자료: Counterpoint, 하나금융투자

그림 3. 중국 스마트폰 판매량 및 전년동월대비 증감률 추이 (월)

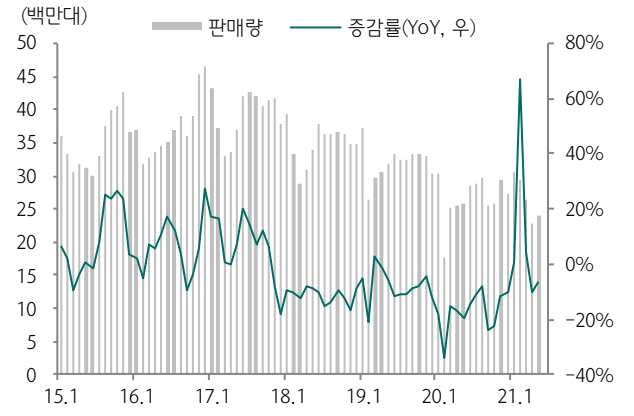

자료: Counterpoint, 하나금융투자

그림 4. 중국 스마트폰 출하량 및 전년동월대비 증감률 추이 (월)

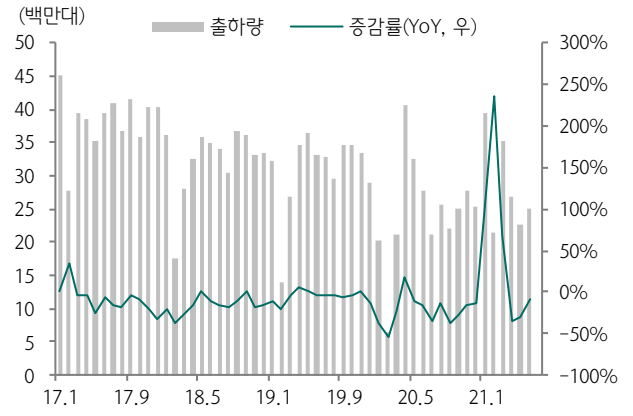

자료: CAICT, 하나금융투자

그림 5. 중국 스마트폰 월별 출하량-판매량 비교 (월)

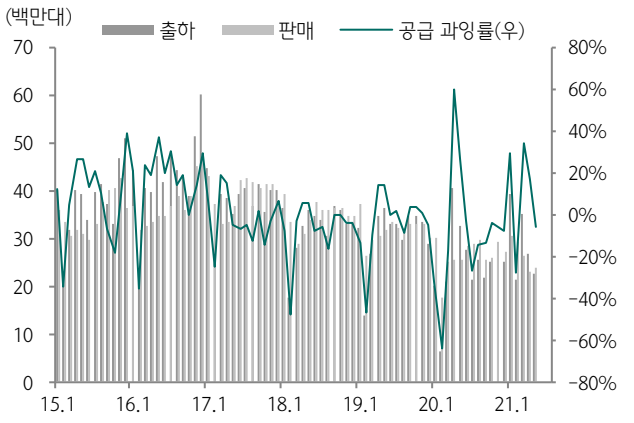

자료: Counterpoint, 하나금융투자

그림 6. 중국 스마트폰 분기별 출하량-판매량 비교 (분기)

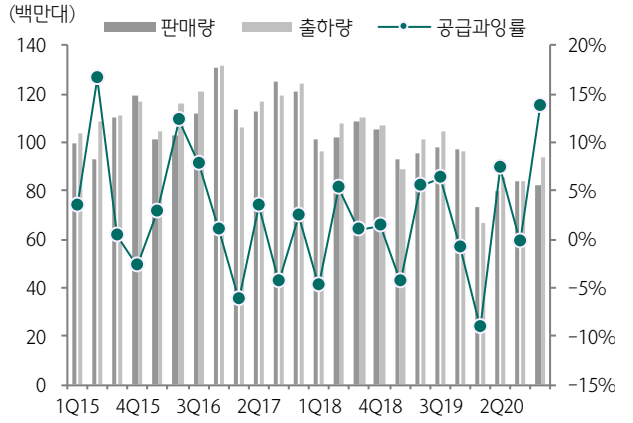

자료: Counterpoint, 하나금융투자

그림 7. 미국 스마트폰 판매량 및 전년동월대비 증감률 추이 (월)

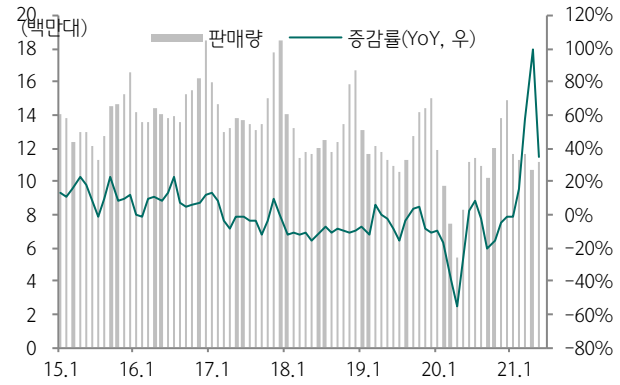

자료: Counterpoint, 하나금융투자

그림 8. 미국 스마트폰 출하량-판매량 비교 (분기)

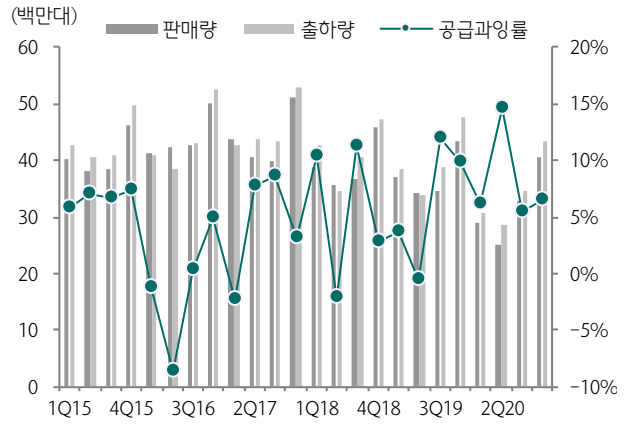

자료: Counterpoint, 하나금융투자

그림 9. 인도 스마트폰 판매량 및 전년동월대비 증감률 추이 (월)

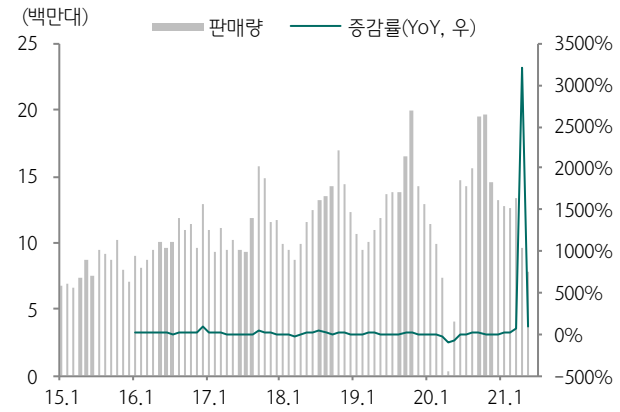

자료: Counterpoint, 하나금융투자

그림 10. 인도 스마트폰 출하량-판매량 비교 (분기)

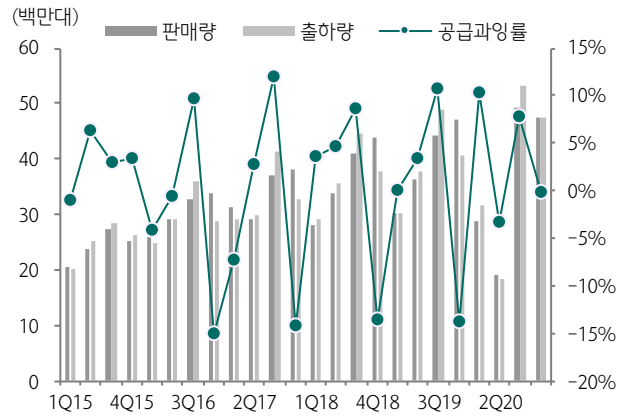

자료: Counterpoint, 하나금융투자

전기전자/휴대폰 Data 삼성전자, Apple 스마트폰 판매량

그림 11. 갤럭시S 시리즈 출시월 이후 12개월간 판매량 추이

주: S4 4월, S5 3월, S6 4월, S7 3월, S8 4월, S9 3월, S10 3월, S20 3월 출시
자료: Counterpoint, 하나금융투자

그림 12. 아이폰 시리즈 출시월 이후 12개월간 판매량 추이

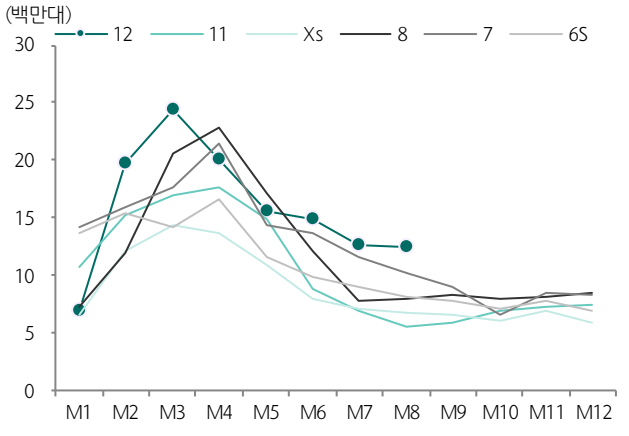

주: 아이폰 8에는 3개월차부터 X 포함, 아이폰 Xs에는 2개월차부터 XR 포함
자료: Counterpoint, 하나금융투자

전기전자/휴대폰 Data 글로벌 및 지역별 스마트폰 업체별 점유율

그림 21. 글로벌 상위 6개사 월별 점유율 추이

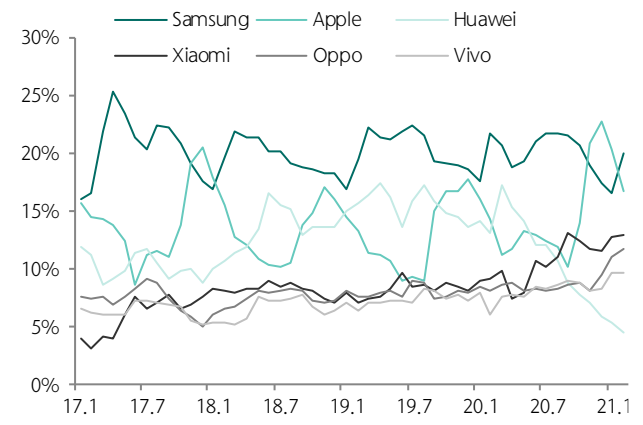

자료: Counterpoint, 하나금융투자

그림 22. 북미 상위 5개사 월별 점유율 추이

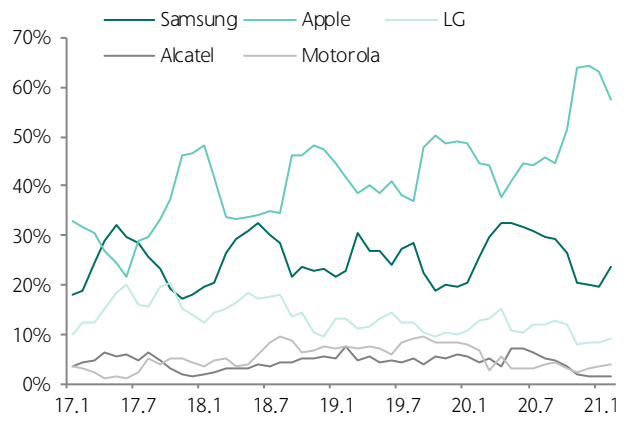

자료: Counterpoint, 하나금융투자

그림 23. 중국 상위 5개사 월별 점유율 추이

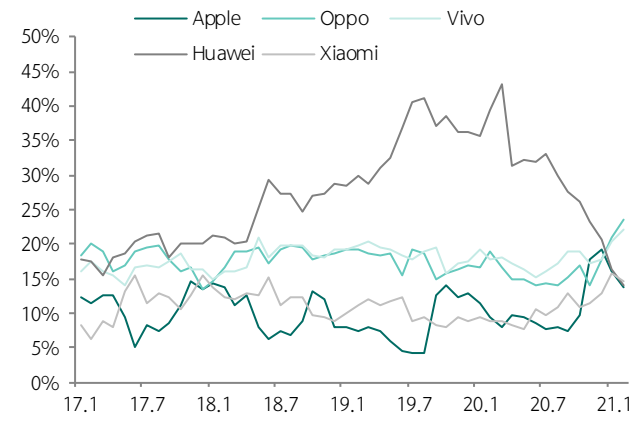

자료: Counterpoint, 하나금융투자

그림 24. 인도 상위 5개사 월별 점유율 추이

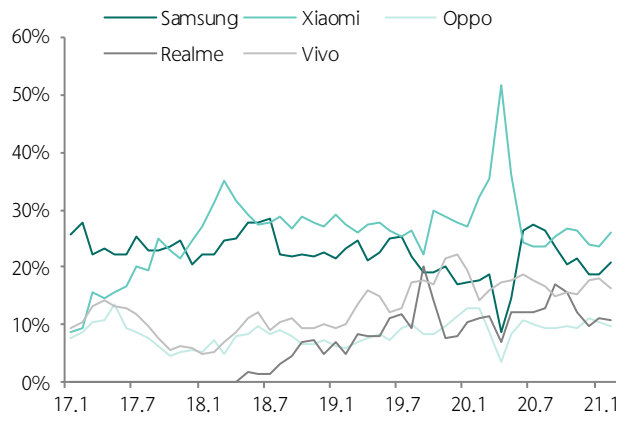

자료: Counterpoint, 하나금융투자

전기전자/휴대폰 Data MLCC 관련 한국, 일본, 대만의 월 데이터

그림 1. 한국 Ceramic Capacitor 수출중량/금액/가격 YoY 증감률

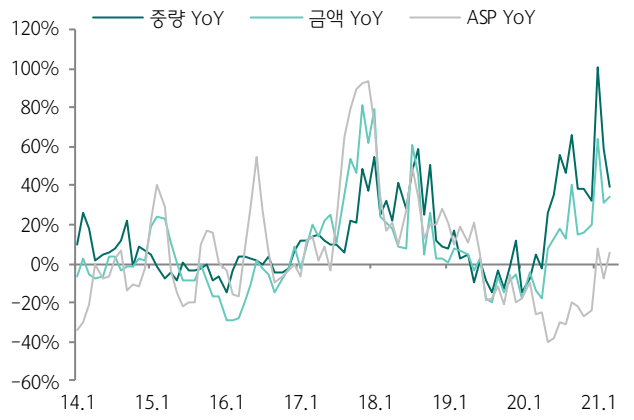

주: 출항일 기준
자료: 관세청, 하나금융투자

그림 2. 한국 Ceramic Capacitor 수출중량/금액/가격 YoY 증감률

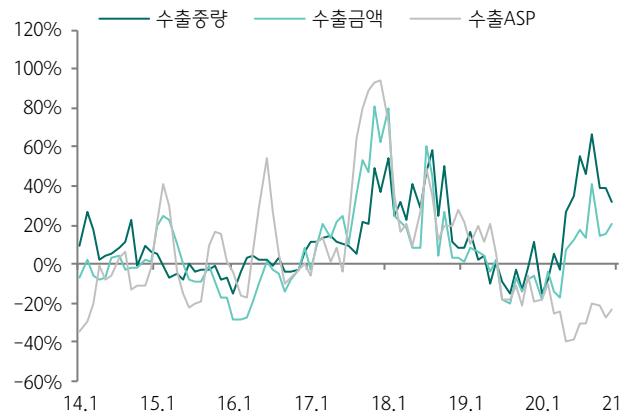

주: 관세청 자료(수리일 기준)와 동일
자료: 한국무역협회, 하나금융투자

그림 3. 한국 Ceramic Capacitor 수출금액

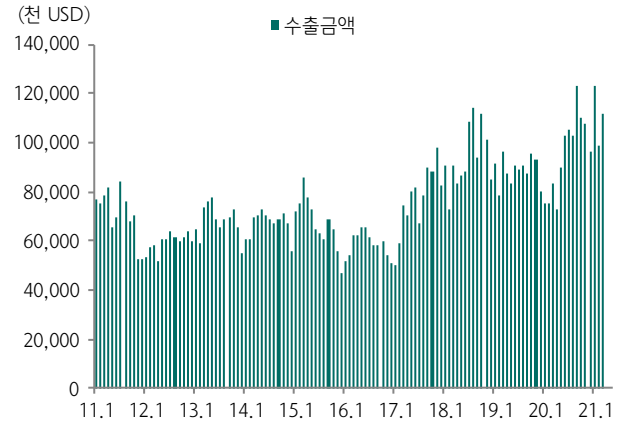

자료: 한국무역협회, 하나금융투자

그림 4. 한국 Ceramic Capacitor 수출중량

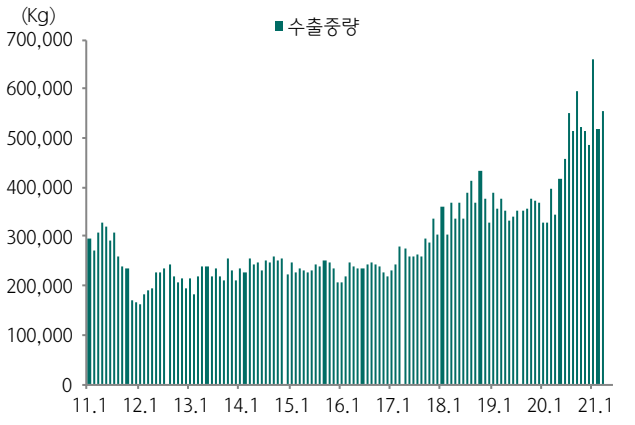

자료: 한국무역협회, 하나금융투자

그림 5. 한국 Ceramic Capacitor 수출 ASP

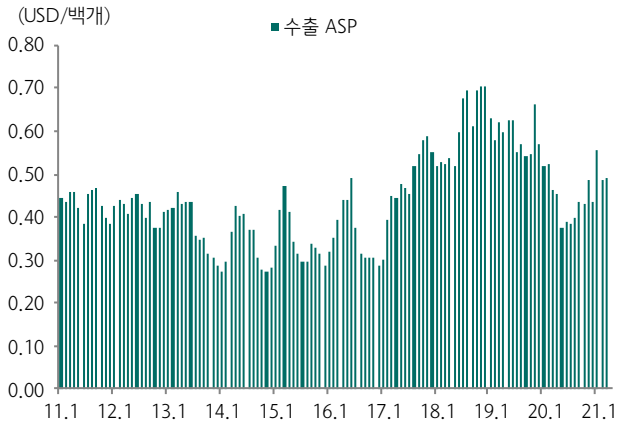

자료: 한국무역협회, 하나금융투자

그림 6. 일본, 한국, 대만 Capacitor 월별 금액 비교

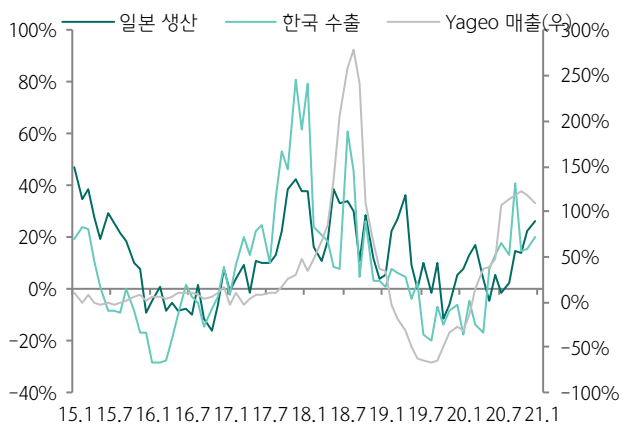

자료: METI, 관세청, Yageo, 하나금융투자

그림 7. 일본 Ceramic Capacitor 생산수량/금액/가격 YoY 증감률

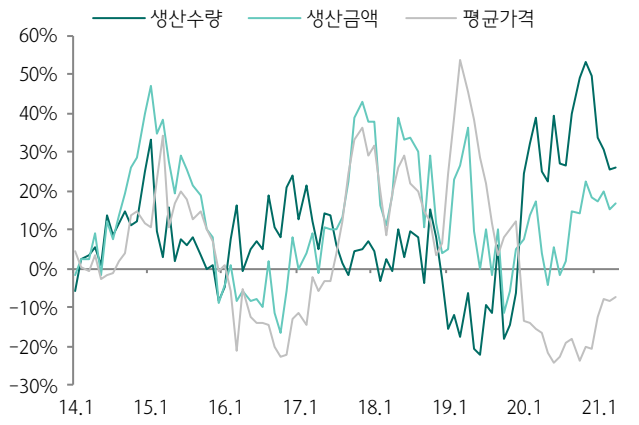

자료: METI, 하나금융투자

그림 8. Yageo 매출액 및 YoY 증감률

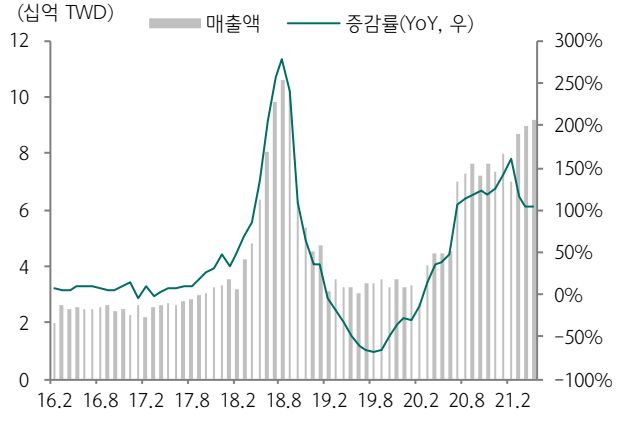

자료: Yageo, 하나금융투자

전기전자/휴대폰 Data MLCC 관련 일본 업체 신규 수주액, 수주잔고액

그림 9. Murata 캐패시터 부문 신규 수주액 추이

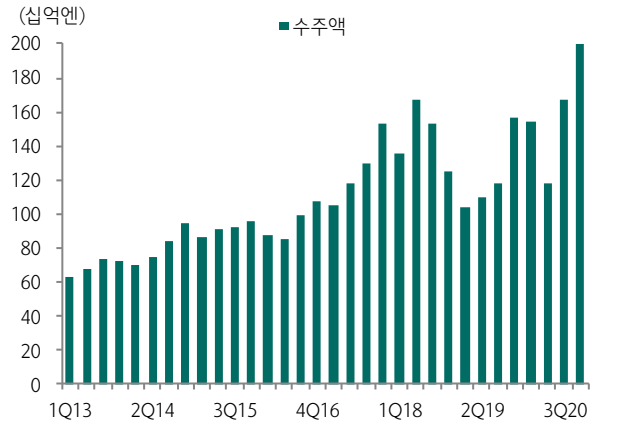

자료: Murata, 하나금융투자

그림 10. Murata 캐패시터 부문 수주잔고액 추이

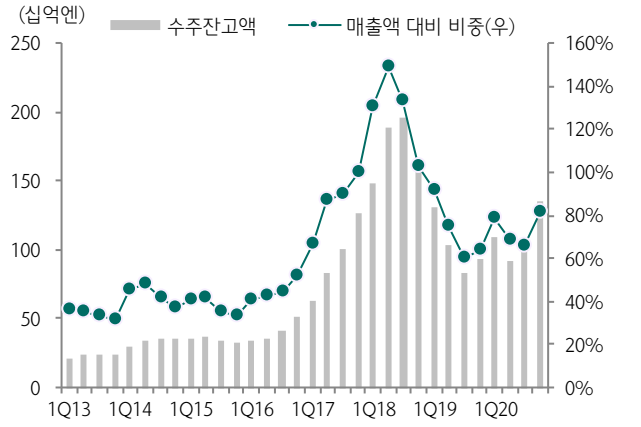

자료: Murata, 하나금융투자

그림 11. Taiyo Yuden 캐패시터 부문 신규 수주액 추이

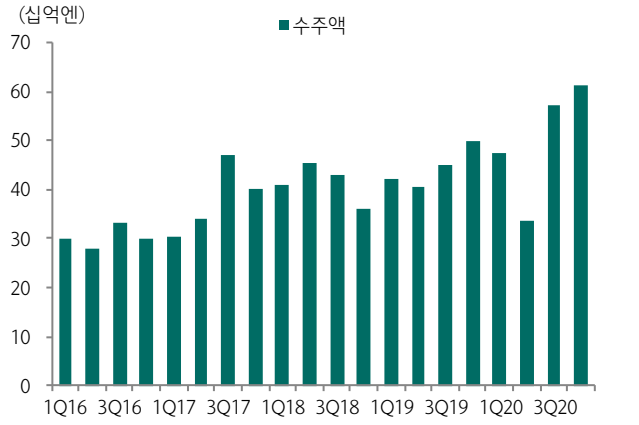

자료: Taiyo Yuden, 하나금융투자

그림 12. Taiyo Yuden 캐패시터 부문 수주잔고액 추이

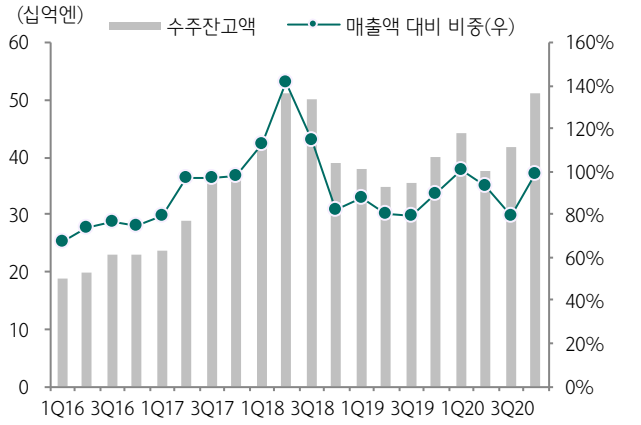

자료: Taiyo Yuden, 하나금융투자

전기전자/휴대폰 Data 주요 제품 및 부품의 월별 수출금액 추이

그림 1. 한국 냉장고 수출금액

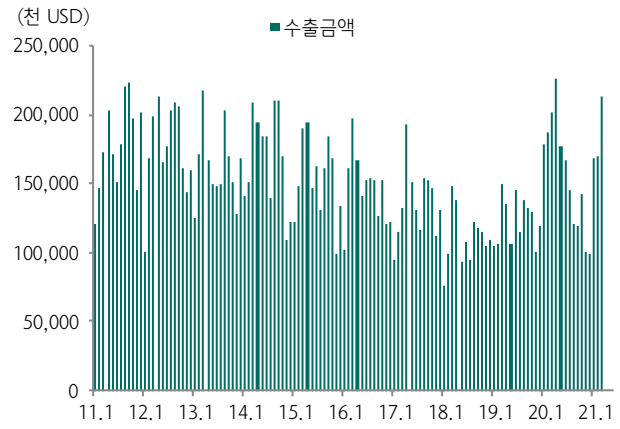

자료: 한국무역협회, 하나금융투자

그림 2. 한국 냉장고 수출중량

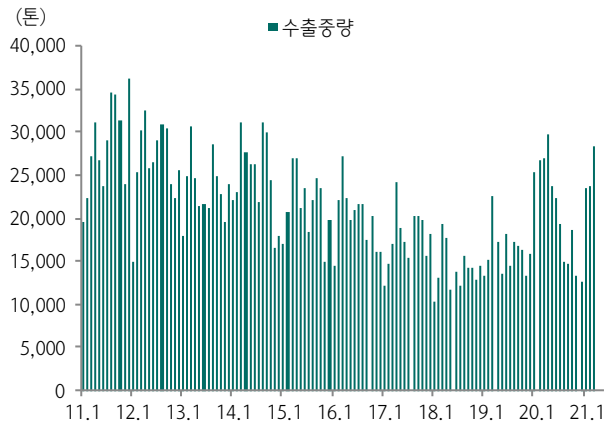

자료: 한국무역협회, 하나금융투자

그림 3. 한국 에어컨 수출금액

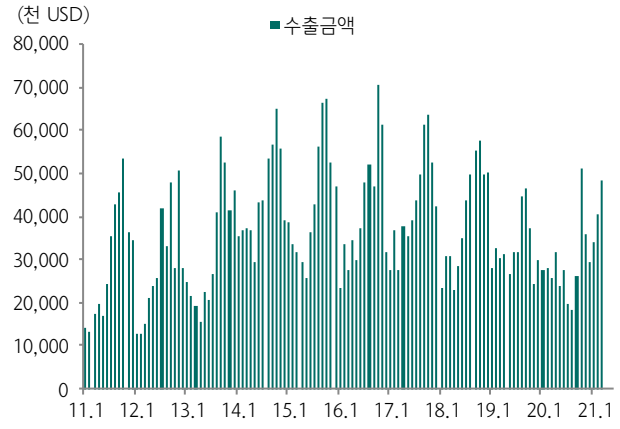

자료: 한국무역협회, 하나금융투자

그림 4. 한국 에어컨 수출중량

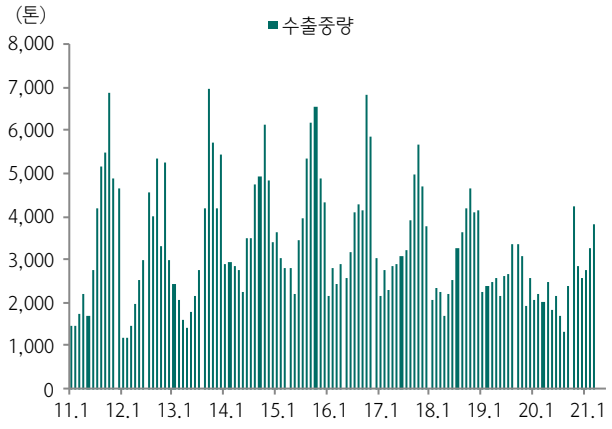

자료: 한국무역협회, 하나금융투자

그림 5. 한국 세탁기 수출금액

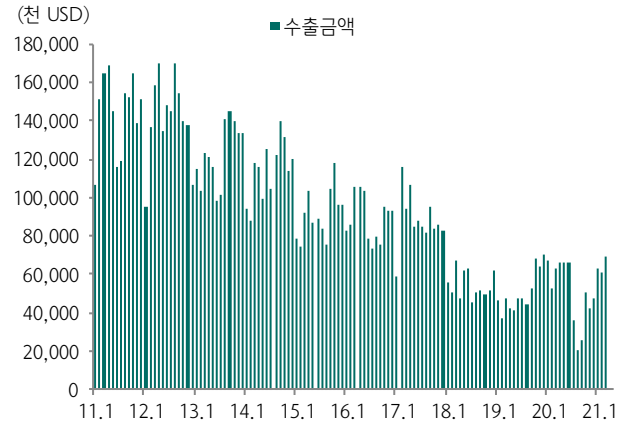

자료: 한국무역협회, 하나금융투자

그림 6. 한국 세탁기 수출중량

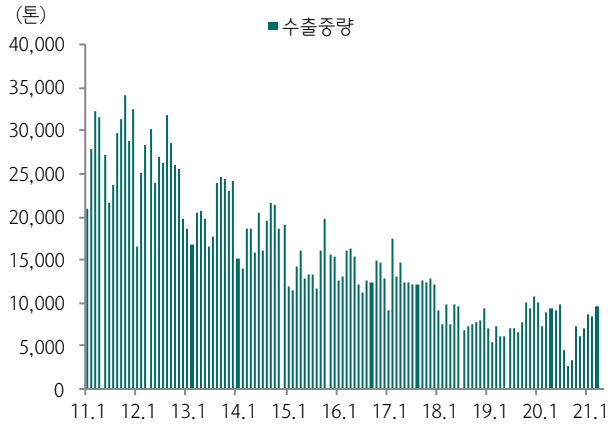

자료: 한국무역협회, 하나금융투자

그림 7. 한국 셀룰러 통신망 수출금액

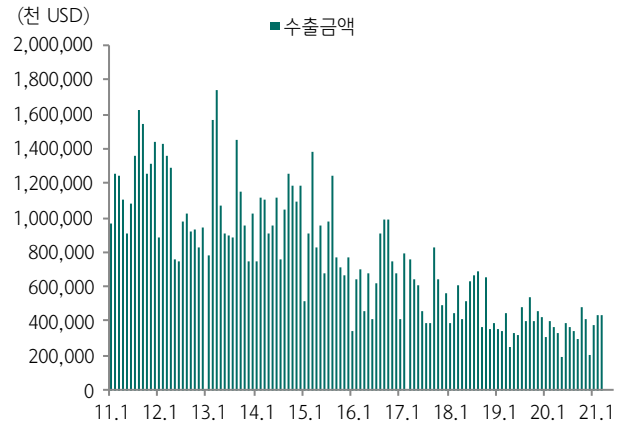

자료: 한국무역협회, 하나금융투자

그림 8. 한국 셀룰러 통신망 수출중량

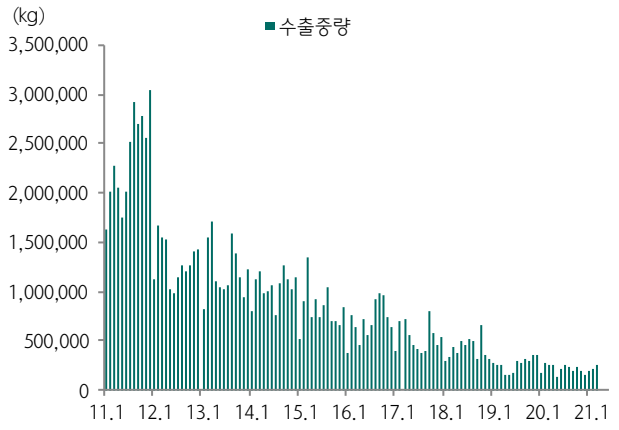

자료: 한국무역협회, 하나금융투자

그림 9. 한국 인쇄회로 수출금액

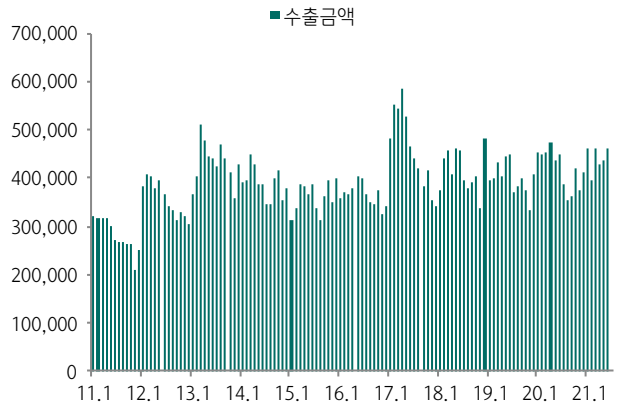

자료: 한국무역협회, 하나금융투자

그림 10. 한국 인쇄회로 수출중량

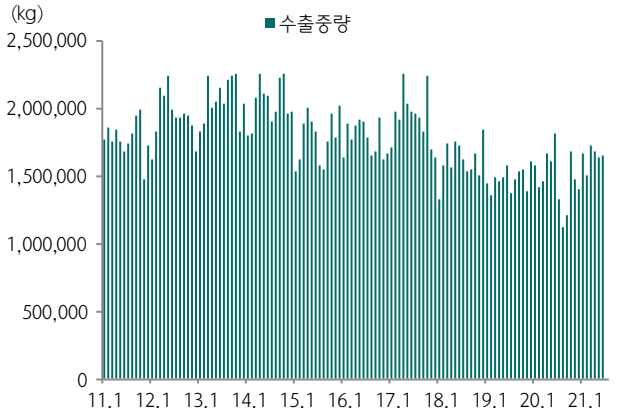

자료: 한국무역협회, 하나금융투자

그림 11. 한국 카메라 모듈 수출금액

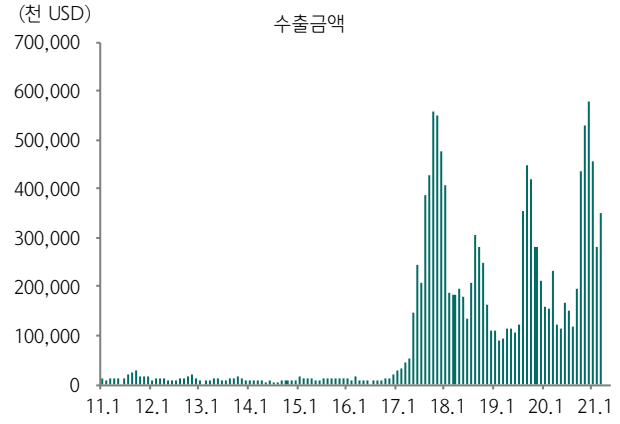

자료: 한국무역협회, 하나금융투자

그림 12. 한국 카메라 모듈 수출중량

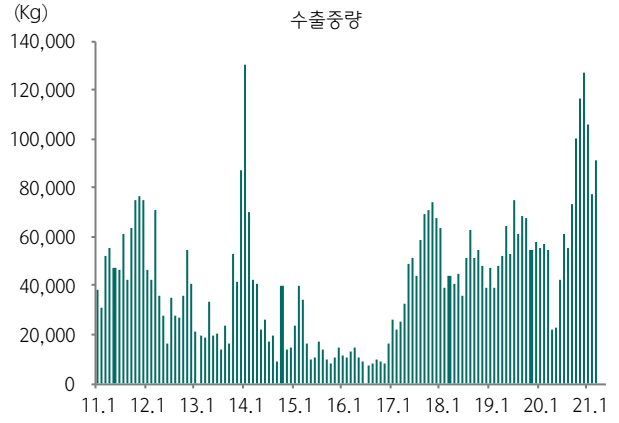

자료: 한국무역협회, 하나금융투자

투자의견 변동 내역 및 목표주가 괴리율

LG전자

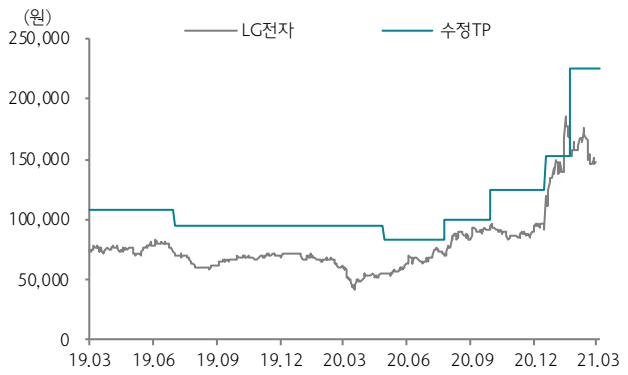

날짜	투자의견	목표주가	괴리율	
			평균	최고/최저
21.1.29	BUY	225,000		
20.12.23	BUY	153,000	-2.71%	
20.10.5	BUY	125,000	-28.08%	
20.7.31	BUY	100,000	-13.01%	
20.5.4	BUY	83,000	-22.13%	
19.7.8	BUY	95,000	-32.35%	
18.10.26	BUY	108,000	-33.20%	

투자의견 변동 내역 및 목표주가 괴리율

삼성전기

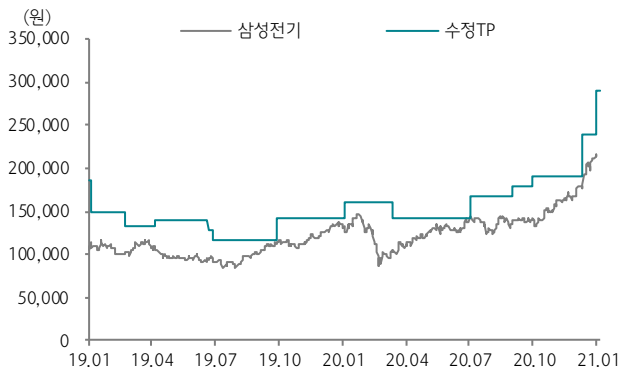

날짜	투자의견	목표주가	괴리율	
			평균	최고/최저
21.1.27	BUY	290,000		
21.1.6	BUY	240,000	-15.42%	-9.58%
20.10.26	BUY	190,000	-17.93%	-5.26%
20.9.28	BUY	178,000	-21.18%	-19.66%
20.7.29	BUY	167,000	-18.44%	-13.47%
20.4.8	BUY	141,000	-12.16%	2.48%
20.1.30	BUY	160,000	-24.36%	-8.75%
19.10.24	BUY	143,000	-16.11%	-4.20%
19.7.25	BUY	117,000	-16.78%	-2.56%
19.7.17	BUY	129,000	-25.95%	-24.88%
19.5.2	BUY	140,000	-31.19%	-25.71%
19.3.21	BUY	132,000	-17.14%	-10.98%
19.1.30	BUY	150,000	-29.05%	-23.00%

투자의견 변동 내역 및 목표주가 괴리율

LG이노텍

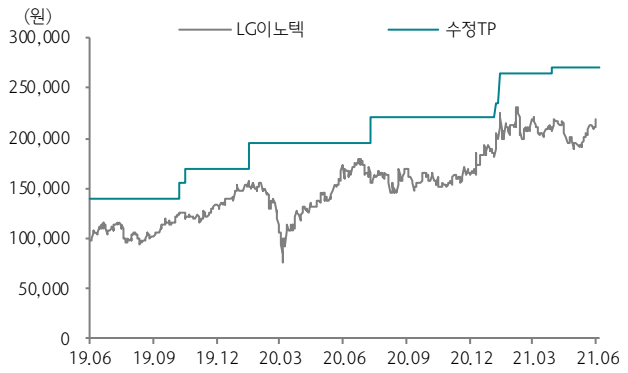

날짜	투자의견	목표주가	괴리율	
			평균	최고/최저
21.4.12	BUY	270,000		
21.1.25	BUY	264,000	-20.19%	-12.88%
21.1.19	BUY	235,000	-13.40%	-12.55%
20.7.23	BUY	220,000	-25.96%	-12.05%
20.1.30	BUY	196,000	-27.23%	-8.42%
19.10.30	BUY	170,000	-21.98%	-7.06%
19.10.22	BUY	155,000	-18.65%	-18.39%
19.4.24	BUY	140,000	-23.52%	-10.00%

투자등급 관련사항 및 투자의견 비율공시

- 투자의견의 유효기간은 추천일 이후 12개월을 기준으로 적용

- 기업의 분류
  BUY(매수)_목표주가가 현주가 대비 15% 이상 상승 여력
  Neutral(중립)_목표주가가 현주가 대비 -15%~15% 등락
  Reduce(매도)_목표주가가 현주가 대비 -15% 이상 하락 가능

- 산업의 분류
  Overweight(비중확대)_업종지수가 현재지수 대비 15% 이상 상승 여력
  Neutral(중립)_업종지수가 현재지수 대비 -15%~15% 등락
  Underweight(비중축소)_업종지수가 현재지수 대비 -15% 이상 하락 가능

투자등급	BUY(매수)	Neutral(중립)	Reduce(매도)	합계
금융투자상품의 비율	94.21%	5.79%	0.00%	100%

* 기준일: 2021년 04월 15일

Compliance Notice

- 본 자료를 작성한 애널리스트(김록호)는 자료의 작성과 관련하여 외부의 압력이나 부당한 간섭을 받지 않았으며, 본인의 의견을 정확하게 반영하여 신의성실 하게 작성하였습니다.
- 본 자료는 기관투자가 등 제 3자에게 사전 제공한 사실이 없습니다
- 당사는 2021년 7월 25일 현재 해당회사의 지분을 1%이상 보유 하고 있지 않습니다
- 본자료를 작성한 애널리스트(김록호)는 2021년 7월 25일 현재 해당회사의 유가증권을 보유하고 있지 않습니다

본 조사자료는 고객의 투자에 정보를 제공할 목적으로 작성되었으며, 어떠한 경우에도 무단 복제 및 배포 될 수 없습니다. 또한 본 자료에 수록된 내용은 당사가 신뢰할 만한 자료 및 정보로 얻어진 것이나, 그 정확성이나 완전성을 보장할 수 없으므로 투자자 자신의 판단과 책임하에 최종결정을 하시기 바랍니다. 따라서 어떠한 경우에도 본 자료는 고객의 주식투자의 결과에 대한 법적 책임소재의 증빙자료로 사용될 수 없습니다.