

## PART 1 금리추이

**표1. 국내 금리 추이**

(단위: %, bp)

국내금리	07/10	전일 대비	전월 대비
통안 2Y	3.710	-1.0	6.0
국고 3Y	3.770	-1.0	0.3
국고 10Y	4.235	-2.7	9.0
국고 30Y	4.435	-2.7	32.3
CD 91D	2.900	-1.0	5.0
CP 91D	3.170	0.0	12.0
Call	2.560	0.0	-2.0

**표2. 해외 금리 추이**

(단위: %, bp)

국내금리	07/10	전일 대비	전월 대비
미국 2Y	4.157	-3.3	9.0
미국 5Y	4.258	-4.2	4.1
미국 10Y	4.528	-3.2	1.5
독일 2Y	2.633	-3.7	1.9
독일 10Y	3.064	-3.7	5.5
일본 10Y	2.776	-10.5	7.5
중국 10Y	1.730	0.0	0.9

**표3. 크레딧 YTM**

(단위: %, bp)

구분		금일 YTM (07/10)				전일 대비 (07/09)			
		1Y	3Y	5Y	10Y	1Y	3Y	5Y	10Y
특수채	AAA	3.749	4.147	4.301	4.416	0.5	-0.5	-1.5	-2.7
은행채	산금/중금	3.707	4.057	4.310	4.588	-0.5	-1.0	-1.5	-2.7
	AAA	3.759	4.145	4.348	4.691	-0.5	-1.0	-1.5	-2.7
금융채	AA+	3.985	4.379	4.447	5.607	0.5	-1.0	-1.5	-2.7
	AA0	4.003	4.464	4.623	5.792	0.5	-1.0	-1.5	-2.7
	AA-	4.060	4.546	4.709	5.999	0.5	-0.5	-1.5	-2.7
회사채	AAA	3.832	4.287	4.394	4.746	0.0	-1.0	-1.0	-2.7
	AA+	3.930	4.380	4.478	5.039	0.5	-1.0	-1.5	-2.7
	AA0	3.956	4.415	4.546	5.378	0.5	-1.0	-1.5	-2.7
	AA-	3.994	4.459	4.647	5.744	0.5	-1.0	-1.5	-2.7

**표4. 크레딧 스프레드**

(단위: %, bp)

구분		금일 스프레드 (07/10)				전일 대비 (07/09)			
		1Y	3Y	5Y	10Y	1Y	3Y	5Y	10Y
특수채	AAA	0.459	0.377	0.291	0.181	0.5	0.5	0.0	0.0
은행채	산금/중금	0.417	0.287	0.300	0.353	-0.5	0.0	0.0	0.0
	AAA	0.469	0.375	0.338	0.456	-0.5	0.0	0.0	0.0
금융채	AA+	0.695	0.609	0.437	1.372	0.5	0.0	0.0	0.0
	AA0	0.713	0.694	0.613	1.557	0.5	0.0	0.0	0.0
	AA-	0.770	0.776	0.699	1.764	0.5	0.5	0.0	0.0
회사채	AAA	0.542	0.517	0.384	0.511	0.0	0.0	0.5	0.0
	AA+	0.640	0.610	0.468	0.804	0.5	0.0	0.0	0.0
	AA0	0.666	0.645	0.536	1.143	0.5	0.0	0.0	0.0
	AA-	0.704	0.689	0.637	1.509	0.5	0.0	0.0	0.0

표5. CD/CP YTM

(단위: %, bp)

구분		금일 YTM (07/10)					전일 대비 (07/09)				
		7D	1M	3M	6M	1Y	7D	1M	3M	6M	1Y
CD	AAA	2.60	2.77	2.90	3.00	3.02	1.0	0.0	-1.0	0.0	0.0
	AA+	2.64	2.82	2.96	3.07	3.10	1.0	0.0	-1.0	0.0	0.0
CP	A1	2.73	2.92	3.17	3.34	3.36	0.0	0.0	0.0	0.0	0.0
	A2+	2.92	3.07	3.30	3.47	3.50	0.0	0.0	0.0	0.0	0.0
	A3+	2.99	3.21	3.48	3.66	3.72	0.0	0.0	0.0	0.0	0.0

**PART 2 발행.만기/유통**

표6. 금일 발행 내역

(단위: %, 억원)

섹터	종목명	발행일	만기일	만기	이자지급	쿠폰	발행 SP	발행액	ESG*	등급
특수채	농금채(중앙회)2026-7이2.5Y-C	2026-07-10	2029-01-10	2.5	이표	4.080	민평-1.7bp	3,000		AAA
특수채	주택금융공사292(사)	2026-07-10	2028-01-10	1.5	이표	3.900	민평-1.6bp	700	S	AAA
특수채	한국장학재단26-18(사)	2026-07-10	2031-07-10	5	이표	4.240	민평-2.7bp	700	S	
특수채	울산도시공사22	2026-07-10	2029-07-10	3	이표	4.440	민평+14.0bp	300		AA+
은행채	국민은행4607할인일1-10	2026-07-10	2027-07-10	1	할인	3.640	민평-13.4bp	1,000		AAA
은행채	기업은행(신)2607이1.5A-10(사)	2026-07-10	2028-01-10	1.5	이표	3.900	민평-1.5bp	5,200	S	AAA
은행채	산금26신이010007101(사)	2026-07-10	2027-07-10	1	이표	3.700	민평-1.6bp	3,700	S	AAA
은행채	한국수출입금융2607사-할인-1	2026-07-10	2027-07-10	1	할인	3.570	민평-14.6bp	3,300		AAA
은행채	한국수출입금융2607아-할인-243	2026-07-10	2027-03-10	0.67	할인	3.370	민평-7.8bp	1,000		AAA
은행채	농업금융채권(은행)2026-07이1Y-D	2026-07-10	2027-07-10	1	이표	3.770	민평-0.1bp	1,700		AAA
금융채	비씨카드192	2026-07-10	2029-07-10	3	이표	4.401	민평	1,000		AA+
금융채	케이비국민카드453-1	2026-07-10	2028-10-10	2.25	이표	4.345	민평	600		AA+
금융채	케이비국민카드453-2	2026-07-10	2028-11-10	2.33	이표	4.347	민평	400		AA+
금융채	케이비국민카드453-3	2026-07-10	2029-02-22	2.62	이표	4.349	민평-1.0bp	1,000		AA+
금융채	케이비국민카드453-4	2026-07-10	2029-10-10	3.25	이표	4.388	민평	500		AA+
금융채	한국캐피탈569-1	2026-07-10	2027-11-10	1.33	이표	4.972	민평-10.0bp	200		A0
금융채	한국캐피탈569-2	2026-07-10	2028-01-10	1.5	이표	4.988	민평-14.0bp	100		A0
금융채	한국캐피탈569-3	2026-07-10	2028-07-10	2	이표	5.232	민평-19.0bp	300		A0
회사채	삼성증권25-1	2026-07-10	2028-07-10	2	이표	4.319	민평	1,000		AA+
회사채	삼성증권25-2	2026-07-10	2029-07-10	3	이표	4.382	민평	4,400		AA+
회사채	삼성증권25-3	2026-07-10	2031-07-10	5	이표	4.547	민평+4.0bp	600		AA+

\*ESG : 녹색(Green), 사회(Social), 지배구조(Governance)

주) 선매출채권, ABS, 주관채, 파생상품 제외

표7. 만기 현황 (T+7)

(단위: %, 억원)

섹터	종목명	발행일	만기일	만기	이자지급	쿠폰	발행액	ESG*	등급
국고채	재정2026-0160-0063	2026-05-21	2026-07-23	0.17	할인	2.7	25,000		
특수채	인천국제공항공사143	2020-07-23	2026-07-23	6	이표	1.326	1,500		AAA
국고채	재정2026-0160-0063	2026-05-21	2026-07-23	0.17	할인	2.7	25,000		

\*ESG : 녹색(Green), 사회(Social), 지배구조(Governance)

주) 선매출채권, ABS, 주관채, 파생상품 제외

특수채	토지주택채권343	2019-07-23	2026-07-23	7	이표	1.473	1,100		AAA
특수채	예보기금특별계정채권2025-1(사)	2025-01-23	2026-07-23	1.5	이표	2.86	1,300	S	AAA
은행채	산금24신이0200-0723-1	2024-07-23	2026-07-23	2	이표	3.22	2,600		AAA
은행채	농업금융채권(은행)2025-07이1Y-C	2025-07-23	2026-07-23	1	이표	2.52	400		AAA

금융채	롯데카드532-3	2024-05-23	2026-07-23	2.17	FRN	3.38	500		AA-
금융채	우리금융캐피탈527-4	2025-06-26	2026-07-23	1.08	이표	2.662	200		AA-
금융채	아이비케이캐피탈310-3	2024-08-23	2026-07-23	1.92	이표	3.506	200		AA-
금융채	현대커머셜529-5	2024-08-23	2026-07-23	1.92	FRN	3.31	900		AA-
금융채	BNK캐피탈348-6	2024-02-23	2026-07-23	2.42	이표	4.182	500		AA-
금융채	엠지캐피탈376-2	2025-01-23	2026-07-23	1.5	이표	4.682	200		A0
회사채	현대제철127-2	2019-07-23	2026-07-23	7	이표	1.804	2,100		AA0
회사채	롯데렌탈61-1	2025-01-23	2026-07-23	1.5	이표	3.385	500		A+
회사채	대신에프앤아이40-2	2024-07-23	2026-07-23	2	이표	4.327	530		A+
MBS	주택금융공사MBS2021-16(1-2)(사)	2021-07-23	2026-07-23	5	이표	1.864	3,400	S	AAA
MBS	주택금융공사MBS 2024-15(1-2)(사)	2024-07-23	2026-07-23	2	이표	3.191	1,500	S	AAA

**표8. 섹터별 당일 유통 랭킹 TOP 3**

(단위: 억원)

섹터	종목코드	종목명	거래량
국고채	KR103501GG62	국고03500-2906(국고26-5)	23,273
국고채	KR102701GG70	외평채권03375-2707(26-7)	20,480
국고채	KR103501GF63	국고02250-2806(국고25-4)	20,260
지역개발	KR2044022G78	경기지역개발26-07	55
지역개발	KR2001024G68	서울도시철도26-06	34
지역개발	KR2001024G76	서울도시철도26-07	21
특수채	KR381103GG74	농금채(중앙회)2026-7이2.5Y-C	7,000
특수채	KR350803GD75	한국가스공사453	3,500
특수채	KR350101GFA6	한국전력1528	1,100
통안채	KR310101GG75	통안03730-2807-02	12,700
통안채	KR310101GF76	통안02400-2707-02	8,720
통안채	KR310101GFA5	통안02500-2710-02	3,600
은행채	KR310506GG76	기업은행(신)2607이1.5A-10(사)	6,100
은행채	KR381002GEC8	농업금융채권(은행)2024-12이2.5Y-B	4,600
은행채	KR380803AG75	한국수출입금융2607사-할인-1	4,300
금융채	KR6140175G75	케이비국민카드453-3	3,000
금융채	KR6031321G79	비씨카드192	2,800
금융채	KR603271DD73	신한카드2182-1	2,000
회사채	KR6016362G70	삼성증권25-2	6,000
회사채	KR6017942E12	E139-2	1,400
회사채	KR6066561G74	한국중부발전79-1	1,400

주) 옵션, FRN, 파생상품 제외

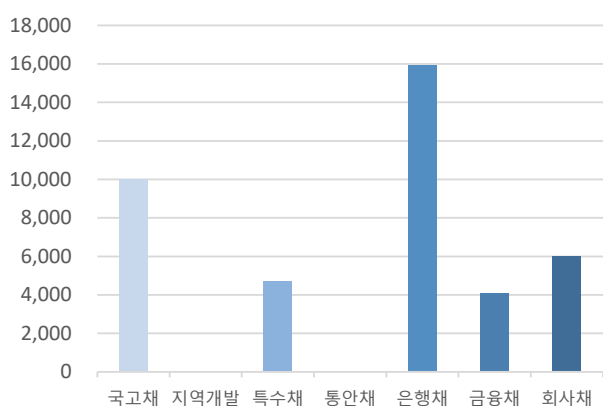
**그림1. 크레딧 섹터별 당일 발행액** (단위: 억원)

자료: KIS자산평가

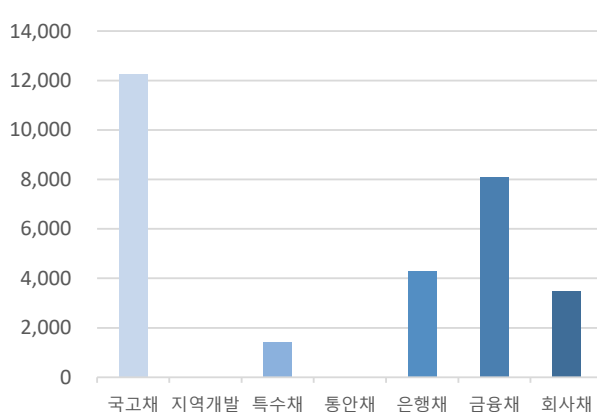
**그림2. 크레딧 섹터별 당일 만기액** (단위: 억원)

자료: KIS자산평가

**PART 3 주요채권지수**

표9. 주요채권지수

구분	한경- KIS-Reuters				KOB130	KOB120
	종합	국공채	금융채	회사채		
당일지수	269.4394	267.9381	261.6942	306.8191	239.7645	255.1096
전일대비	0.3494	0.5041	0.0521	0.1126	0.0321	0.0629
평균듀레이션	5.1843	7.1474	1.3894	2.2925	0.9821	1.8534

그림3. 일일변동추이(채권종류)

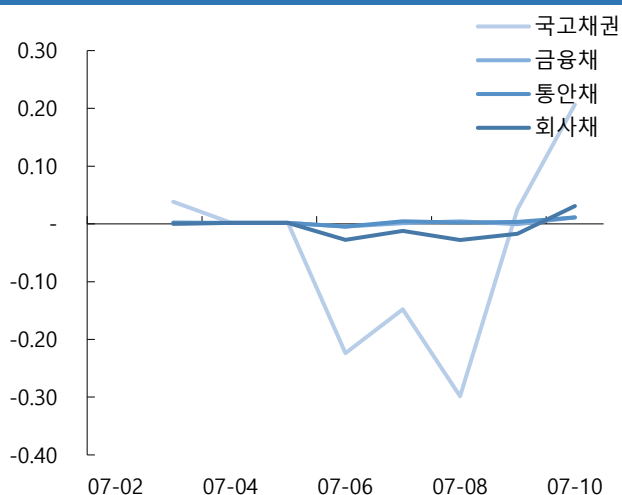

자료: KIS자산평가

그림4. 일일변동추이(잔존만기)

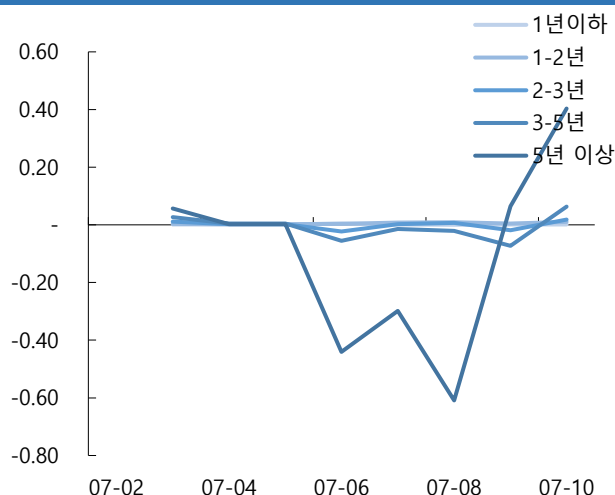

자료: KIS자산평가

그림5. 기간별수익률(채권종류)

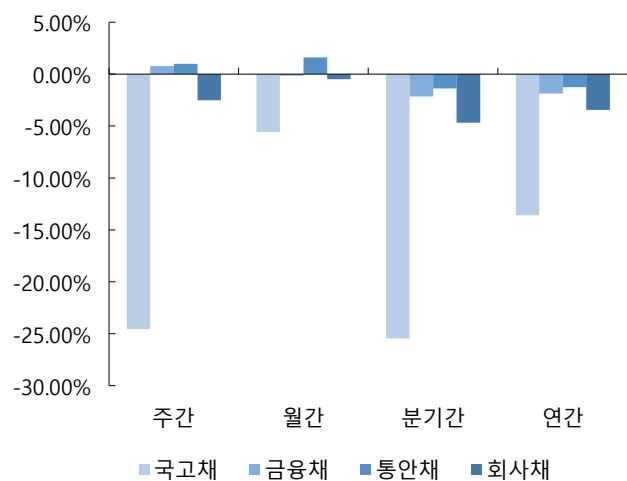

자료: KIS자산평가

그림6. 기간별수익률(잔존만기)

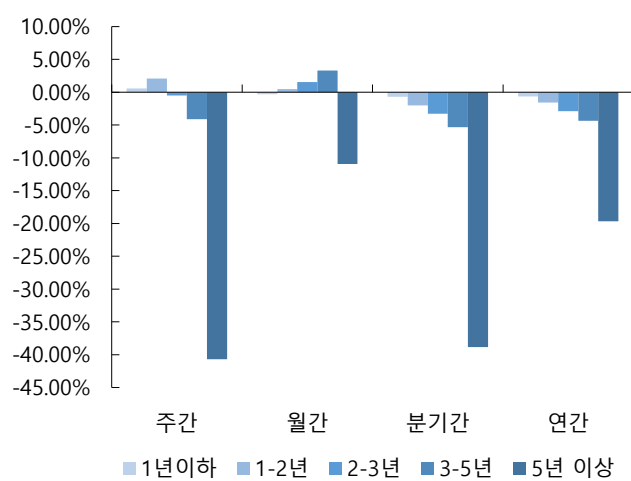

자료: KIS자산평가

**표12. 기준물 단가 변화표 (매매일 : 2026/07/10)**

종목명	금리	7/14	차이	7/15	차이	종목명	금리	7/14	차이	7/15	차이	종목명	금리	7/14	차이	7/15	차이	종목명	금리	7/14	차이	7/15	차이
통당	3.660	9,971		9,972		국고25-10	3.680	9,812		9,813		국고26-5	3.730	9,969		9,970		국고25-3	3.875	9,666		9,667	
	3.665	9,970	1	9,971	1		3.685	9,811	1	9,812	1		3.735	9,967	2	9,968	2		3.880	9,665	1	9,666	1
	3.670	9,969	1	9,970	1		3.690	9,810	1	9,811	1		3.740	9,966	1	9,967	1		3.885	9,663	2	9,664	2
	3.675	9,968	1	9,969	1		3.695	9,809	1	9,810	1		3.745	9,965	1	9,966	1		3.890	9,661	2	9,662	2
	3.680	9,967	1	9,968	1		3.700	9,808	1	9,809	1		3.750	9,963	2	9,964	2		3.895	9,660	1	9,661	1
	3.685	9,967	0	9,968	0		3.705	9,807	1	9,808	1		3.755	9,962	1	9,963	1		3.900	9,658	2	9,659	2
	3.690	9,966	1	9,967	1		3.710	9,805	2	9,806	2		3.760	9,961	1	9,962	1		3.905	9,656	2	9,657	2
	3.695	9,965	1	9,966	1		3.715	9,804	1	9,805	1		3.765	9,959	2	9,960	2		3.910	9,655	1	9,656	1
○ KIS 민평	3.700	9,964	1	9,965	1	○ KIS 민평	3.720	9,803	1	9,804	1	○ KIS 민평	3.770	9,958	1	9,959	1	○ KIS 민평	3.915	9,653	2	9,654	2
	3.705	9,963	1	9,964	1		3.725	9,802	1	9,803	1		3.775	9,956	2	9,957	2		3.920	9,651	2	9,652	2
	3.710	9,963	0	9,964	0		3.730	9,801	1	9,802	1		3.780	9,955	1	9,956	1		3.925	9,650	1	9,651	1
	3.715	9,962	1	9,963	1		3.735	9,800	1	9,801	1		3.785	9,954	1	9,955	1		3.930	9,648	2	9,649	2
	3.720	9,961	1	9,962	1		3.740	9,799	1	9,800	1		3.790	9,952	2	9,953	2		3.935	9,646	2	9,648	1
	3.725	9,960	1	9,961	1		3.745	9,798	1	9,799	1		3.795	9,951	1	9,952	1		3.940	9,645	1	9,646	2
	3.730	9,959	1	9,960	1		3.750	9,796	2	9,797	2		3.800	9,950	1	9,951	1		3.945	9,643	2	9,644	2
	3.735	9,958	1	9,959	1		3.755	9,795	1	9,796	1		3.805	9,948	2	9,949	2		3.950	9,642	1	9,643	1
	3.740	9,958	0	9,959	0		3.760	9,794	1	9,795	1		3.810	9,947	1	9,948	1		3.955	9,640	2	9,641	2

종목명	금리	7/14	차이	7/15	차이	종목명	금리	7/14	차이	7/15	차이	종목명	금리	7/14	차이	7/15	차이	종목명	금리	7/14	차이	7/15	차이
국고25-8	3.927	9,542		9,543		국고26-3	3.970	9,864		9,865		국고25-11	4.195	9,301		9,302		국고26-6	4.195	10,083		10,084	
	3.932	9,540	2	9,541	2		3.975	9,861	3	9,863	2		4.200	9,297	4	9,298	4		4.200	10,079	4	10,080	4
	3.937	9,538	2	9,539	2		3.980	9,859	2	9,860	3		4.205	9,293	4	9,294	4		4.205	10,074	5	10,076	4
	3.942	9,536	2	9,537	2		3.985	9,857	2	9,858	2		4.210	9,290	3	9,291	3		4.210	10,070	4	10,072	4
	3.947	9,535	1	9,536	1		3.990	9,855	2	9,856	2		4.215	9,286	4	9,287	4		4.215	10,066	4	10,068	4
	3.952	9,533	2	9,534	2		3.995	9,853	2	9,854	2		4.220	9,282	4	9,283	4		4.220	10,062	4	10,064	4
	3.957	9,531	2	9,532	2		4.000	9,851	2	9,852	2		4.225	9,279	3	9,280	3		4.225	10,058	4	10,060	4
	3.962	9,529	2	9,530	2		4.005	9,849	2	9,850	2		4.230	9,275	4	9,276	4		4.230	10,054	4	10,056	4
○ KIS 민평	3.967	9,527	2	9,528	2	○ KIS 민평	4.010	9,847	2	9,848	2	○ KIS 민평	4.235	9,271	4	9,272	4	○ KIS 민평	4.235	10,050	4	10,051	5
	3.972	9,525	2	9,526	2		4.015	9,845	2	9,846	2		4.240	9,268	3	9,269	3		4.240	10,046	4	10,047	4
	3.977	9,524	1	9,525	1		4.020	9,843	2	9,844	2		4.245	9,264	4	9,265	4		4.245	10,042	4	10,043	4
	3.982	9,522	2	9,523	2		4.025	9,841	2	9,842	2		4.250	9,260	4	9,261	4		4.250	10,038	4	10,039	4
	3.987	9,520	2	9,521	2		4.030	9,839	2	9,840	2		4.255	9,257	3	9,258	3		4.255	10,034	4	10,035	4
	3.992	9,518	2	9,519	2		4.035	9,837	2	9,838	2		4.260	9,253	4	9,254	4		4.260	10,030	4	10,031	4
	3.997	9,516	2	9,517	2		4.040	9,834	3	9,836	2		4.265	9,249	4	9,250	4		4.265	10,026	4	10,027	4
	4.002	9,514	2	9,515	2		4.045	9,832	2	9,833	3		4.270	9,246	3	9,247	3		4.270	10,022	4	10,023	4
	4.007	9,513	1	9,514	1		4.050	9,830	2	9,831	2		4.275	9,242	4	9,243	4		4.275	10,018	4	10,019	4

**표13. KIS자산평가 최종호가집계표 (매매일 : 2026/07/10)**

잔존만기			통안증권							국고채						예보채					
년	월	일	휴일	종목명	잔액(조)	만기일	전일	당일	등락	종목명	잔액(조)	만기일	전일	당일	등락	종목명	잔액(조)	만기일	전일	당일	등락
0	0	4		(할)통안DC026-0714-0910	0.5	26-07-14	2.555	2.555	0.000												
0	0	4		통안DC026-0714-0910	0.5	26-07-14	2.555	2.555	0.000												
0	0	6								재정2026-0150-0063	2.5	26-07-16	2.720	2.720	0.000						
0	0	11		(할)통안DC026-0721-0910	0.5	26-07-21	2.540	2.540	0.000												
0	0	11		통안DC026-0721-0910	0.5	26-07-21	2.540	2.540	0.000												
0	0	13								재정2026-0160-0063	2.5	26-07-23	2.710	2.710	0.000						
0	0	18		통안DC026-0728-0910	0.5	26-07-28	2.545	2.545	0.000												
0	0	18		(할)통안DC026-0728-0910	0.5	26-07-28	2.545	2.545	0.000												
0	0	20								재정2026-0170-0063	2.48	26-07-30	2.740	2.740	0.000						
0	0	24		(할)통안DC026-0803-0910	0.6	26-08-03	2.565	2.565	0.000												
0	0	24		통안DC026-0803-0910	0.6	26-08-03	2.565	2.565	0.000												
0	0	28								재정2026-0180-0063	1	26-08-07	2.790	2.790	0.000						
0	1	0								외평채권02250-2608(25-8)	0.96	26-08-10	2.535	2.535	0.000						
0	1	1		통안DC026-0811-0910	0.5	26-08-11	2.625	2.625	0.000												
0	1	1		(할)통안DC026-0811-0910	0.5	26-08-11	2.625	2.625	0.000												
0	1	3								재정2026-0190-0063	1	26-08-13	2.810	2.810	0.000						
0	1	8		(할)통안DC026-0818-0910	0.5	26-08-18	2.605	2.605	0.000												
0	1	8		통안DC026-0818-0910	0.5	26-08-18	2.605	2.605	0.000												
0	1	10								재정2026-0200-0063	1	26-08-20	2.810	2.810	0.000						
0	1	16		통안DC026-0826-0910	0.5	26-08-26	2.650	2.650	0.000												
0	1	16		(할)통안DC026-0826-0910	0.5	26-08-26	2.650	2.650	0.000												
0	1	17								재정2026-0210-0063	1	26-08-27	2.770	2.770	0.000						
0	1	22		통안DC026-0901-0910	0.5	26-09-01	2.670	2.670	0.000												
0	1	22		(할)통안DC026-0901-0910	0.5	26-09-01	2.670	2.670	0.000												
0	1	24		통안04000-2609-03	3.99	26-09-03	2.690	2.690	0.000												
0	1	29		(할)통안DC026-0908-0910	0.5	26-09-08	2.680	2.680	0.000												
0	1	29		통안DC026-0908-0910	0.5	26-09-08	2.680	2.680	0.000												
0	1	30		통안02270-2609-01	0.78	26-09-09	2.705	2.705	0.000												
0	2	0								국고01750-2609(국고21-7)	11.41	26-09-10	2.760	2.760	0.000						
0	2	0								국고02875-2609(국고24-9)	5.2	26-09-10	2.760	2.760	0.000						
0	2	0								외평채권02250-2609(25-9)	1.11	26-09-10	2.540	2.540	0.000						
0	2	5		(할)통안DC026-0915-0910	0.4	26-09-15	2.710	2.710	0.000												
0	2	5		통안DC026-0915-0910	0.4	26-09-15	2.710	2.710	0.000												
0	2	12		통안DC026-0922-0910	0.41	26-09-22	2.730	2.730	0.000												

0	2	12		(할)통안DC026-0922-0910	0.41	26-09-22	2.730	2.730	0.000												
0	2	19		(할)통안DC026-0929-0910	0.5	26-09-29	2.750	2.750	0.000												
0	2	19		통안DC026-0929-0910	0.5	26-09-29	2.750	2.750	0.000												
0	2	22		통안02800-2610-02	3.83	26-10-02	2.755	2.755	0.000												
0	2	26		(할)통안DC026-1006-0910	0.62	26-10-06	2.700	2.700	0.000												
0	2	26		통안DC026-1006-0910	0.62	26-10-06	2.700	2.700	0.000												
				3M			2.755	2.755	0.000	3M			2.760	2.760	0.000	3M			2.894	2.894	0.000
0	3	0	토-2							외평채권02375-2610(25-10)	0.84	26-10-10	2.667	2.667	0.000						
0	3	30		통안02540-2611-01	0.87	26-11-09	2.805	2.805	0.000												
0	4	0								외평채권02500-2611(25-11)	0.9	26-11-10	2.705	2.705	0.000						
0	5	0								국고01500-2612(국고16-8)	12.64	26-12-10	3.000	3.000	0.000						
0	5	0								국고03875-2612(국고23-10)	12.6	26-12-10	3.000	3.000	0.000						
0	5	0								외평채권02500-2612(25-12)	0.4	26-12-10	2.730	2.730	0.000						
0	5	23	토-2	통안02700-2701-02	4.41	27-01-02	2.860	2.860	0.000												
0	5	30	토-1	통안02550-2701-01	0.92	27-01-09	2.875	2.875	0.000												
				6M			2.860	2.860	0.000	6M			3.000	3.000	0.000	6M			3.198	3.198	0.000
0	6	0	일+1							외평채권02750-2701(26-1)	1.3	27-01-10	2.830	2.830	0.000						
0	7	0								외평채권02750-2702(26-2)	1.32	27-02-10	2.860	2.860	0.000						
0	7	21		통안03430-2703-03	5.28	27-03-03	2.830	2.830	0.000												
0	7	27		통안02700-2703-01	0.9	27-03-09	2.947	2.947	0.000												
0	8	0								국고02375-2703(국고22-1)	15.5	27-03-10	3.260	3.260	0.000						
0	8	0								국고05250-2703(국고07-3)	5.18	27-03-10	3.260	3.260	0.000						
0	8	0								외평채권02875-2703(26-3)	1.25	27-03-10	3.000	3.000	0.000						
0	8	0								국고02625-2703(국고25-1)	13.84	27-03-10	3.260	3.260	0.000						
0	8	23		통안02620-2704-02	4.13	27-04-02	2.980	2.980	0.000												
				9M			2.980	2.980	0.000	9M			3.260	3.260	0.000	9M			3.436	3.441	0.005
0	9	0	토-1							외평채권03000-2704(26-4)	0.8	27-04-10	3.045	3.045	0.000						
0	9	29	일+1	통안02900-2705-01	0.6	27-05-09	2.975	2.975	0.000												
0	10	0								외평채권03250-2705(26-5)	1.2	27-05-10	3.265	3.265	0.000						
0	11	0								외평채권03250-2706(26-6)	1.1	27-06-10	3.385	3.385	0.000						
0	11	0								국고03250-2706(국고24-4)	13.2	27-06-10	3.345	3.345	0.000						
0	11	0								국고02125-2706(국고17-3)	12.02	27-06-10	3.345	3.345	0.000						
0	11	22		통안02400-2707-02	8.68	27-07-02	3.290	3.290	0.000												
0	11	29		통안03370-2707-01	0.7	27-07-09	3.350	3.350	0.000												
				1Y			3.290	3.290	0.000	1Y			3.345	3.345	0.000	1Y			3.672	3.677	0.005
1	0	0	토-1							외평채권03375-2707(26-7)	0	27-07-10	0.000	3.420	3.420						
1	1	24		통안02940-2709-03	6.46	27-09-03	3.252	3.247	-0.005												
1	2	0								국고03125-2709(국고22-8)	10.88	27-09-10	3.525	3.520	-0.005						
1	2	0								국고02250-2709(국고25-6)	13.72	27-09-10	3.525	3.520	-0.005						





				25Y						25Y			4.517	4.490	-0.027	25Y			4.684	4.657	-0.027
25	8	0	일+1						국고02500-5203(국고22-2)	28.39	52-03-10	4.525	4.497	-0.028							
26	2	0							국고03125-5209(국고22-9)	16.69	52-09-10	4.522	4.495	-0.027							
26	8	0							국고03250-5303(국고23-2)	29.21	53-03-10	4.497	4.470	-0.027							
27	2	0							국고03625-5309(국고23-7)	19.13	53-09-10	4.492	4.465	-0.027							
27	8	0							국고03250-5403(국고24-2)	30.22	54-03-10	4.480	4.452	-0.028							
28	2	0							국고02750-5409(국고24-8)	20.86	54-09-10	4.472	4.445	-0.027							
28	8	0							국고02625-5503(국고25-2)	41.97	55-03-10	4.470	4.442	-0.028							
29	2	0							국고02625-5509(국고25-7)	27.09	55-09-10	4.465	4.437	-0.028							
29	8	0							국고03500-5603(국고26-2)	26.8	56-03-10	4.462	4.435	-0.027							
				30Y					30Y			4.462	4.435	-0.027	30Y				4.620	4.593	-0.027
				35Y					35Y			4.482	4.447	-0.035	35Y				4.655	4.625	-0.030
				40Y					40Y			4.462	4.425	-0.037	40Y				4.670	4.635	-0.035
40	2	0							국고01500-6609(국고16-9)	2.18	66-09-10	4.405	4.365	-0.040							
42	2	0							국고02000-6809(국고18-8)	7.51	68-09-10	4.400	4.360	-0.040							
44	2	0							국고01625-7009(국고20-10)	9.22	70-09-10	4.400	4.357	-0.043							
				45Y					45Y			4.400	4.357	-0.043	45Y				4.622	4.582	-0.040
46	2	0	토-1						국고03500-7209(국고22-12)	8.83	72-09-10	4.397	4.352	-0.045							
48	2	0							국고02750-7409(국고24-11)	14.79	74-09-10	4.392	4.347	-0.045							
				50Y					50Y			4.392	4.347	-0.045	50Y				4.633	4.593	-0.040