

PART 1 금리추이

표1. 국내 금리 추이 (단위: %, bp)

국내금리	07/09	전일 대비	전월 대비
통안 2Y	3.720	1.0	12.0
국고 3Y	3.780	0.3	6.3
국고 10Y	4.262	1.2	15.5
국고 30Y	4.462	-1.3	35.7
CD 91D	2.910	0.0	7.0
CP 91D	3.170	-1.0	12.0
Call	2.560	4.0	-4.0

표2. 해외 금리 추이 (단위: %, bp)

국내금리	07/09	전일 대비	전월 대비
미국 2Y	4.190	1.5	16.4
미국 5Y	4.300	2.3	13.9
미국 10Y	4.560	1.4	8.6
독일 2Y	2.670	5.0	9.9
독일 10Y	3.101	7.4	13.8
일본 10Y	2.881	0.5	18.3
중국 10Y	1.730	0.1	-0.6

표3. 크레딧 YTM (단위: %, bp)

구분		금일 YTM (07/09)				전일 대비 (07/08)			
		1Y	3Y	5Y	10Y	1Y	3Y	5Y	10Y
특수채	AAA	3.744	4.152	4.316	4.443	0.0	0.5	2.3	1.2
은행채	산금/중금	3.712	4.067	4.325	4.615	-0.5	0.3	2.3	1.2
	AAA	3.764	4.155	4.363	4.718	-0.5	0.3	2.3	1.2
금융채	AA+	3.980	4.389	4.462	5.634	-0.3	0.8	2.3	1.2
	AA0	3.998	4.474	4.638	5.819	-0.3	0.8	2.3	1.2
	AA-	4.055	4.551	4.724	6.026	-0.3	0.3	2.3	1.2
회사채	AAA	3.832	4.297	4.404	4.773	1.0	0.6	2.8	1.2
	AA+	3.925	4.390	4.493	5.066	1.0	0.8	2.8	1.2
	AA0	3.951	4.425	4.561	5.405	1.0	0.8	2.8	1.2
	AA-	3.989	4.469	4.662	5.771	1.0	0.8	2.8	1.2

표4. 크레딧 스프레드 (단위: %, bp)

구분		금일 스프레드 (07/09)				전일 대비 (07/08)			
		1Y	3Y	5Y	10Y	1Y	3Y	5Y	10Y
특수채	AAA	0.454	0.372	0.291	0.181	1.0	0.2	0.0	0.0
은행채	산금/중금	0.422	0.287	0.300	0.353	0.5	0.0	0.0	0.0
	AAA	0.474	0.375	0.338	0.456	0.5	0.0	0.0	0.0
금융채	AA+	0.690	0.609	0.437	1.372	0.7	0.5	0.0	0.0
	AA0	0.708	0.694	0.613	1.557	0.7	0.5	0.0	0.0
	AA-	0.765	0.771	0.699	1.764	0.7	0.0	0.0	0.0
회사채	AAA	0.542	0.517	0.379	0.511	2.0	0.3	0.5	0.0
	AA+	0.635	0.610	0.468	0.804	2.0	0.5	0.5	0.0
	AA0	0.661	0.645	0.536	1.143	2.0	0.5	0.5	0.0
	AA-	0.699	0.689	0.637	1.509	2.0	0.5	0.5	0.0

표5. CD/CP YTM

(단위: %, bp)

구분		금일 YTM (07/09)					전일 대비 (07/08)				
		7D	1M	3M	6M	1Y	7D	1M	3M	6M	1Y
CD	AAA	2.59	2.77	2.91	3.00	3.02	0.0	0.0	0.0	0.0	0.0
	AA+	2.63	2.82	2.97	3.07	3.10	0.0	0.0	0.0	0.0	0.0
CP	A1	2.73	2.92	3.17	3.34	3.36	-1.0	-1.0	-1.0	0.0	0.0
	A2+	2.92	3.07	3.30	3.47	3.50	0.0	0.0	0.0	0.0	0.0
	A3+	2.99	3.21	3.48	3.66	3.72	0.0	0.0	0.0	0.0	0.0

PART 2 발행.만기/유통
표6. 금일 발행 내역

(단위: %, 억원)

섹터	종목명	발행일	만기일	만기	이자지급	쿠폰	발행 SP	발행액	ESG*	등급
특수채	한국전력1604	2026-07-09	2029-05-03	2.82	이표	4.168	민평	6,000		AAA
특수채	한국전력1605	2026-07-09	2029-07-09	3	이표	4.256	민평+6.0bp	500		AAA
특수채	농금채(중앙회)2026-7이2Y-B	2026-07-09	2028-07-09	2	이표	4.020	민평-1.6bp	3,000		AAA
특수채	자산관리공사제158회(사)	2026-07-09	2028-07-07	1.99	이표	3.975	민평+1.0bp	900	S	AAA
특수채	자산관리공사제159회(사)	2026-07-09	2029-07-09	3	이표	4.104	민평	1,200	S	AAA
특수채	한국가스공사568	2026-07-09	2029-07-09	3	이표	4.150	민평-2.0bp	2,000		AAA
특수채	도로공사1010	2026-07-09	2029-04-03	2.73	이표	4.083	민평	2,000		AAA
특수채	주택금융공사290(사)	2026-07-09	2029-07-09	3	이표	4.106	민평+1.0bp	3,500	S	AAA
특수채	주택금융공사291(사)	2026-07-09	2028-10-10	2.25	이표	4.003	민평+1.0bp	3,200	S	AAA
특수채	한국철도공사282	2026-07-09	2029-07-09	3	이표	4.159	민평	2,000		AAA
특수채	토지주택채권612	2026-07-09	2031-07-09	5	이표	4.294	민평	1,500		AAA
특수채	토지주택채권613	2026-07-09	2056-07-09	30	이표	4.687	민평	700		AAA
특수채	광해공업공단28	2026-07-09	2029-04-02	2.73	이표	4.144	민평	2,000		AAA
특수채	인천도시공사273	2026-07-09	2028-10-10	2.25	이표	4.117	민평	1,000		AA+
특수채	세종도시교통공사6	2026-07-09	2027-07-09	1	이표	4.026	민평+20.0bp	800		AA+
특수채	세종도시교통공사7	2026-07-09	2028-07-09	2	이표	4.232	민평+10.0bp	200		AA+
통안채	통안03370-2707-01	2026-07-09	2027-07-09	1	이표	3.370	-	7,000		
은행채	신한은행30-07-이-1.7-A	2026-07-09	2028-03-31	1.73	이표	4.010	민평+0.5bp	5,000		AAA
은행채	신한은행30-07-이-3-A	2026-07-09	2029-07-09	3	이표	4.140	민평-0.3bp	5,500		AAA
은행채	기업은행(신)2607할1A-09	2026-07-09	2027-07-09	1	할인	3.600	민평-12.0bp	9,000		AAA
은행채	한국수출입금융(변)2607바-이표-1	2026-07-09	2027-07-09	1	FRN	2.906	-	2,300		AAA
은행채	한국수출입금융2607마-할인-243	2026-07-09	2027-03-09	0.67	할인	3.370	민평-8.2bp	800		AAA
은행채	우리은행30-07-이(변)5M-갑-09	2026-07-09	2026-12-09	0.42	FRN	2.896	-	3,000		AAA
은행채	농업금융채권(은행)2026-07이2.2Y-C	2026-07-09	2028-09-01	2.15	이표	4.020	민평0.1bp	5,000		AAA
금융채	현대카드967-1	2026-07-09	2028-07-10	2	이표	4.354	민평	100		AA+
금융채	현대카드967-2	2026-07-09	2028-10-10	2.25	이표	4.357	민평	1,000		AA+
금융채	우리카드291-1	2026-07-09	2028-07-07	1.99	FRN	3.980	-	1,200		AA0
금융채	우리카드291-2	2026-07-09	2028-08-09	2.08	FRN	3.980	-	1,200		AA0
금융채	하나카드305	2026-07-09	2029-07-09	3	이표	4.400	민평-1.0bp	2,000		AA0
금융채	하나캐피탈485-1	2026-07-09	2027-09-09	1.17	이표	4.115	민평	500		AA-
금융채	하나캐피탈485-2	2026-07-09	2027-12-09	1.42	이표	4.236	민평	400		AA-
금융채	하나캐피탈485-3	2026-07-09	2028-07-06	1.99	이표	4.370	민평	100		AA-
금융채	하나캐피탈485-4	2026-07-09	2028-07-07	1.99	이표	4.370	민평	600		AA-
금융채	하나캐피탈485-5	2026-07-09	2028-12-08	2.41	이표	4.376	민평	100		AA-
금융채	하나캐피탈485-6	2026-07-09	2029-07-09	3	이표	4.436	민평	200		AA-

금융채	하나캐피탈485-7	2026-07-09	2030-01-09	3.5	이표	4.448	민평	100		AA-
금융채	신한캐피탈532-1	2026-07-09	2027-12-09	1.42	이표	4.241	민평	500		AA-
금융채	신한캐피탈532-2	2026-07-09	2028-10-09	2.25	이표	4.390	민평	400		AA-
금융채	신한캐피탈532-3	2026-07-09	2029-07-09	3	이표	4.449	민평	600		AA-
금융채	롯데카드590	2026-07-09	2028-08-09	2.08	이표	4.928	민평+15.0bp	900		AA-
금융채	우리금융캐피탈553-1	2026-07-09	2027-08-09	1.08	이표	4.091	민평	200		AA-
금융채	우리금융캐피탈553-2	2026-07-09	2027-09-09	1.17	이표	4.132	민평	300		AA-
금융채	우리금융캐피탈553-3	2026-07-09	2028-01-10	1.5	이표	4.298	민평	100		AA-
금융채	우리금융캐피탈553-4	2026-07-09	2028-01-11	1.51	이표	4.298	민평	200		AA-
금융채	우리금융캐피탈553-5	2026-07-09	2028-07-10	2	이표	4.405	민평	200		AA-
금융채	우리금융캐피탈553-6	2026-07-09	2028-08-09	2.08	이표	4.404	민평	500		AA-
금융채	우리금융캐피탈553-7	2026-07-09	2028-08-10	2.09	이표	4.404	민평	200		AA-
금융채	우리금융캐피탈553-8	2026-07-09	2028-09-08	2.16	이표	4.404	민평	300		AA-
금융채	우리금융캐피탈553-9	2026-07-09	2029-07-09	3	이표	4.467	민평	200		AA-
금융채	JB 우리캐피탈566-1	2026-07-09	2027-06-09	0.92	이표	4.010	민평	200		AA-
금융채	JB 우리캐피탈566-2	2026-07-09	2027-08-09	1.08	이표	4.136	민평	600		AA-
금융채	JB 우리캐피탈566-3	2026-07-09	2027-09-09	1.17	이표	4.179	민평	600		AA-
금융채	JB 우리캐피탈566-4	2026-07-09	2027-11-25	1.38	이표	4.265	민평	300		AA-
금융채	JB 우리캐피탈566-5	2026-07-09	2027-12-09	1.42	이표	4.308	민평	500		AA-
금융채	JB 우리캐피탈566-6	2026-07-09	2028-07-07	1.99	이표	4.453	민평	300		AA-
금융채	JB 우리캐피탈566-7	2026-07-09	2028-08-07	2.08	이표	4.452	민평	300		AA-
금융채	JB 우리캐피탈566-8	2026-07-09	2029-07-09	3	이표	4.511	민평	600		AA-
금융채	현대커머셜578-1	2026-07-09	2027-12-09	1.42	이표	4.262	민평	600		AA-
금융채	현대커머셜578-2	2026-07-09	2028-01-07	1.49	이표	4.303	민평	200		AA-
금융채	현대커머셜578-3	2026-07-09	2028-07-06	1.99	이표	4.386	민평	200		AA-
금융채	현대커머셜578-4	2026-07-09	2028-07-07	1.99	이표	4.386	민평	400		AA-
금융채	BNK캐피탈392-1(사)	2026-07-09	2027-12-09	1.42	이표	4.309	민평	300	S	AA-
금융채	BNK캐피탈392-2(녹)	2026-07-09	2029-07-09	3	이표	4.529	민평	300	E	AA-
금융채	아이엠캐피탈154-1	2026-07-09	2028-08-09	2.08	이표	4.530	민평	300		AA-
금융채	아이엠캐피탈154-2	2026-07-09	2028-10-10	2.25	이표	4.544	민평	300		AA-
금융채	아이엠캐피탈154-3	2026-07-09	2029-07-09	3	이표	4.646	민평	500		AA-
금융채	엠지캐피탈406-1	2026-07-09	2027-07-09	1	이표	4.947	민평-15.0bp	200		A0
금융채	엠지캐피탈406-2	2026-07-09	2028-01-07	1.49	이표	5.170	민평-20.0bp	100		A0
금융채	엠지캐피탈406-3	2026-07-09	2028-01-09	1.5	이표	5.170	민평-20.0bp	100		A0
금융채	엠지캐피탈406-4	2026-07-09	2028-07-07	1.99	이표	5.439	민평-25.0bp	700		A0
금융채	엠지캐피탈406-5	2026-07-09	2029-07-09	3	이표	5.641	민평-50.0bp	400		A0
회사채	한국중부발전79-1	2026-07-09	2028-07-09	2	이표	4.159	국고+50.0bp	300		AAA
회사채	한국중부발전79-2	2026-07-09	2029-07-09	3	이표	4.235	국고+46.0bp	2,000		AAA
회사채	우리금융지주30	2026-07-09	2028-10-10	2.25	이표	4.187	민평-1.0bp	2,000		AAA
회사채	JB금융지주43-1	2026-07-09	2027-07-09	1	이표	3.914	민평	500		AA+
회사채	JB금융지주43-2	2026-07-09	2028-10-10	2.25	이표	4.382	민평-1.0bp	1,000		AA+

*ESG : 녹색(Green), 사회(Social), 지배구조(Governance)

주) 선매출채권, ABS, 주관채, 파생상품 제외

표7. 만기 현황 (T+7)

(단위: %, 억원)

섹터	종목명	발행일	만기일	만기	이자지급	쿠폰	발행액	ESG*	등급
특수채	주택금융공사136(사)	2024-01-22	2026-07-22	2.5	이표	3.59	1,100	S	AAA
특수채	부산교통공사2021-08	2021-07-22	2026-07-22	5	이표	1.94	300		AAA
특수채	주택금융공사136(사)	2024-01-22	2026-07-22	2.5	이표	3.59	1,100	S	AAA

*ESG : 녹색(Green), 사회(Social), 지배구조(Governance)

주) 선매출채권, ABS, 주관채, 파생상품 제외

은행채	기업은행(신)2507할1A-22	2025-07-22	2026-07-22	1	할인	2.44	1,000		AAA
은행채	산금25변이0100-0722-1M	2025-07-22	2026-07-22	1	FRN	2.82	600		AAA
은행채	수산금융채권(은행)25-7이12-22	2025-07-22	2026-07-22	1	이표	2.53	400		AAA
은행채	수산금융채권(은행)26-1이06-22	2026-01-22	2026-07-22	0.5	이표	2.73	1,000		AAA
금융채	하나카드263-2	2024-07-22	2026-07-22	2	이표	3.399	1,100		AA0
금융채	하나캐피탈399-6	2023-08-22	2026-07-22	2.92	이표	4.708	100		AA-
금융채	케이비캐피탈540-3	2024-07-22	2026-07-22	2	이표	3.415	100		AA-
금융채	우리금융캐피탈422-4	2021-07-22	2026-07-22	5	이표	2.084	300		AA-
금융채	우리금융캐피탈515-2(녹)	2024-11-22	2026-07-22	1.67	이표	3.372	200	E	AA-
금융채	JB 우리캐피탈427-5	2021-07-22	2026-07-22	5	이표	2.051	300		AA-
금융채	아이비케이캐피탈239-5	2021-07-22	2026-07-22	5	이표	1.976	100		AA-
금융채	현대커머셜529-4	2024-08-23	2026-07-22	1.91	FRN	3.31	100		AA-
금융채	한국캐피탈540-1	2025-01-22	2026-07-22	1.5	이표	4.284	300		A0
회사채	한진117-2	2024-07-22	2026-07-22	2	이표	4.281	700		BBB+
MBS	주택금융공사MBS2016-15(1-6)	2016-07-22	2026-07-22	10	이표	1.628	700		AAA
MBS	주택금융공사MBS 2025-8(1-1)(사)	2025-07-22	2026-07-22	1	이표	2.483	1,161	S	AAA

표8. 섹터별 당일 유통 랭킹 TOP 3

(단위: 억원)

섹터	종목코드	종목명	거래량
국고채	KR103501GG62	국고03500-2906(국고26-5)	36,413
국고채	KR103503GG37	국고03375-3103(국고26-3)	29,318
국고채	KR103501GF63	국고02250-2806(국고25-4)	22,780
지역개발	KR2001094B35	서울도시철도21-03	130
지역개발	KR2044022G78	경기지역개발26-07	47
지역개발	KR2001024G68	서울도시철도26-06	35
특수채	KR350105GG77	한국전력1604	9,000
특수채	KR352502GG72	자산관리공사제159회(사)	6,800
특수채	KR356401GG75	광해광업공단28	6,000
통안채	KR310101GF76	통안02400-2707-02	13,600
통안채	KR310101GG75	통안03730-2807-02	6,900
통안채	KR310101GG42	통안03420-2804-02	2,100
은행채	KR6000011G79	신한은행30-07-이-1.7-A	13,000
은행채	KR6000012G78	신한은행30-07-이-3-A	10,000
은행채	KR310503AG75	기업은행(신)2607할1A-09	9,600
금융채	KR6030622G77	롯데카드590	2,700
금융채	KR6205492G72	하나카드305	2,200
금융채	KR6029881F84	현대캐피탈2068	2,000
회사채	KR6066562G73	한국중부발전79-2	5,800
회사채	KR6316141G72	우리금융지주30	2,600
회사채	KR6175331G72	JB금융지주43-1	2,400

주) 옵션, FRN, 파생상품 제외

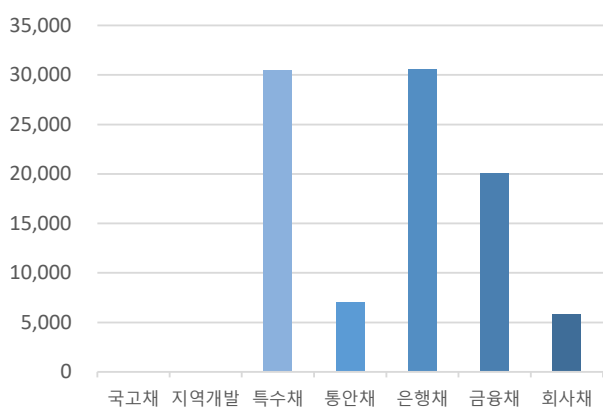
그림1. 크레딧 섹터별 당일 발행액 (단위: 억원)

자료: KIS자산평가

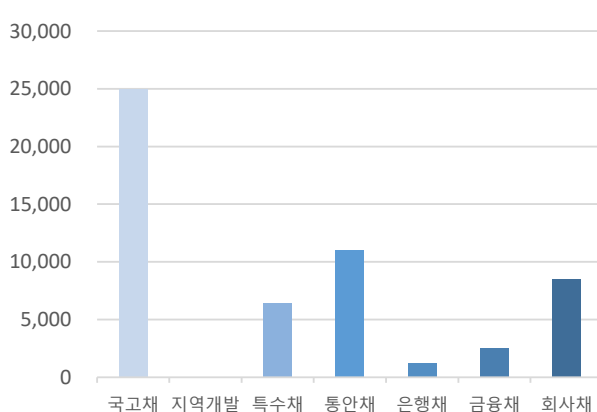
그림2. 크레딧 섹터별 당일 만기액 (단위: 억원)

자료: KIS자산평가

PART 3 주요채권지수

표9. 주요채권지수

구분	한경- KIS-Reuters				KOBIS30	KOBIS120
	종합	국공채	금융채	회사채		
당일지수	269.0901	267.4340	261.6421	306.7065	239.7324	255.0468
전일대비	0.0452	0.0649	0.0218	-0.0207	0.0213	-0.0147
평균듀레이션	5.1772	7.1328	1.3865	2.2929	0.9847	1.8558

그림3. 일일변동추이(채권종류)

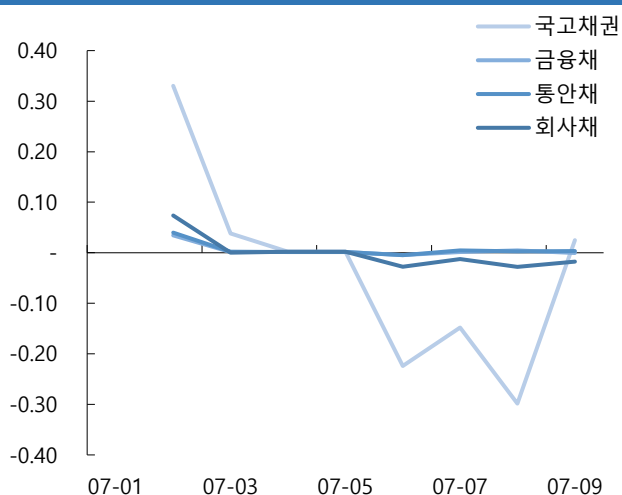

자료: KIS자산평가

그림4. 일일변동추이(잔존만기)

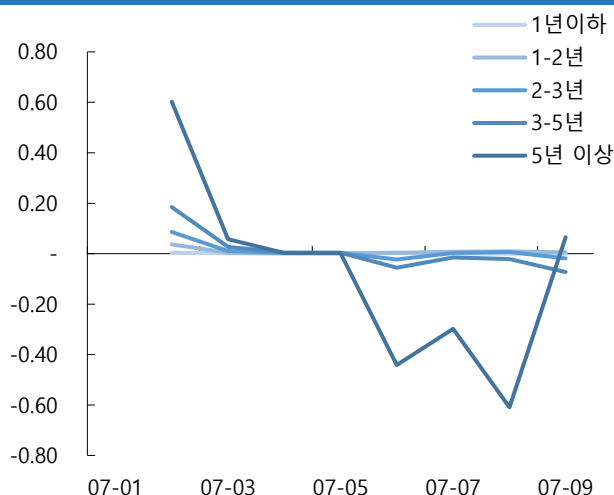

자료: KIS자산평가

그림5. 기간별수익률(채권종류)

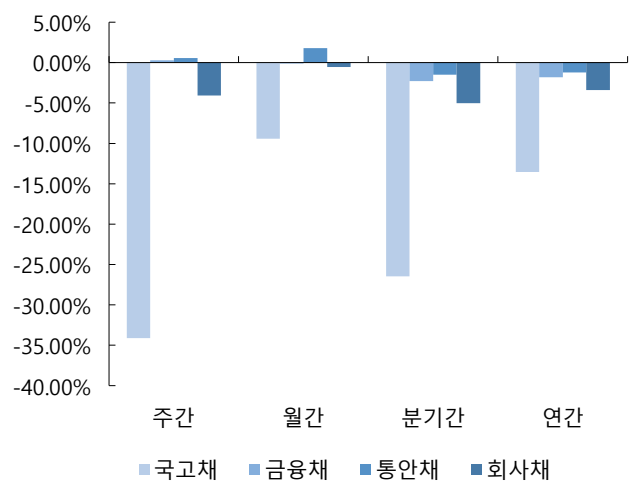

자료: KIS자산평가

그림6. 기간별수익률(잔존만기)

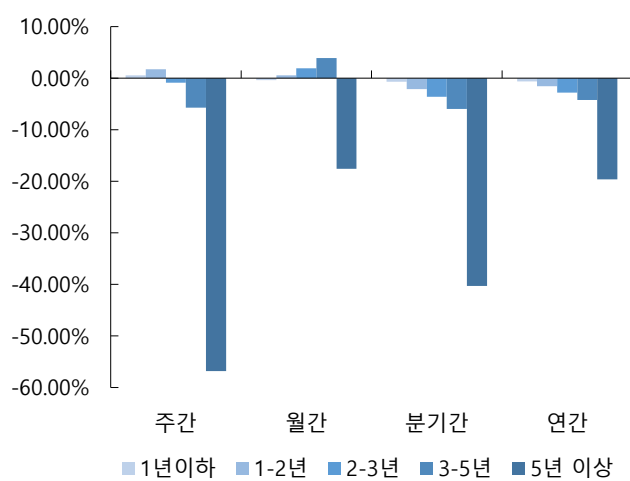

자료: KIS자산평가

표12. 기준물 단가 변화표 (매매일 : 2026/07/09)

종목명	금리	7/13	차이	7/14	차이	종목명	금리	7/13	차이	7/14	차이	종목명	금리	7/13	차이	7/14	차이	종목명	금리	7/13	차이	7/14	차이
통당	3.672	9,968		9,969		국고25-10	3.685	9,810		9,811		국고26-5	3.740	9,965		9,966		국고25-3	3.890	9,660		9,661	
	3.677	9,967	1	9,968	1		3.690	9,809	1	9,810	1		3.745	9,964	1	9,965	1		3.895	9,659	1	9,660	1
	3.682	9,966	1	9,967	1		3.695	9,808	1	9,809	1		3.750	9,962	2	9,963	2		3.900	9,657	2	9,658	2
	3.687	9,965	1	9,966	1		3.700	9,807	1	9,808	1		3.755	9,961	1	9,962	1		3.905	9,655	2	9,656	2
	3.692	9,965	0	9,965	1		3.705	9,806	1	9,807	1		3.760	9,960	1	9,961	1		3.910	9,654	1	9,655	1
	3.697	9,964	1	9,965	0		3.710	9,804	2	9,805	2		3.765	9,958	2	9,959	2		3.915	9,652	2	9,653	2
	3.702	9,963	1	9,964	1		3.715	9,803	1	9,804	1		3.770	9,957	1	9,958	1		3.920	9,650	2	9,651	2
	3.707	9,962	1	9,963	1		3.720	9,802	1	9,803	1		3.775	9,955	2	9,956	2		3.925	9,649	1	9,650	1
○ KIS 민평	3.712	9,961	1	9,962	1	○ KIS 민평	3.725	9,801	1	9,802	1	○ KIS 민평	3.780	9,954	1	9,955	1	○ KIS 민평	3.930	9,647	2	9,648	2
	3.717	9,960	1	9,961	1		3.730	9,800	1	9,801	1		3.785	9,953	1	9,954	1		3.935	9,645	2	9,646	2
	3.722	9,960	0	9,961	0		3.735	9,799	1	9,800	1		3.790	9,951	2	9,952	2		3.940	9,644	1	9,645	1
	3.727	9,959	1	9,960	1		3.740	9,798	1	9,799	1		3.795	9,950	1	9,951	1		3.945	9,642	2	9,643	2
	3.732	9,958	1	9,959	1		3.745	9,797	1	9,798	1		3.800	9,949	1	9,950	1		3.950	9,641	1	9,642	1
	3.737	9,957	1	9,958	1		3.750	9,795	2	9,796	2		3.805	9,947	2	9,948	2		3.955	9,639	2	9,640	2
	3.742	9,956	1	9,957	1		3.755	9,794	1	9,795	1		3.810	9,946	1	9,947	1		3.960	9,637	2	9,638	2
	3.747	9,955	1	9,956	1		3.760	9,793	1	9,794	1		3.815	9,945	1	9,946	1		3.965	9,636	1	9,637	1
	3.752	9,955	0	9,956	0		3.765	9,792	1	9,793	1		3.820	9,943	2	9,944	2		3.970	9,634	2	9,635	2

종목명	금리	7/13	차이	7/14	차이	종목명	금리	7/13	차이	7/14	차이	종목명	금리	7/13	차이	7/14	차이	종목명	금리	7/13	차이	7/14	차이
국고25-8	3.940	9,536		9,537		국고26-3	3.985	9,856		9,857		국고25-11	4.222	9,280		9,281		국고26-6	4.222	10,060		10,061	
	3.945	9,534	2	9,535	2		3.990	9,854	2	9,855	2		4.227	9,276	4	9,277	4		4.227	10,056	4	10,057	4
	3.950	9,532	2	9,533	2		3.995	9,852	2	9,853	2		4.232	9,273	3	9,274	3		4.232	10,052	4	10,053	4
	3.955	9,531	1	9,532	1		4.000	9,850	2	9,851	2		4.237	9,269	4	9,270	4		4.237	10,048	4	10,049	4
	3.960	9,529	2	9,530	2		4.005	9,848	2	9,849	2		4.242	9,265	4	9,266	4		4.242	10,044	4	10,045	4
	3.965	9,527	2	9,528	2		4.010	9,846	2	9,847	2		4.247	9,261	4	9,263	3		4.247	10,040	4	10,041	4
	3.970	9,525	2	9,526	2		4.015	9,844	2	9,845	2		4.252	9,258	3	9,259	4		4.252	10,036	4	10,037	4
	3.975	9,523	2	9,524	2		4.020	9,842	2	9,843	2		4.257	9,254	4	9,255	4		4.257	10,032	4	10,033	4
○ KIS 민평	3.980	9,521	2	9,522	2	○ KIS 민평	4.025	9,840	2	9,841	2	○ KIS 민평	4.262	9,250	4	9,252	3	○ KIS 민평	4.262	10,028	4	10,029	4
	3.985	9,520	1	9,521	1		4.030	9,838	2	9,839	2		4.267	9,247	3	9,248	4		4.267	10,024	4	10,025	4
	3.990	9,518	2	9,519	2		4.035	9,835	3	9,837	2		4.272	9,243	4	9,244	4		4.272	10,020	4	10,021	4
	3.995	9,516	2	9,517	2		4.040	9,833	2	9,834	3		4.277	9,239	4	9,241	3		4.277	10,016	4	10,017	4
	4.000	9,514	2	9,515	2		4.045	9,831	2	9,832	2		4.282	9,236	3	9,237	4		4.282	10,012	4	10,013	4
	4.005	9,512	2	9,513	2		4.050	9,829	2	9,830	2		4.287	9,232	4	9,233	4		4.287	10,008	4	10,009	4
	4.010	9,510	2	9,511	2		4.055	9,827	2	9,828	2		4.292	9,229	3	9,230	3		4.292	10,004	4	10,005	4
	4.015	9,509	1	9,510	1		4.060	9,825	2	9,826	2		4.297	9,225	4	9,226	4		4.297	10,000	4	10,001	4
	4.020	9,507	2	9,508	2		4.065	9,823	2	9,824	2		4.302	9,221	4	9,222	4		4.302	9,996	4	9,997	4

표13. KIS자산평가 최종호가집계표 (매매일 : 2026/07/09)

잔존만기			통안증권							국고채						예보채					
년	월	일	휴일	종목명	잔액(조)	만기일	전일	당일	등락	종목명	잔액(조)	만기일	전일	당일	등락	종목명	잔액(조)	만기일	전일	당일	등락
0	0	1								외평채권02250-2607(25-7)	1.18	26-07-10	2.550	2.550	0.000						
0	0	5		(할)통안DC026-0714-0910	0.5	26-07-14	2.555	2.555	0.000												
0	0	5		통안DC026-0714-0910	0.5	26-07-14	2.555	2.555	0.000												
0	0	7								재정2026-0150-0063	2.5	26-07-16	2.720	2.720	0.000						
0	0	12		(할)통안DC026-0721-0910	0.5	26-07-21	2.540	2.540	0.000												
0	0	12		통안DC026-0721-0910	0.5	26-07-21	2.540	2.540	0.000												
0	0	14								재정2026-0160-0063	2.5	26-07-23	2.710	2.710	0.000						
0	0	19		(할)통안DC026-0728-0910	0.5	26-07-28	2.545	2.545	0.000												
0	0	19		통안DC026-0728-0910	0.5	26-07-28	2.545	2.545	0.000												
0	0	21								재정2026-0170-0063	2.48	26-07-30	2.740	2.740	0.000						
0	0	25		통안DC026-0803-0910	0.6	26-08-03	2.565	2.565	0.000												
0	0	25		(할)통안DC026-0803-0910	0.6	26-08-03	2.565	2.565	0.000												
0	0	29								재정2026-0180-0063	1	26-08-07	2.790	2.790	0.000						
0	1	1								외평채권02250-2608(25-8)	0.96	26-08-10	2.535	2.535	0.000						
0	1	2		(할)통안DC026-0811-0910	0.5	26-08-11	2.625	2.625	0.000												
0	1	2		통안DC026-0811-0910	0.5	26-08-11	2.625	2.625	0.000												
0	1	4								재정2026-0190-0063	1	26-08-13	2.810	2.810	0.000						
0	1	9		(할)통안DC026-0818-0910	0.5	26-08-18	2.605	2.605	0.000												
0	1	9		통안DC026-0818-0910	0.5	26-08-18	2.605	2.605	0.000												
0	1	11								재정2026-0200-0063	1	26-08-20	2.810	2.810	0.000						
0	1	17		통안DC026-0826-0910	0.5	26-08-26	2.650	2.650	0.000												
0	1	17		(할)통안DC026-0826-0910	0.5	26-08-26	2.650	2.650	0.000												
0	1	18								재정2026-0210-0063	1	26-08-27	2.770	2.770	0.000						
0	1	23		(할)통안DC026-0901-0910	0.5	26-09-01	2.670	2.670	0.000												
0	1	23		통안DC026-0901-0910	0.5	26-09-01	2.670	2.670	0.000												
0	1	25		통안04000-2609-03	3.99	26-09-03	2.690	2.690	0.000												
0	1	30		통안DC026-0908-0910	0.5	26-09-08	2.680	2.680	0.000												
0	1	30		(할)통안DC026-0908-0910	0.5	26-09-08	2.680	2.680	0.000												
0	2	0		통안02270-2609-01	0.78	26-09-09	2.705	2.705	0.000												
0	2	1								국고02875-2609(국고24-9)	5.2	26-09-10	2.780	2.760	-0.020						
0	2	1								외평채권02250-2609(25-9)	1.11	26-09-10	2.540	2.540	0.000						
0	2	1								국고01750-2609(국고21-7)	11.41	26-09-10	2.780	2.760	-0.020						
0	2	6		통안DC026-0915-0910	0.4	26-09-15	2.710	2.710	0.000												
0	2	6		(할)통안DC026-0915-0910	0.4	26-09-15	2.710	2.710	0.000												

5	5	1							국고02375-3112(국고21-11)	15.97	31-12-10	4.092	4.112	0.020						
5	11	1							국고03375-3206(국고22-5)	13.84	32-06-10	4.095	4.112	0.017						
									6Y			4.095	4.112	0.017	6Y			4.142	4.159	0.017
6	5	1							국고04250-3212(국고22-14)	14.06	32-12-10	4.125	4.142	0.017						
6	11	1							국고03250-3306(국고23-5)	15.04	33-06-10	4.140	4.155	0.015						
									7Y			4.140	4.155	0.015	7Y			4.287	4.302	0.015
7	5	1	토-1						국고03750-3312(국고13-8)	14.91	33-12-10	4.177	4.192	0.015						
7	5	1	토-1						국고04125-3312(국고23-11)	13.94	33-12-10	4.177	4.192	0.015						
7	11	1	토-1						국고03500-3406(국고24-5)	15.31	34-06-10	4.185	4.200	0.015						
									8Y			4.185	4.200	0.015	8Y			4.265	4.280	0.015
8	5	1	일+1						국고03000-3412(국고24-13)	15.81	34-12-10	4.185	4.200	0.015						
8	11	1	일+1						국고02625-3506(국고25-5)	13.5	35-06-10	4.215	4.230	0.015						
									9Y			4.215	4.230	0.015	9Y			4.288	4.303	0.015
9	2	1							국고02625-3509(국고15-6)	10.88	35-09-10	4.257	4.270	0.013						
9	5	1							국고03250-3512(국고25-11)	17.66	35-12-10	4.250	4.262	0.012						
9	11	1							국고04250-3606(국고26-6)	5.63	36-06-10	4.250	4.262	0.012						
									10Y			4.250	4.262	0.012	10Y			4.365	4.377	0.012
10	2	1							국고01500-3609(국고16-6)	9.5	36-09-10	4.282	4.290	0.008						
11	2	1							국고02250-3709(국고17-5)	9.21	37-09-10	4.305	4.310	0.005						
									12Y			4.305	4.310	0.005	12Y			4.375	4.380	0.005
12	2	1							국고02375-3809(국고18-7)	7.94	38-09-10	4.327	4.330	0.003						
13	2	1	토-1						국고01125-3909(국고19-6)	11.26	39-09-10	4.317	4.320	0.003						
14	2	1							국고01500-4009(국고20-7)	11.08	40-09-10	4.365	4.365	0.000						
									15Y			4.365	4.365	0.000	15Y			4.475	4.475	0.000
15	2	1	추석+2						국고01875-4109(국고21-9)	8.99	41-09-10	4.387	4.385	-0.002						
16	2	1							국고03250-4209(국고22-11)	8.76	42-09-10	4.420	4.417	-0.003						
16	5	1							국고03000-4212(국고12-5)	17.76	42-12-10	4.425	4.420	-0.005						
									17Y			4.425	4.420	-0.005	17Y			4.528	4.523	-0.005
17	2	1							국고03875-4309(국고23-9)	7.8	43-09-10	4.442	4.435	-0.007						
18	2	1	토-1						국고02875-4409(국고24-10)	7.2	44-09-10	4.460	4.445	-0.015						
18	5	1	토-1						국고02750-4412(국고14-7)	14.95	44-12-10	4.440	4.432	-0.008						
19	2	1	일+1						국고02750-4509(국고25-9)	5.68	45-09-10	4.442	4.435	-0.007						
19	8	1	토-1						국고02000-4603(국고16-1)	14.34	46-03-10	4.450	4.442	-0.008						
									20Y			4.442	4.435	-0.007	20Y			4.567	4.560	-0.007
20	8	1	일+1						국고02125-4703(국고17-1)	21.41	47-03-10	4.467	4.457	-0.010						
21	8	1							국고02625-4803(국고18-2)	22.78	48-03-10	4.477	4.467	-0.010						
22	8	1							국고02000-4903(국고19-2)	26.52	49-03-10	4.480	4.470	-0.010						
23	8	1							국고01500-5003(국고20-2)	43.34	50-03-10	4.502	4.485	-0.017						
24	8	1							국고01875-5103(국고21-2)	49.66	51-03-10	4.527	4.517	-0.010						

				25Y						25Y			4.527	4.517	-0.010	25Y			4.694	4.684	-0.010
25	8	1	일+1						국고02500-5203(국고22-2)	28.39	52-03-10	4.535	4.525	-0.010							
26	2	1							국고03125-5209(국고22-9)	16.69	52-09-10	4.532	4.522	-0.010							
26	8	1							국고03250-5303(국고23-2)	29.21	53-03-10	4.507	4.497	-0.010							
27	2	1							국고03625-5309(국고23-7)	19.13	53-09-10	4.502	4.492	-0.010							
27	8	1							국고03250-5403(국고24-2)	30.22	54-03-10	4.490	4.480	-0.010							
28	2	1							국고02750-5409(국고24-8)	20.86	54-09-10	4.482	4.472	-0.010							
28	8	1							국고02625-5503(국고25-2)	41.97	55-03-10	4.482	4.470	-0.012							
29	2	1							국고02625-5509(국고25-7)	27.09	55-09-10	4.477	4.465	-0.012							
29	8	1							국고03500-5603(국고26-2)	26.8	56-03-10	4.475	4.462	-0.013							
				30Y					30Y			4.475	4.462	-0.013	30Y				4.633	4.620	-0.013
				35Y					35Y			4.487	4.482	-0.005	35Y				4.660	4.655	-0.005
				40Y					40Y			4.462	4.462	0.000	40Y				4.670	4.670	0.000
40	2	1							국고01500-6609(국고16-9)	2.18	66-09-10	4.400	4.405	0.005							
42	2	1							국고02000-6809(국고18-8)	7.51	68-09-10	4.395	4.400	0.005							
44	2	1							국고01625-7009(국고20-10)	9.22	70-09-10	4.395	4.400	0.005							
				45Y					45Y			4.395	4.400	0.005	45Y				4.617	4.622	0.005
46	2	1	토-1						국고03500-7209(국고22-12)	8.83	72-09-10	4.390	4.397	0.007							
48	2	1							국고02750-7409(국고24-11)	14.79	74-09-10	4.385	4.392	0.007							
				50Y					50Y			4.385	4.392	0.007	50Y				4.626	4.633	0.007