2026년 7월 9일 (목)

iM Bank

일일 외환시장 동향 및 전망

■ 금일 주요환율 예상 거래범위

항목	예상 거래범위		전일 종가	3일 최저	3일 최고	항목	예상 거래범위		전일 종가	3일 최저	3일 최고
USD/KRW	1,497.0	1,512.0	1528.2	1519.5	1548.9	USD/JPY	161.69	163.14	162.56	160.47	162.42
JPY/KRW	921.0	931.0	927.6	932.8	966.0	EUR/USD	1.1373	1.1453	1.1417	1.1408	1.1462
EUR/KRW	1,714.0	1,724.0	1718.0	1725.9	1779.1	USD/CNY	6.7918	6.8168	6.8054	6.7790	6.8048

USD/KRW SPOT

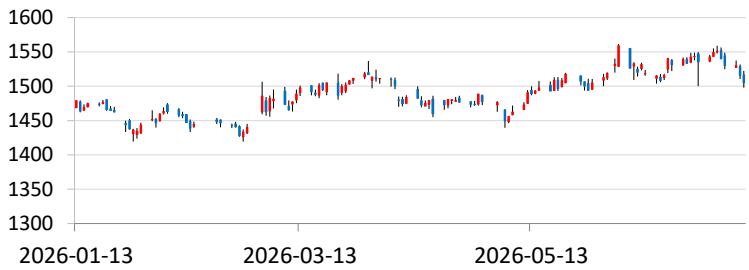

USD INDEX

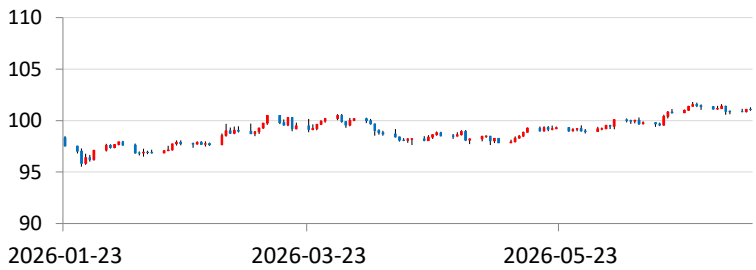

금일전망

▪ 06:00 기준 달러-원 환율은 1,507.50원에서 출발. 야간장에서 미국 도날드 트럼프 대통령이 휴전 종료를 언급하며 중동 지정학적 리스크가 심화. 도날드 트럼프 대통령이 장기적인 전면전은 아니라고 발언하였으나, 이란은 미군기지 겨냥 보복 및 호르무즈해협을 재봉쇄를 언급. 이에 국제유가 상승과 위험자산 회피심리가 강화 된 점은 달러/원 상방압력으로 작용 할 가능성. 또한 저점을 인식한 수입업체 결제 물량 출회 시 상승재료로 작용할 가능성. 다만 수출업체의 추격매도와 외환당국의 개입 가능성은 상단을 제한할 것. 금일 달러/원은 1,497 ~ 1,512을 중심으로 움직임을 보일 것으로 전망함.

전일동향

▪ 역내 서울 외환 시장(06:00 -15:30) 장중 거래 범위: 1,498.10 ~ 1,522.50
전일 종가(15:30) 대비 11.70원 하락한 1,516.50에 개장(06:00)한 달러/원은, 간밤 호르무즈 해협 인근 선박 피격 소식에 따른 위험회피심리 확산과 글로벌 달러 강세에 힘입어 개장직후 1,522.50원에서 고점을 확인. 다만, 오후 들어 국내 주식을 14거래일 만에 순매수세로 전환한 외국인 수급과 SK하이닉스 ADR상장 자금 유입 기대감에 따른 선물환 매도 물량이 지속 출회, 여기에 외환당국 미세조정 추정 물량이 출회되며 낙폭을 급격히 확대. 장 마감 직전 1,498.10원에서 저점을 확인한 달러/원은 전일 종가 대비 29.70원 하락한 1,498.50원에 장 마감함.

▪ 역내 야간 시장(15:30 - 익일 06:00)
정규장 마감 이 후 달러/원은 1,490원대 후반대에 야간장 진입. 런던장에서 미국 도날드 트럼프 대통령이 이란과의 종전 MOU는 끝난 것 같다 발언하자, 달러인덱스와 국제유가 상승과 연동하여 달러/원은 1,510원대 초반까지 상승. 이후 장기전을 원하지 않는다는 발언에 상승폭을 일부 반납한 달러/원 환율은 전일 종가 대비 23.30원 하락한 1,505.00원에 장 마감함

▪ 차액결제선물환(NDF)시장에서 달러-원 1개월물은 1,504.90원에 최종 호가되었고, 최근 1개월물 스왑포인트(-1.00)을 고려하면 전장 주간시장 현물환 종가 대비 7.40원 상승.
달러 인덱스 101.077, 달러/엔 162.523, 유로/달러 1.14166로 달러화 가치는 하락. 뉴욕증시에서는 미국 도날드 트럼프 대통령이 이란을 겨냥한 대대적인 공격을 예고 하며 하락 출발. 이후 트럼프 대통령의 전면전 재개는 아니라는 발언에 투심을 일부 회복하며 3대 지수 혼조세 마감. 다우존스30산업평균지수는 576.76p(-1.09%), S&P500 지수는 21.14p(-0.28%)하락, 나스닥종합지수 51.96p(+0.20%)상승. 미 국채 10년물 금리는 4.5670%(+3.80bp), 2년물 금리는 4.1990%(+3.70bp)로 상승.

본 자료는 경제 및 투자여건에 대한 이해를 돕기 위한 정보제공 목적으로 작성, 배포되는 조사분석자료로서 오직 정보제공만을 목적으로 합니다. 따라서 위 자료는 참고자료로만 사용가능하며 그 정확성이나 완전성을 보장할 수 없으며 은행의 공식 입장은 아님을 유념하시기 바랍니다. 또한 본 자료는 당행의 사전동의 없이 복사, 대여, 재배포 될 수 없습니다.

2026년 7월 9일 (목)

iM Bank

Daily Market Watch

■ 국내금리

항목	2025년말	2026-07-07	2026-07-08	전일비(bp)
91일 CD	2.87	2.91	2.91	0.0
국고 3년	2.95	3.78	3.78	-0.2
국고 5년	3.24	3.99	4.00	1.2
국고 10년	3.39	4.22	4.25	3.3
은행채 3년(AAA)	3.21	4.14	4.14	0.0
회사채 3년(AA0)	3.41	4.42	4.42	0.1
회사채 3년(AA-)	3.46	4.47	4.47	0.2
회사채 3년(A0)	4.13	5.12	5.12	0.2
회사채 3년(BBB+)	6.87	7.84	7.84	0.1
회사채 3년(BBB-)	9.29	10.27	10.27	0.2
회사채 2년(BBB+)	6.15	7.25	7.25	-0.7
회사채 1년(A-)	3.70	4.55	4.56	1.0

■ 국제금리

항목	2025년말	2026-07-07	2026-07-08	전일비(bp)
미국채 2년	3.4500	4.1890	4.2200	3.1
미국채 10년	4.1240	4.5520	4.5810	0.0

■ 주식

항목	2025년말	2026-07-07	2026-07-08	전일비(%)
한국(KOSPI)	4,214.17	7,656.31	7,246.79	-5.35
한국(KOSDAQ)	925.47	831.23	785.00	-5.56
미국(Dow Jones)	48,367.06	52,925.15	52,348.39	-1.09
미국(NASDAQ)	23,419.08	25,818.69	25,870.65	0.20
중국(Shanghai)	3,965.12	3,990.24	3,970.88	-0.49
일본(Nikkei225)	50,339.48	68,256.96	66,819.05	-2.11

■ 환율

항목	2025년말	2026-07-07	2026-07-08	전일대비
KRW/USD	1439.00	1528.20	1498.50	-29.70
JPY/KRW	919.68	936.85	927.64	-9.21
EUR/KRW	1689.96	1730.04	1718.00	-12.04
USD/JPY	156.47	162.03	162.56	0.53
EUR/USD	1.1744	1.1412	1.1417	0.0005
USD/CNY	6.9961	6.7934	6.8025	0.0091

■ 상품 기타

항목	2025년말	2026-07-07	2026-07-08	전일대비
금(선물)	4,342.06	4,105.96	4,074.79	-31.17
유가(WTI 선물)	57.95	70.44	73.52	3.08
유가(Dubai 선물)	61.92	74.16	78.02	3.86

■ Derivatives

(단위:원)

만기		1 개월	3개월	6개월	12개월
FX Swap Point	매입율	-1.90	-6.00	-11.30	-17.10
	매도율	-0.10	-1.00	-3.30	-12.10

(단위: %)

만기	1 년	2년	3년	5년
IRS(원화이자율스왑)	3.4450	3.7525	3.8575	3.9625
CRS(USD/KRW통화스왑)	3.0400	3.2300	3.3250	3.4350

본 자료는 경제 및 투자여건에 대한 이해를 돕기 위한 정보제공 목적으로 작성, 배포되는 조사분석자료로서 오직 정보제공만을 목적으로 합니다. 따라서 위 자료는 참고자료로만 사용가능하며 그 정확성이나 완전성을 보장할 수 없으며 은행의 공식 입장은 아님을 유념하시기 바랍니다. 또한 본 자료는 당행의 사전동의 없이 복사, 대여, 재배포 될 수 없습니다.