

일일 외환시장 동향 및 전망

■ 금일 주요환율 예상 거래범위

항목	예상 거래범위		전일 증가	3일 최저	3일 최고	항목	예상 거래범위		전일 증가	3일 최저	3일 최고
USD/KRW	1,545.0	1,559.0	1554.9	1535.1	1559.2	USD/JPY	162.02	163.11	162.56	161.53	162.67
JPY/KRW	949.0	959.0	956.5	945.6	958.5	EUR/USD	1.1326	1.1448	1.1377	1.1354	1.1437
EUR/KRW	1,761.0	1,771.0	1769.0	1738.3	1772.4	USD/CNY	6.7789	6.8103	6.7948	6.7856	6.8092

USD/KRW SPOT



USD INDEX

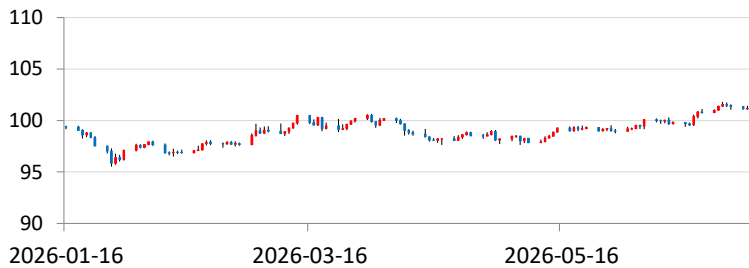

금일전망

- 역외 차액결제선물환(NDF)환율을 반영해 달러-원 환율은 1,550원 초반대에서 출발할 것으로 예상. 글로벌 달러가 강세를 보이고 있으며, 엔화 약세가 지속. 최근 엔화와 커플링이 강화되고 있는 모습을 보이는 점은 달러/원 상방압력으로 작용 할 가능성. 또한 수입업체 결제 물량 출회와 해외 투자 환전 실 수요 물량은 상승재료로 작용 할 가능성. 다만 당국의 개입에 대한 경계감과 고점을 인식한 수출업체의 네고 물량 출회 가능성은 상단을 제한 할 것. 금일 달러/원은 1,545 ~ 1,559을 중심으로 움직임을 보일 것으로 전망함.

전일동향

- 역내 서울 외환 시장(09:00 -15:30) 장중 거래 범위: 1,547.50 ~ 1,559.20
역외 차액결제선물환(NDF) 환율을 반영해 전일 증가(15:30) 대비 0.40원 상승한 1,549.80에 개장한 달러/원은, 1,547.50원에서 저점을 확인 후 상승폭을 넓히며 오전 중 1,559.20원에서 고점을 확인. 엔화 약세흐름과 외국인이 유가증권에서 약 1조7천억원을 순매도 하며 상승재료로 작용하였으나, 당국의 개입 경계감이 상단을 제한. 중공업체 매도 물량이 출회되며 낙폭을 넓혀 한때 1,549원대까지 하락. 이후 낙폭을 반납한 달러/원 환율은 전일 증가 대비 5.50원 상승한 1,554.90원에 장 마감함.
- 역내 야간 시장(15:30 -02:00) 및 역외시장(뉴욕 시장 02:00-06:00)
정규장 마감 이 후 달러/원은 1,550원대 중반대에 런던장 진입. 이후 뉴욕장에서 1,550원 후반대에 개장한 달러/원 환율은, 케빈 워시 미 연준 의장의 인플레이션 위험이 낮아졌다 발언에 상승폭을 반납. 달러/원 환율은 전일 증가 대비 1.80원 상승한 1,551.20원에 장 마감함
- 차액결제선물환(NDF)시장에서 달러-원 1개월물은 1,550.80원에 최종 호가되었고, 최근 1개월물 스왑포인트(-0.85)을 고려하면 전장 현물환 증가 대비 3.25원 하락.
달러 인덱스 101.403, 달러/엔 162.520, 유로/달러 1.13770로 달러화 가치는 상승. 뉴욕증시에서는 메타의 AI 컴퓨팅 자원이 남고, 이를 외부 임대하려는 방안을 고려하고 있다는 소식이 전해지며 AI 수요 약화 가능성이 자극. 3대 지수 하락세. 다우존스30산업평균지수는 13.96p(-0.03%), S&P500 지수는 16.13p(-0.21%), 나스닥종합지수 173.69p(-0.66%)하락. 미 국채 10년물 금리는 4.4750%(+5.50bp), 2년물 금리는 4.1660%(+2.70bp)로 상승.

Daily Market Watch

■ 국내금리

■ 국제금리

항목	2025년말	2026-06-30	2026-07-01	전일비(bp)
91일 CD	2.87	2.92	2.92	0.0
국고 3년	2.95	3.70	3.79	9.3
국고 5년	3.24	3.92	4.03	11.0
국고 10년	3.39	4.07	4.21	13.5
은행채 3년(AAA)	3.21	4.06	4.16	9.6
회사채 3년(AAO)	3.41	4.33	4.42	9.1
회사채 3년(AA-)	3.46	4.38	4.47	9.1
회사채 3년(A0)	4.13	5.02	5.12	9.4
회사채 3년(BBB+)	6.87	7.75	7.85	9.6
회사채 3년(BBB-)	9.29	10.18	10.28	9.6
회사채 2년(BBB+)	6.15	7.20	7.29	8.8
회사채 1년(A-)	3.70	4.52	4.55	3.2

항목	2025년말	2026-06-30	2026-07-01	전일비(bp)
미국채 2년	3.4500	4.1760	4.1810	0.5
미국채 10년	4.1240	4.4670	4.4800	0.0

■ 주식

항목	2025년말	2026-06-30	2026-07-01	전일비(%)
한국(KOSPI)	4,214.17	8,476.48	8,303.41	-2.04
한국(KOSDAQ)	925.47	916.18	929.35	1.44
미국(Dow Jones)	48,367.06	52,319.20	52,305.24	-0.03
미국(NASDAQ)	23,419.08	26,213.72	26,040.03	-0.66
중국(Shanghai)	3,965.12	4,094.40	4,112.45	0.44
일본(Nikkei225)	50,339.48	70,062.32	70,474.96	0.59

■ 환율

■ 상품 기타

항목	2025년말	2026-06-30	2026-07-01	전일대비
KRW/USD	1439.00	1549.40	1554.90	5.50
JPY/KRW	919.68	953.38	956.51	3.13
EUR/KRW	1689.96	1769.81	1769.02	-0.79
USD/JPY	156.47	162.52	162.56	0.04
EUR/USD	1.1744	1.1423	1.1377	-0.0046
USD/CNY	6.9961	6.7851	6.7942	0.0091

항목	2025년말	2026-06-30	2026-07-01	전일대비
금(선물)	4,342.06	4,008.03	4,031.28	23.25
유가(WTI 선물)	57.95	69.50	68.58	-0.92
유가(Dubai 선물)	61.92	72.92	71.57	-1.35

■ Derivatives

(단위: 원)

(단위: %)

만기	1개월	3개월	6개월	12개월	만기	1년	2년	3년	5년	
FX	매입율	-1.35	-5.60	-11.40	-17.60	IRS(원화이자율스왑)	3.5175	3.8175	3.9100	3.9800
	매도율	-0.35	-0.60	-3.40	-12.60	CRS(USD/KRW통화스왑)	3.0400	3.2650	3.3400	3.4800

본 자료는 경제 및 투자여건에 대한 이해를 돕기 위한 정보제공 목적으로 작성, 배포되는 조사분석자료로서 오직 정보제공만을 목적으로 합니다. 따라서 위 자료는 참고자료로만 사용가능하며 그 정확성이나 완전성을 보장할 수 없으며 은행의 공식 입장은 아님을 유념하시기 바랍니다. 또한 본 자료는 당행의 사전동의 없이 복사, 대여, 재배포 될 수 없습니다.