

PART 1 금리추이

표1. 국내 금리 추이 (단위: %, bp)

국내금리	06/30	전일 대비	전월 대비
통안 2Y	3.640	-2.5	1.3
국고 3Y	3.697	-3.8	-6.8
국고 10Y	4.070	-7.0	-15.0
국고 30Y	4.340	-3.5	20.5
CD 91D	2.920	0.0	11.0
CP 91D	3.200	1.0	15.0
Call	2.710	7.0	16.0

표2. 해외 금리 추이 (단위: %, bp)

국내금리	06/30	전일 대비	전월 대비
미국 2Y	4.095	-1.1	3.1
미국 5Y	4.128	-1.4	-7.6
미국 10Y	4.362	-1.7	-17.4
독일 2Y	2.534	0.1	-18.0
독일 10Y	2.846	-1.3	-25.9
일본 10Y	2.683	4.0	-2.5
중국 10Y	1.721	0.5	-2.7

표3. 크레딧 YTM (단위: %, bp)

구분		금일 YTM (06/30)				전일 대비 (06/29)			
		1Y	3Y	5Y	10Y	1Y	3Y	5Y	10Y
특수채	AAA	3.719	4.067	4.206	4.248	3.0	-3.0	-3.5	-7.5
은행채	산금/중금	3.692	3.974	4.217	4.423	2.0	-3.3	-4.5	-7.0
	AAA	3.739	4.062	4.255	4.526	2.0	-3.3	-4.5	-7.0
금융채	AA+	3.938	4.279	4.334	5.442	2.5	-3.3	-4.5	-7.0
	AA0	3.956	4.364	4.510	5.627	2.5	-3.3	-4.5	-7.0
	AA-	4.024	4.446	4.601	5.834	2.5	-3.8	-4.5	-7.0
회사채	AAA	3.787	4.186	4.286	4.581	2.5	-3.8	-4.5	-7.0
	AA+	3.885	4.296	4.375	4.874	2.5	-3.8	-4.0	-7.0
	AA0	3.911	4.331	4.443	5.213	2.5	-3.8	-4.0	-7.0
	AA-	3.949	4.375	4.544	5.579	2.5	-3.8	-4.0	-7.0

표4. 크레딧 스프레드 (단위: %, bp)

구분		금일 스프레드 (06/30)				전일 대비 (06/29)			
		1Y	3Y	5Y	10Y	1Y	3Y	5Y	10Y
특수채	AAA	0.659	0.370	0.289	0.178	-1.0	0.8	1.0	-0.5
은행채	산금/중금	0.632	0.277	0.300	0.353	-2.0	0.5	0.0	0.0
	AAA	0.679	0.365	0.338	0.456	-2.0	0.5	0.0	0.0
금융채	AA+	0.878	0.582	0.417	1.372	-1.5	0.5	0.0	0.0
	AA0	0.896	0.667	0.593	1.557	-1.5	0.5	0.0	0.0
	AA-	0.964	0.749	0.684	1.764	-1.5	0.0	0.0	0.0
회사채	AAA	0.727	0.489	0.369	0.511	-1.5	0.0	0.0	0.0
	AA+	0.825	0.599	0.458	0.804	-1.5	0.0	0.5	0.0
	AA0	0.851	0.634	0.526	1.143	-1.5	0.0	0.5	0.0
	AA-	0.889	0.678	0.627	1.509	-1.5	0.0	0.5	0.0

표5. CD/CP YTM

(단위: %, bp)

구분		금일 YTM (06/30)					전일 대비 (06/29)				
		7D	1M	3M	6M	1Y	7D	1M	3M	6M	1Y
CD	AAA	2.68	2.80	2.92	2.99	3.01	-1.0	0.0	0.0	0.0	0.0
	AA+	2.72	2.85	2.98	3.06	3.09	-1.0	0.0	0.0	0.0	0.0
CP	A1	2.84	2.97	3.20	3.33	3.35	0.0	0.0	1.0	1.0	1.0
	A2+	2.93	3.07	3.30	3.46	3.49	0.0	0.0	1.0	1.0	1.0
	A3+	3.00	3.21	3.48	3.65	3.71	0.0	0.0	1.0	1.0	1.0

PART 2 발행.만기/유통
표6. 금일 발행 내역

(단위: %, 억원)

섹터	종목명	발행일	만기일	만기	이자지급	쿠폰	발행 SP	발행액	ESG*	등급
특수채	한국장학재단26-16(사)	2026-06-30	2046-06-30	20	단리	6.550	-	300	S	
통안채	통안DC026-0929-0910	2026-06-30	2026-09-29	0.25	할인	2.740	-	5,000		
은행채	산금26신이0106-0630-1	2026-06-30	2027-12-30	1.5	이표	3.890	민평-0.7bp	4,400		AAA
은행채	광주은행2026-06이(번)1갑-30	2026-06-30	2027-06-30	1	FRN	3.130	-	300		AA+
은행채	광주은행2026-06이1갑-30	2026-06-30	2027-06-30	1	이표	3.750	민평-0.3bp	200		AA+
금융채	현대카드965-1	2026-06-30	2027-06-30	1	이표	3.908	민평	300		AA+
금융채	현대카드965-2	2026-06-30	2027-12-30	1.5	이표	4.177	민평	500		AA+
금융채	현대카드965-3	2026-06-30	2027-12-30	1.5	FRN	4.177	-	200		AA+
금융채	현대카드965-4	2026-06-30	2028-06-29	2	이표	4.282	민평	100		AA+
금융채	현대카드965-5	2026-06-30	2028-06-30	2	이표	4.282	민평	400		AA+
금융채	우리금융캐피탈552-1	2026-06-30	2028-05-30	1.92	FRN	4.318	-	400		AA-
금융채	우리금융캐피탈552-2	2026-06-30	2028-07-31	2.08	FRN	4.330	-	100		AA-
금융채	우리금융캐피탈552-3	2026-06-30	2028-08-30	2.17	FRN	4.324	-	100		AA-
금융채	현대커머셜577-1	2026-06-30	2027-06-30	1	이표	3.976	민평	500		AA-
금융채	현대커머셜577-2	2026-06-30	2028-06-30	2	이표	4.317	민평	100		AA-
금융채	현대커머셜577-3	2026-06-30	2028-06-29	2	FRN	4.317	-	200		AA-
금융채	현대커머셜577-4	2026-06-30	2028-06-30	2	FRN	4.317	-	400		AA-
MBS	신보 유통화수익증권2026-1(1-1) (사)	2026-06-30	2029-06-30	3	이표	4.205	절대금리	2,632	S	AAA

*ESG : 녹색(Green), 사회(Social), 지배구조(Governance)

주) 선매출채권, ABS, 주관채, 파생상품 제외

표7. 만기 현황 (T+7)

(단위: %, 억원)

섹터	종목명	발행일	만기일	만기	이자지급	쿠폰	발행액	ESG*	등급
특수채	광해광업공단15	2024-07-10	2026-07-10	2	이표	3.292	1,000		AAA
특수채	광주도시공사24-1	2024-01-11	2026-07-10	2.5	이표	3.886	400		AA+
특수채	광해광업공단15	2024-07-10	2026-07-10	2	이표	3.292	1,000		AAA

*ESG : 녹색(Green), 사회(Social), 지배구조(Governance)

주) 선매출채권, ABS, 주관채, 파생상품 제외

은행채	부산은행2025-07이1A-10	2025-07-10	2026-07-10	1	이표	2.52	2,000		AAA
은행채	농업금융채권(은행)2025-07이1Y-B	2025-07-10	2026-07-10	1	이표	2.5	1,100		AAA
금융채	현대캐피탈1986-4(연)	2023-07-11	2026-07-10	3	이표	4.414	600		AA+
금융채	현대캐피탈2023-1	2024-07-11	2026-07-10	2	이표	3.435	500		AA+
금융채	케이비국민카드277-3	2019-07-11	2026-07-10	7	이표	1.868	500		AA+
금융채	오릭스캐피탈코리아47	2024-04-12	2026-07-10	2.24	이표	3.918	200		AA+
금융채	우리카드229-3	2023-07-12	2026-07-10	2.99	이표	4.55	800		AA0

금융채	산은캐피탈711-5	2023-07-11	2026-07-10	3	이표	4.649	400		AA-
금융채	산은캐피탈742-2	2024-07-11	2026-07-10	2	이표	3.455	300		AA-
금융채	하나캐피탈395-5	2023-07-12	2026-07-10	2.99	이표	4.708	500		AA-
금융채	하나캐피탈431-4	2024-07-11	2026-07-10	2	이표	3.446	1,000		AA-
금융채	신한캐피탈481	2023-07-10	2026-07-10	3	이표	4.576	700		AA-
금융채	우리금융캐피탈474-7	2023-07-11	2026-07-10	3	이표	4.676	100		AA-
금융채	JB 우리캐피탈426-5(지)	2021-07-12	2026-07-10	4.99	이표	2.046	200	G	AA-
금융채	JB 우리캐피탈515-2	2024-07-12	2026-07-10	1.99	이표	3.552	400		AA-
금융채	아이비케이캐피탈284-6	2023-07-12	2026-07-10	2.99	이표	4.689	100		AA-
금융채	아이비케이캐피탈307-2	2024-07-11	2026-07-10	2	이표	3.438	300		AA-
금융채	아이엠캐피탈111-3	2024-01-11	2026-07-10	2.5	이표	4.865	1,100		AA-
금융채	메리츠캐피탈270-1	2025-01-10	2026-07-10	1.5	이표	3.864	400		A+
회사채	KT199-2	2023-07-12	2026-07-10	2.99	이표	4.146	1,600		AAA
회사채	JB금융지주31-1	2025-07-10	2026-07-10	1	이표	2.5	200		AA+
회사채	롯데쇼핑96-2	2023-07-11	2026-07-10	3	이표	4.82	1,200		AA-
회사채	두산퓨얼셀9-2	2024-07-10	2026-07-10	2	이표	4.63	470		BBB0

표8. 섹터별 당일 유통 랭킹 TOP 3

(단위: 억원)

섹터	종목코드	종목명	거래량
국고채	KR103501GG39	국고03500-5603(국고26-2)	118,591
국고채	KR103503GG37	국고03375-3103(국고26-3)	41,434
국고채	KR103503GG60	국고04250-3606(국고26-6)	26,871
지역개발	KR2001024C88	서울도시철도22-08	81
지역개발	KR2044022G60	경기지역개발26-06	50
지역개발	KR2001024G68	서울도시철도26-06	50
특수채	KR350101GEB7	한국전력1435	3,000
특수채	KR381101GEA2	농금채(중앙회)2024-10이2Y-A	2,400
특수채	KR350103GE71	한국전력1402	1,100
통안채	KR310101GF76	통안02400-2707-02	3,900
통안채	KR310102GG33	통안03340-2903-03	2,300
통안채	KR310101GG42	통안03420-2804-02	2,100
은행채	KR310222GG61	산금26신이0106-0630-1	4,400
은행채	KR310507AG30	기업은행(단)2603할122A-20	3,900
은행채	KR6000032EB3	우리은행28-11-이표05-갑-13	2,500
금융채	KR6033665F88	우리금융캐피탈531-1	1,400
금융채	KR6029789G52	삼성카드2874	1,100
금융채	KR6174142FA9	우리카드269-2	1,000
회사채	KR6003451E98	KB증권45-1	4,440
회사채	KR6039491E94	키움증권11-1	1,600
회사채	KR6006802D98	미래에셋증권67-2	1,000

주) 옵션, FRN, 파생상품 제외

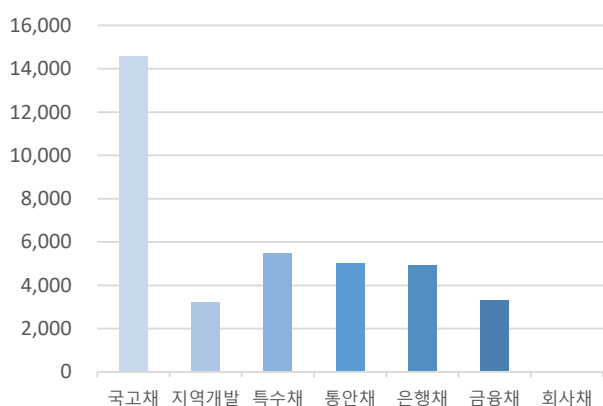
그림1. 크레딧 섹터별 당일 발행액 (단위: 억원)

자료: KIS자산평가

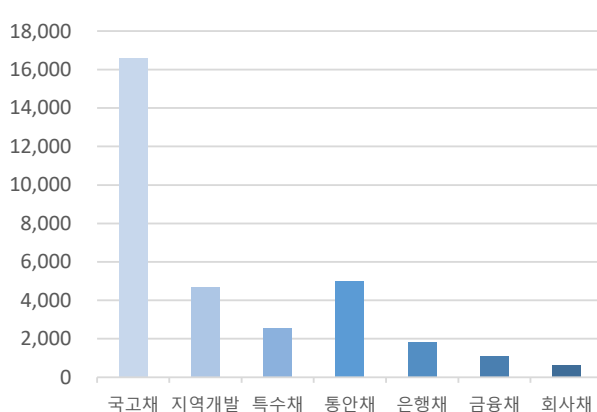
그림2. 크레딧 섹터별 당일 만기액 (단위: 억원)

자료: KIS자산평가

PART 3 주요채권지수

표9. 주요채권지수

구분	한경- KIS-Reuters				KOB130	KOB120
	종합	국공채	금융채	회사채		
당일지수	270.6958	269.8848	261.5874	307.0947	239.6198	255.1527
전일대비	0.6131	0.8885	0.0662	0.2385	0.0307	0.1234
평균듀레이션	5.2680	7.2634	1.3903	2.3121	0.9245	1.8019

그림3. 일일변동추이(채권종류)

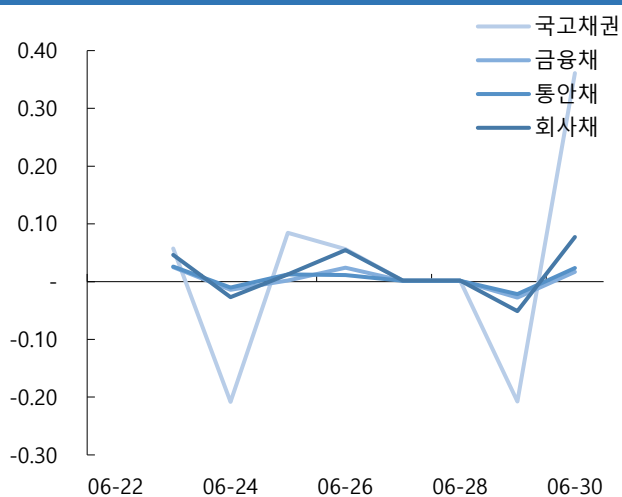

자료: KIS자산평가

그림4. 일일변동추이(잔존만기)

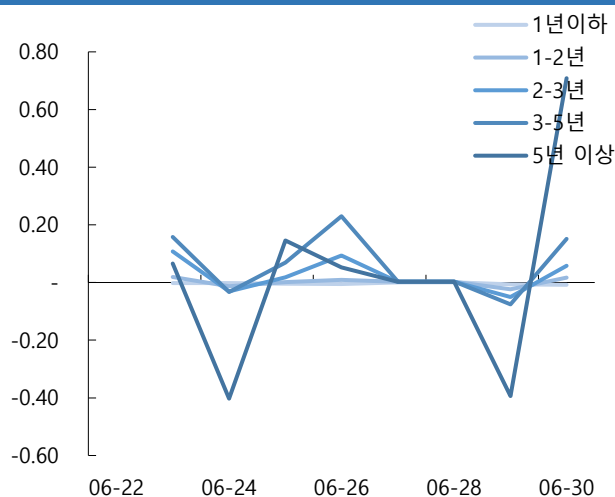

자료: KIS자산평가

그림5. 기간별수익률(채권종류)

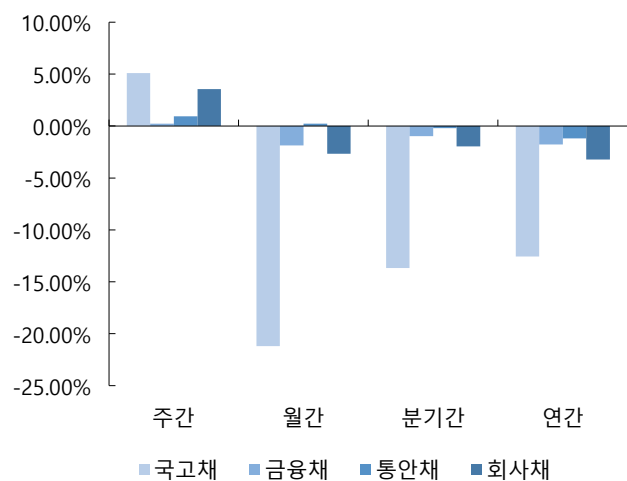

자료: KIS자산평가

그림6. 기간별수익률(잔존만기)

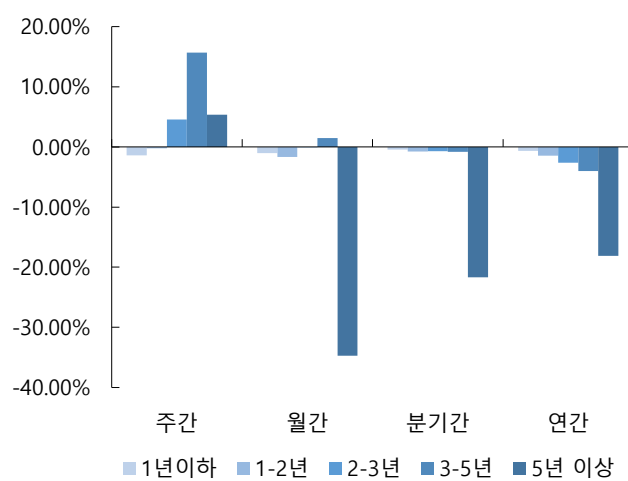

자료: KIS자산평가

표12. 기준물 단가 변화표 (매매일 : 2026/06/30)

종목명	금리	7/2	차이	7/3	차이	종목명	금리	7/2	차이	7/3	차이	종목명	금리	7/2	차이	7/3	차이	종목명	금리	7/2	차이	7/3	차이
통당	3.600	9,969		9,970		국고25-10	3.600	9,819		9,820		국고26-5	3.657	9,977		9,978		국고25-3	3.790	9,682		9,683	
	3.605	9,968	1	9,969	1		3.605	9,818	1	9,819	1		3.662	9,975	2	9,976	2		3.795	9,681	1	9,682	1
	3.610	9,967	1	9,968	1		3.610	9,817	1	9,818	1		3.667	9,974	1	9,975	1		3.800	9,679	2	9,680	2
	3.615	9,967	0	9,968	0		3.615	9,815	2	9,816	2		3.672	9,973	1	9,974	1		3.805	9,677	2	9,678	2
	3.620	9,966	1	9,967	1		3.620	9,814	1	9,815	1		3.677	9,971	2	9,972	2		3.810	9,676	1	9,677	1
	3.625	9,965	1	9,966	1		3.625	9,813	1	9,814	1		3.682	9,970	1	9,971	1		3.815	9,674	2	9,675	2
	3.630	9,964	1	9,965	1		3.630	9,812	1	9,813	1		3.687	9,969	1	9,970	1		3.820	9,672	2	9,673	2
	3.635	9,963	1	9,964	1		3.635	9,811	1	9,812	1		3.692	9,967	2	9,968	2		3.825	9,671	1	9,672	1
○ KIS 민평	3.640	9,962	1	9,963	1	○ KIS 민평	3.640	9,810	1	9,811	1	○ KIS 민평	3.697	9,966	1	9,967	1	○ KIS 민평	3.830	9,669	2	9,670	2
	3.645	9,962	0	9,962	1		3.645	9,809	1	9,810	1		3.702	9,964	2	9,965	2		3.835	9,667	2	9,668	2
	3.650	9,961	1	9,962	0		3.650	9,807	2	9,808	2		3.707	9,963	1	9,964	1		3.840	9,666	1	9,667	1
	3.655	9,960	1	9,961	1		3.655	9,806	1	9,807	1		3.712	9,962	1	9,963	1		3.845	9,664	2	9,665	2
	3.660	9,959	1	9,960	1		3.660	9,805	1	9,806	1		3.717	9,960	2	9,961	2		3.850	9,662	2	9,663	2
	3.665	9,958	1	9,959	1		3.665	9,804	1	9,805	1		3.722	9,959	1	9,960	1		3.855	9,661	1	9,662	1
	3.670	9,957	1	9,958	1		3.670	9,803	1	9,804	1		3.727	9,958	1	9,959	1		3.860	9,659	2	9,660	2
	3.675	9,956	1	9,957	1		3.675	9,802	1	9,803	1		3.732	9,956	2	9,957	2		3.865	9,657	2	9,658	2
	3.680	9,956	0	9,957	0		3.680	9,801	1	9,802	1		3.737	9,955	1	9,956	1		3.870	9,656	1	9,657	1

종목명	금리	7/2	차이	7/3	차이	종목명	금리	7/2	차이	7/3	차이	종목명	금리	7/2	차이	7/3	차이	종목명	금리	7/2	차이	7/3	차이
국고25-8	3.850	9,558		9,559		국고26-3	3.877	9,890		9,891		국고25-11	4.035	9,407		9,408		국고26-6	4.030	10,203		10,204	
	3.855	9,557	1	9,558	1		3.882	9,888	2	9,889	2		4.040	9,404	3	9,405	3		4.035	10,199	4	10,200	4
	3.860	9,555	2	9,556	2		3.887	9,886	2	9,887	2		4.045	9,400	4	9,401	4		4.040	10,195	4	10,196	4
	3.865	9,553	2	9,554	2		3.892	9,884	2	9,885	2		4.050	9,396	4	9,397	4		4.045	10,191	4	10,192	4
	3.870	9,551	2	9,552	2		3.897	9,881	3	9,882	3		4.055	9,392	4	9,394	3		4.050	10,187	4	10,188	4
	3.875	9,549	2	9,550	2		3.902	9,879	2	9,880	2		4.060	9,389	3	9,390	4		4.055	10,183	4	10,184	4
	3.880	9,547	2	9,548	2		3.907	9,877	2	9,878	2		4.065	9,385	4	9,386	4		4.060	10,179	4	10,180	4
	3.885	9,545	2	9,546	2		3.912	9,875	2	9,876	2		4.070	9,381	4	9,382	4		4.065	10,175	4	10,176	4
○ KIS 민평	3.890	9,544	1	9,545	1	○ KIS 민평	3.917	9,873	2	9,874	2	○ KIS 민평	4.075	9,378	3	9,379	3	○ KIS 민평	4.070	10,171	4	10,172	4
	3.895	9,542	2	9,543	2		3.922	9,871	2	9,872	2		4.080	9,374	4	9,375	4		4.075	10,166	5	10,168	4
	3.900	9,540	2	9,541	2		3.927	9,869	2	9,870	2		4.085	9,370	4	9,371	4		4.080	10,162	4	10,163	5
	3.905	9,538	2	9,539	2		3.932	9,867	2	9,868	2		4.090	9,366	4	9,367	4		4.085	10,158	4	10,159	4
	3.910	9,536	2	9,537	2		3.937	9,865	2	9,866	2		4.095	9,363	3	9,364	3		4.090	10,154	4	10,155	4
	3.915	9,534	2	9,535	2		3.942	9,863	2	9,864	2		4.100	9,359	4	9,360	4		4.095	10,150	4	10,151	4
	3.920	9,532	2	9,533	2		3.947	9,860	3	9,862	2		4.105	9,355	4	9,356	4		4.100	10,146	4	10,147	4
	3.925	9,531	1	9,532	1		3.952	9,858	2	9,859	3		4.110	9,351	4	9,352	4		4.105	10,142	4	10,143	4
	3.930	9,529	2	9,530	2		3.957	9,856	2	9,857	2		4.115	9,348	3	9,349	3		4.110	10,138	4	10,139	4

표13. KIS자산평가 최종호가집계표 (매매일 : 2026/06/30)

잔존만기			통안증권							국고채						예보채					
년	월	일	휴일	종목명	잔액(조)	만기일	전일	당일	등락	종목명	잔액(조)	만기일	전일	당일	등락	종목명	잔액(조)	만기일	전일	당일	등락
0	0	2		통안03200-2607-02	3.79	26-07-02	2.640	2.640	0.000	재정2026-0130-0063	2.5	26-07-02	2.670	2.670	0.000						
0	0	7		(할)통안DC026-0707-0910	0.5	26-07-07	2.550	2.550	0.000												
0	0	7		통안DC026-0707-0910	0.5	26-07-07	2.550	2.550	0.000												
0	0	9		통안02280-2607-01	0.78	26-07-09	2.680	2.680	0.000	재정2026-0140-0063	2.5	26-07-09	2.640	2.640	0.000						
0	0	10								외평채권02250-2607(25-7)	1.18	26-07-10	2.520	2.520	0.000						
0	0	14		통안DC026-0714-0910	0.5	26-07-14	2.545	2.545	0.000												
0	0	14		(할)통안DC026-0714-0910	0.5	26-07-14	2.545	2.545	0.000												
0	0	16								재정2026-0150-0063	2.5	26-07-16	2.710	2.710	0.000						
0	0	21		통안DC026-0721-0910	0.5	26-07-21	2.530	2.530	0.000												
0	0	21		(할)통안DC026-0721-0910	0.5	26-07-21	2.530	2.530	0.000												
0	0	23								재정2026-0160-0063	2.5	26-07-23	2.700	2.700	0.000						
0	0	28		통안DC026-0728-0910	0.5	26-07-28	2.535	2.535	0.000												
0	0	28		(할)통안DC026-0728-0910	0.5	26-07-28	2.535	2.535	0.000												
0	1	-1								재정2026-0170-0063	2.48	26-07-30	2.730	2.730	0.000						
0	1	3		통안DC026-0803-0910	0.6	26-08-03	2.555	2.555	0.000												
0	1	3		(할)통안DC026-0803-0910	0.6	26-08-03	2.555	2.555	0.000												
0	1	7								재정2026-0180-0063	1	26-08-07	2.780	2.780	0.000						
0	1	10								외평채권02250-2608(25-8)	0.96	26-08-10	2.505	2.505	0.000						
0	1	11		통안DC026-0811-0910	0.5	26-08-11	2.615	2.615	0.000												
0	1	11		(할)통안DC026-0811-0910	0.5	26-08-11	2.615	2.615	0.000												
0	1	13								재정2026-0190-0063	1	26-08-13	2.800	2.800	0.000						
0	1	18		(할)통안DC026-0818-0910	0.5	26-08-18	2.595	2.595	0.000												
0	1	18		통안DC026-0818-0910	0.5	26-08-18	2.595	2.595	0.000												
0	1	20								재정2026-0200-0063	1	26-08-20	2.800	2.800	0.000						
0	1	26		통안DC026-0826-0910	0.5	26-08-26	2.640	2.640	0.000												
0	1	26		(할)통안DC026-0826-0910	0.5	26-08-26	2.640	2.640	0.000												
0	1	27								재정2026-0210-0063	1	26-08-27	2.760	2.760	0.000						
0	2	1		(할)통안DC026-0901-0910	0.5	26-09-01	2.660	2.660	0.000												
0	2	1		통안DC026-0901-0910	0.5	26-09-01	2.660	2.660	0.000												
0	2	3		통안04000-2609-03	4.46	26-09-03	2.680	2.680	0.000												
0	2	8		통안DC026-0908-0910	0.5	26-09-08	2.670	2.670	0.000												
0	2	8		(할)통안DC026-0908-0910	0.5	26-09-08	2.670	2.670	0.000												
0	2	9		통안02270-2609-01	0.78	26-09-09	2.695	2.695	0.000												
0	2	10								외평채권02250-2609(25-9)	1.11	26-09-10	2.510	2.510	0.000						

				25Y						25Y			4.407	4.367	-0.040	25Y			4.579	4.539	-0.040
25	8	10	일+1						국고02500-5203(국고22-2)	28.39	52-03-10	4.407	4.370	-0.037							
26	2	10							국고03125-5209(국고22-9)	16.69	52-09-10	4.407	4.370	-0.037							
26	8	10							국고03250-5303(국고23-2)	29.21	53-03-10	4.390	4.352	-0.038							
27	2	10							국고03625-5309(국고23-7)	19.13	53-09-10	4.390	4.352	-0.038							
27	8	10							국고03250-5403(국고24-2)	30.22	54-03-10	4.372	4.335	-0.037							
28	2	10							국고02750-5409(국고24-8)	20.86	54-09-10	4.375	4.340	-0.035							
28	8	10							국고02625-5503(국고25-2)	41.97	55-03-10	4.380	4.345	-0.035							
29	2	10							국고02625-5509(국고25-7)	27.09	55-09-10	4.377	4.342	-0.035							
29	8	10							국고03500-5603(국고26-2)	23.56	56-03-10	4.375	4.340	-0.035							
				30Y					30Y			4.375	4.340	-0.035	30Y			4.533	4.498	-0.035	
				35Y					35Y			4.380	4.345	-0.035	35Y			4.553	4.518	-0.035	
				40Y					40Y			4.352	4.317	-0.035	40Y			4.560	4.525	-0.035	
40	2	10							국고01500-6609(국고16-9)	2.18	66-09-10	4.290	4.255	-0.035							
42	2	10							국고02000-6809(국고18-8)	7.51	68-09-10	4.285	4.250	-0.035							
44	2	10							국고01625-7009(국고20-10)	9.22	70-09-10	4.285	4.250	-0.035							
				45Y					45Y			4.285	4.250	-0.035	45Y			4.509	4.474	-0.035	
46	2	10	토-1						국고03500-7209(국고22-12)	8.83	72-09-10	4.290	4.250	-0.040							
48	2	10							국고02750-7409(국고24-11)	14.79	74-09-10	4.285	4.245	-0.040							
				50Y					50Y			4.285	4.245	-0.040	50Y			4.531	4.491	-0.040	