

PART 1 금리추이

표1. 국내 금리 추이 (단위: %, bp)

국내금리	06/29	전일 대비	전월 대비
통안 2Y	3.665	1.5	12.5
국고 3Y	3.735	2.0	7.8
국고 10Y	4.140	2.3	5.3
국고 30Y	4.375	4.0	37.5
CD 91D	2.920	0.0	11.0
CP 91D	3.190	1.0	14.0
Call	2.640	3.0	8.0

표2. 해외 금리 추이 (단위: %, bp)

국내금리	06/29	전일 대비	전월 대비
미국 2Y	4.106	1.5	13.2
미국 5Y	4.142	0.6	2.9
미국 10Y	4.379	0.2	-8.7
독일 2Y	2.533	0.8	-15.9
독일 10Y	2.859	1.1	-22.8
일본 10Y	2.643	3.2	1.3
중국 10Y	1.716	-1.2	-3.3

표3. 크레딧 YTM (단위: %, bp)

구분		금일 YTM (06/29)				전일 대비 (06/26)			
		1Y	3Y	5Y	10Y	1Y	3Y	5Y	10Y
특수채	AAA	3.689	4.097	4.241	4.323	2.0	2.0	2.5	2.0
은행채	산금/중금	3.672	4.007	4.262	4.493	2.5	2.0	1.7	2.3
	AAA	3.719	4.095	4.300	4.596	2.5	2.0	1.7	2.3
금융채	AA+	3.913	4.312	4.379	5.512	3.0	3.0	1.2	1.8
	AA0	3.931	4.397	4.555	5.697	3.0	3.0	1.7	2.3
	AA-	3.999	4.484	4.646	5.904	3.0	3.0	1.7	2.3
회사채	AAA	3.762	4.224	4.331	4.651	3.0	2.5	2.4	2.3
	AA+	3.860	4.334	4.415	4.944	3.0	2.5	1.7	2.3
	AA0	3.886	4.369	4.483	5.283	3.0	2.5	1.7	2.3
	AA-	3.924	4.413	4.584	5.649	3.0	2.5	1.7	2.3

표4. 크레딧 스프레드 (단위: %, bp)

구분		금일 스프레드 (06/29)				전일 대비 (06/26)			
		1Y	3Y	5Y	10Y	1Y	3Y	5Y	10Y
특수채	AAA	0.669	0.362	0.279	0.183	0.0	0.0	0.8	-0.3
은행채	산금/중금	0.652	0.272	0.300	0.353	0.5	0.0	0.0	0.0
	AAA	0.699	0.360	0.338	0.456	0.5	0.0	0.0	0.0
금융채	AA+	0.893	0.577	0.417	1.372	1.0	1.0	-0.5	-0.5
	AA0	0.911	0.662	0.593	1.557	1.0	1.0	0.0	0.0
	AA-	0.979	0.749	0.684	1.764	1.0	1.0	0.0	0.0
회사채	AAA	0.742	0.489	0.369	0.511	1.0	0.5	0.7	0.0
	AA+	0.840	0.599	0.453	0.804	1.0	0.5	0.0	0.0
	AA0	0.866	0.634	0.521	1.143	1.0	0.5	0.0	0.0
	AA-	0.904	0.678	0.622	1.509	1.0	0.5	0.0	0.0

표5. CD/CP YTM

(단위: %, bp)

구분		금일 YTM (06/29)					전일 대비 (06/26)				
		7D	1M	3M	6M	1Y	7D	1M	3M	6M	1Y
CD	AAA	2.69	2.80	2.92	2.99	3.01	0.0	0.0	0.0	0.0	0.0
	AA+	2.73	2.85	2.98	3.06	3.09	0.0	0.0	0.0	0.0	0.0
CP	A1	2.84	2.97	3.19	3.32	3.34	0.0	0.0	1.0	1.0	1.0
	A2+	2.93	3.07	3.29	3.45	3.48	0.0	0.0	1.0	1.0	1.0
	A3+	3.00	3.21	3.47	3.64	3.70	0.0	0.0	1.0	1.0	1.0

PART 2 발행.만기/유통
표6. 금일 발행 내역

(단위: %, 억원)

섹터	종목명	발행일	만기일	만기	이자지급	쿠폰	발행 SP	발행액	ESG*	등급
특수채	공급망안정화기금(변)2606사-이표-183	2026-06-29	2026-12-29	0.5	FRN	3.030	-	1,300		
은행채	아이엠뱅크47-06이(변)12A-29	2026-06-29	2027-06-29	1	FRN	3.100	-	400		AAA
은행채	산금26신이0106-0629-1	2026-06-29	2027-12-29	1.5	이표	3.880	민평0.4bp	1,700		AAA
금융채	현대캐피탈2104-1	2026-06-29	2031-12-22	5.48	이표	4.415	민평-6.0bp	50		AA+
금융채	현대캐피탈2104-2	2026-06-29	2031-12-22	5.48	FRN	3.380	-	150		AA+
금융채	케이비캐피탈586-1(사)	2026-06-29	2027-06-29	1	이표	3.938	민평	600	S	AA-
금융채	케이비캐피탈586-2(사)	2026-06-29	2028-06-29	2	이표	4.337	민평	1,100	S	AA-
금융채	케이비캐피탈586-3(사)	2026-06-29	2029-06-29	3	이표	4.401	민평	300	S	AA-
금융채	메리츠캐피탈302-1	2026-06-29	2027-12-29	1.5	이표	4.673	민평	100		A+
금융채	메리츠캐피탈302-2	2026-06-29	2028-06-28	2	이표	4.956	민평	100		A+
금융채	메리츠캐피탈302-3	2026-06-29	2028-06-29	2	이표	4.956	민평	800		A+

*ESG : 녹색(Green), 사회(Social), 지배구조(Governance)

주) 선매출채권, ABS, 주관채, 파생상품 제외

표7. 만기 현황 (T+7)

(단위: %, 억원)

섹터	종목명	발행일	만기일	만기	이자지급	쿠폰	발행액	ESG*	등급
국고채	재정2026-0140-0063	2026-05-07	2026-07-09	0.17	할인	2.63	25,000		
특수채	한국전력1053	2021-07-09	2026-07-09	5	이표	1.93	2,000		AAA
국고채	재정2026-0140-0063	2026-05-07	2026-07-09	0.17	할인	2.63	25,000		

*ESG : 녹색(Green), 사회(Social), 지배구조(Governance)

주) 선매출채권, ABS, 주관채, 파생상품 제외

특수채	중소벤처기업진흥채권735(사)	2021-07-09	2026-07-09	5	이표	1.821	1,600	S	AAA
특수채	주택금융공사159(사)	2024-07-09	2026-07-09	2	이표	3.224	1,500	S	AAA
통안채	통안02280-2607-01	2025-07-09	2026-07-09	1	이표	2.28	11,000		
은행채	기업은행(단)2601할181A-09	2026-01-09	2026-07-09	0.5	할인	2.66	1,200		AAA
금융채	우리카드243-2(사)	2024-07-09	2026-07-09	2	이표	3.458	1,100	S	AA0
금융채	하나카드262-5(사)	2024-07-09	2026-07-09	2	이표	3.455	400	S	AA0
금융채	하나캐피탈416-5	2024-01-09	2026-07-09	2.5	이표	4.193	200		AA-
금융채	롯데카드441-3	2021-07-09	2026-07-09	5	이표	2.147	200		AA-
금융채	우리금융캐피탈505-1	2024-07-09	2026-07-09	2	이표	3.482	200		AA-
금융채	BNK캐피탈388-1	2026-04-09	2026-07-09	0.25	이표	3.03	300		AA-
금융채	아이엠캐피탈111-4	2024-01-11	2026-07-09	2.49	이표	4.865	100		AA-
회사채	현대모비스144-2(녹)	2021-07-09	2026-07-09	5	이표	1.957	1,400	E	AA+
회사채	에이치디현대오일뱅크120-2	2019-07-09	2026-07-09	7	이표	1.809	1,200		AA-
회사채	DL이앤씨2-1	2024-07-09	2026-07-09	2	이표	3.53	1,200		AA-

회사채	한국투자증권18	2020-07-09	2026-07-09	6	이표	3.3	4,700		AA-
MBS	주택금융공사MBS2021-15(1-4)(사)	2021-07-09	2026-07-09	5	이표	1.938	5,100	S	AAA
MBS	주택금융공사MBS 2024-14(1-2)(사)	2024-07-09	2026-07-09	2	이표	3.233	1,300	S	AAA

표8. 섹터별 당일 유통 랭킹 TOP 3

(단위: 억원)

섹터	종목코드	종목명	거래량
국고채	KR103502GG38	국고03000-2803(국고26-1)	24,643
국고채	KR103501GFC3	국고02750-2812(국고25-10)	23,647
국고채	KR103503GG37	국고03375-3103(국고26-3)	23,023
지역개발	KR2044022G60	경기지역개발26-06	168
지역개발	KR2077022G60	경북지역개발26-06	96
지역개발	KR2066022G63	전남지역개발26-06	80
특수채	KR351603GF81	중소벤처기업진흥채권908(사)	1,200
특수채	KR3561037WB2	토지주택채권2	1,200
특수채	KR350101GE81	한국전력1408	1,000
통안채	KR310105AG69	통안DC026-0929-0910	10,000
통안채	KR310101GG42	통안03420-2804-02	6,700
통안채	KR310101GG18	통안02840-2801-02	4,900
은행채	KR310504AG17	기업은행(단)2601할212A-14	3,600
은행채	KR310506AG15	기업은행(단)2601할181A-15	3,300
은행채	KR310202GF25	산금25신이0106-0217-1	2,900
금융채	KR6021964G64	케이비캐피탈586-1(사)	1,700
금융채	KR6169376G63	메리츠캐피탈302-3	1,700
금융채	KR6140172E54	케이비국민카드403-2	1,000
회사채	KR6055552D22	신한금융지주154-2	1,000
회사채	KR6010951F63	S-Oil64-1	900
회사채	KR6001502E26	현대차증권5-2	600

주) 옵션, FRN, 파생상품 제외

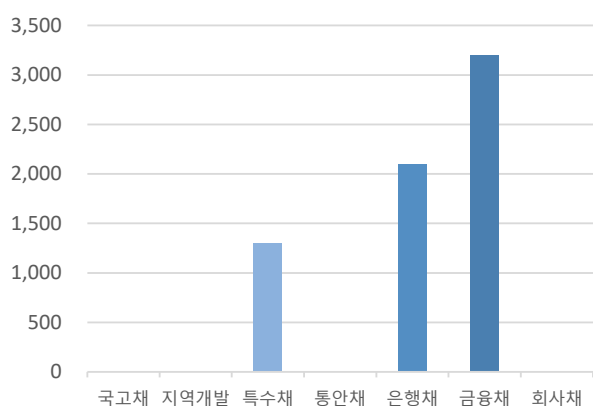
그림1. 크레딧 섹터별 당일 발행액 (단위: 억원)

자료: KIS자산평가

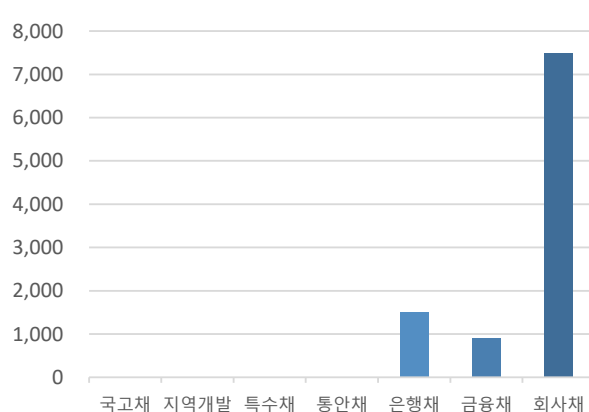
그림2. 크레딧 섹터별 당일 만기액 (단위: 억원)

자료: KIS자산평가

PART 3 주요채권지수

표9. 주요채권지수

구분	한경- KIS-Reuters				KOBIS30	KOBIS120
	종합	국공채	금융채	회사채		
당일지수	270.0826	268.9963	261.5212	306.8562	239.5891	255.0292
전일대비	-0.3232	-0.4655	-0.0477	-0.1136	-0.0126	-0.0556
평균듀레이션	5.2459	7.2362	1.3921	2.3069	0.9270	1.8039

그림3. 일일변동추이(채권종류)

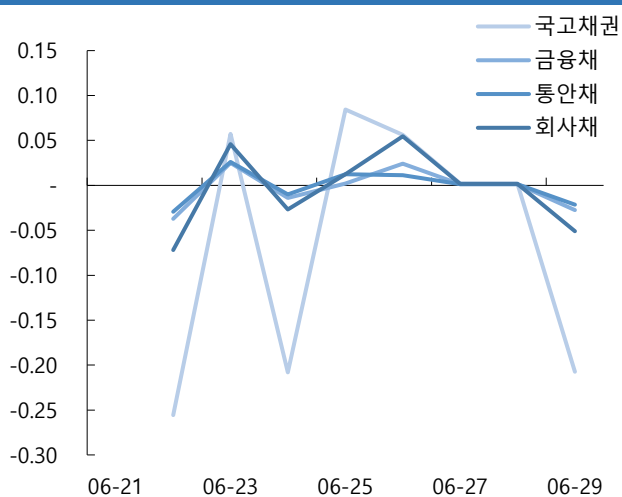

자료: KIS자산평가

그림4. 일일변동추이(잔존만기)

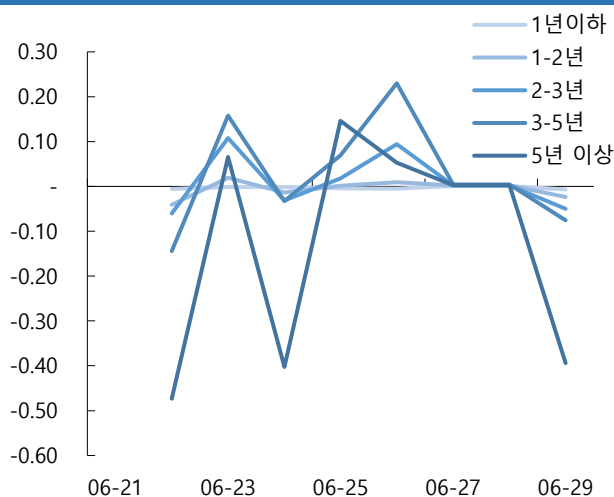

자료: KIS자산평가

그림5. 기간별수익률(채권종류)

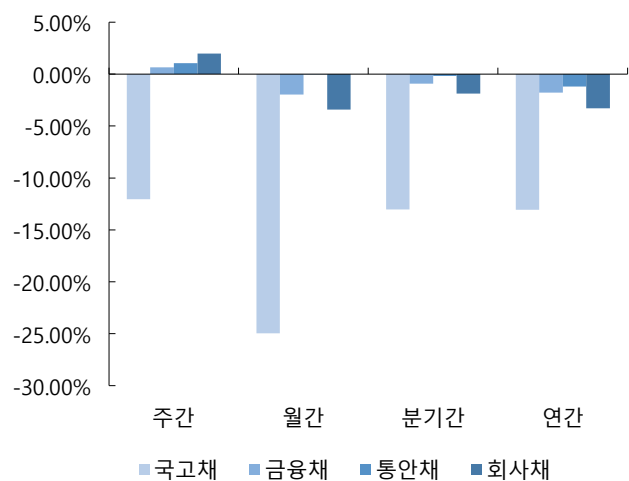

자료: KIS자산평가

그림6. 기간별수익률(잔존만기)

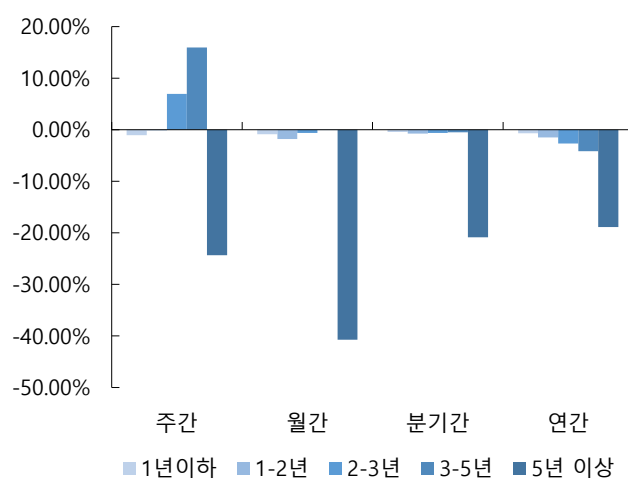

자료: KIS자산평가

표12. 기준물 단가 변화표 (매매일 : 2026/06/29)

종목명	금리	7/1	차이	7/2	차이	종목명	금리	7/1	차이	7/2	차이	종목명	금리	7/1	차이	7/2	차이	종목명	금리	7/1	차이	7/2	차이
통당	3.625	10,049		9,965		국고25-10	3.617	9,814		9,815		국고26-5	3.695	9,965		9,966		국고25-3	3.820	9,671		9,672	
	3.630	10,049	0	9,964	1		3.622	9,813	1	9,814	1		3.700	9,964	1	9,965	1		3.825	9,670	1	9,671	1
	3.635	10,048	1	9,963	1		3.627	9,812	1	9,813	1		3.705	9,963	1	9,964	1		3.830	9,668	2	9,669	2
	3.640	10,047	1	9,962	1		3.632	9,811	1	9,812	1		3.710	9,961	2	9,962	2		3.835	9,666	2	9,667	2
	3.645	10,046	1	9,962	0		3.637	9,809	2	9,810	2		3.715	9,960	1	9,961	1		3.840	9,665	1	9,666	1
	3.650	10,045	1	9,961	1		3.642	9,808	1	9,809	1		3.720	9,958	2	9,959	2		3.845	9,663	2	9,664	2
	3.655	10,044	1	9,960	1		3.647	9,807	1	9,808	1		3.725	9,957	1	9,958	1		3.850	9,661	2	9,662	2
	3.660	10,043	1	9,959	1		3.652	9,806	1	9,807	1		3.730	9,956	1	9,957	1		3.855	9,660	1	9,661	1
○ KIS 민평	3.665	10,043	0	9,958	1	○ KIS 민평	3.657	9,805	1	9,806	1	○ KIS 민평	3.735	9,954	2	9,955	2	○ KIS 민평	3.860	9,658	2	9,659	2
	3.670	10,042	1	9,957	1		3.662	9,804	1	9,805	1		3.740	9,953	1	9,954	1		3.865	9,656	2	9,657	2
	3.675	10,041	1	9,956	1		3.667	9,803	1	9,804	1		3.745	9,952	1	9,953	1		3.870	9,655	1	9,656	1
	3.680	10,040	1	9,956	0		3.672	9,801	2	9,802	2		3.750	9,950	2	9,951	2		3.875	9,653	2	9,654	2
	3.685	10,039	1	9,955	1		3.677	9,800	1	9,801	1		3.755	9,949	1	9,950	1		3.880	9,651	2	9,652	2
	3.690	10,038	1	9,954	1		3.682	9,799	1	9,800	1		3.760	9,947	2	9,948	2		3.885	9,650	1	9,651	1
	3.695	10,038	0	9,953	1		3.687	9,798	1	9,799	1		3.765	9,946	1	9,947	1		3.890	9,648	2	9,649	2
	3.700	10,037	1	9,952	1		3.692	9,797	1	9,798	1		3.770	9,945	1	9,946	1		3.895	9,646	2	9,647	2
	3.705	10,036	1	9,951	1		3.697	9,796	1	9,797	1		3.775	9,943	2	9,944	2		3.900	9,645	1	9,646	1

종목명	금리	7/1	차이	7/2	차이	종목명	금리	7/1	차이	7/2	차이	종목명	금리	7/1	차이	7/2	차이	종목명	금리	7/1	차이	7/2	차이
국고25-8	3.880	9,546		9,547		국고26-3	3.922	9,870		9,871		국고25-11	4.095	9,362		9,363		국고26-6	4.100	10,145		10,146	
	3.885	9,544	2	9,545	2		3.927	9,868	2	9,869	2		4.100	9,358	4	9,359	4		4.105	10,141	4	10,142	4
	3.890	9,543	1	9,544	1		3.932	9,866	2	9,867	2		4.105	9,354	4	9,355	4		4.110	10,137	4	10,138	4
	3.895	9,541	2	9,542	2		3.937	9,864	2	9,865	2		4.110	9,350	4	9,351	4		4.115	10,133	4	10,134	4
	3.900	9,539	2	9,540	2		3.942	9,862	2	9,863	2		4.115	9,347	3	9,348	3		4.120	10,129	4	10,130	4
	3.905	9,537	2	9,538	2		3.947	9,859	3	9,860	3		4.120	9,343	4	9,344	4		4.125	10,125	4	10,126	4
	3.910	9,535	2	9,536	2		3.952	9,857	2	9,858	2		4.125	9,339	4	9,340	4		4.130	10,120	5	10,122	4
	3.915	9,533	2	9,534	2		3.957	9,855	2	9,856	2		4.130	9,335	4	9,336	4		4.135	10,116	4	10,118	4
○ KIS 민평	3.920	9,531	2	9,532	2	○ KIS 민평	3.962	9,853	2	9,854	2	○ KIS 민평	4.135	9,332	3	9,333	3	○ KIS 민평	4.140	10,112	4	10,113	5
	3.925	9,530	1	9,531	1		3.967	9,851	2	9,852	2		4.140	9,328	4	9,329	4		4.145	10,108	4	10,109	4
	3.930	9,528	2	9,529	2		3.972	9,849	2	9,850	2		4.145	9,324	4	9,325	4		4.150	10,104	4	10,105	4
	3.935	9,526	2	9,527	2		3.977	9,847	2	9,848	2		4.150	9,321	3	9,322	3		4.155	10,100	4	10,101	4
	3.940	9,524	2	9,525	2		3.982	9,845	2	9,846	2		4.155	9,317	4	9,318	4		4.160	10,096	4	10,097	4
	3.945	9,522	2	9,523	2		3.987	9,843	2	9,844	2		4.160	9,313	4	9,314	4		4.165	10,092	4	10,093	4
	3.950	9,520	2	9,521	2		3.992	9,841	2	9,842	2		4.165	9,309	4	9,310	4		4.170	10,088	4	10,089	4
	3.955	9,518	2	9,519	2		3.997	9,839	2	9,840	2		4.170	9,306	3	9,307	3		4.175	10,084	4	10,085	4
	3.960	9,517	1	9,518	1		4.002	9,836	3	9,837	3		4.175	9,302	4	9,303	4		4.180	10,080	4	10,081	4

표13. KIS자산평가 최종호가집계표 (매매일 : 2026/06/29)

잔존만기			통안증권							국고채						예보채						
년	월	일	휴일	종목명	잔액(조)	만기일	전일	당일	등락	종목명	잔액(조)	만기일	전일	당일	등락	종목명	잔액(조)	만기일	전일	당일	등락	
0	0	1		통안DC026-0630-0910	0.5	26-06-30	2.515	2.515	0.000													
0	0	1		(할)통안DC026-0630-0910	0.5	26-06-30	2.515	2.515	0.000													
0	0	3		통안03200-2607-02	3.79	26-07-02	2.640	2.640	0.000	재정2026-0130-0063	2.5	26-07-02	2.670	2.670	0.000							
0	0	8		통안DC026-0707-0910	0.5	26-07-07	2.550	2.550	0.000													
0	0	8		(할)통안DC026-0707-0910	0.5	26-07-07	2.550	2.550	0.000													
0	0	10		통안02280-2607-01	0.78	26-07-09	2.680	2.680	0.000	재정2026-0140-0063	2.5	26-07-09	2.640	2.640	0.000							
0	0	11								외평채권02250-2607(25-7)	1.18	26-07-10	2.520	2.520	0.000							
0	0	15		통안DC026-0714-0910	0.5	26-07-14	2.545	2.545	0.000													
0	0	15		(할)통안DC026-0714-0910	0.5	26-07-14	2.545	2.545	0.000													
0	0	17								재정2026-0150-0063	2.5	26-07-16	2.710	2.710	0.000							
0	0	22		통안DC026-0721-0910	0.5	26-07-21	2.530	2.530	0.000													
0	0	22		(할)통안DC026-0721-0910	0.5	26-07-21	2.530	2.530	0.000													
0	0	24								재정2026-0160-0063	2.5	26-07-23	2.700	2.700	0.000							
0	0	29		(할)통안DC026-0728-0910	0.5	26-07-28	2.535	2.535	0.000													
0	0	29		통안DC026-0728-0910	0.5	26-07-28	2.535	2.535	0.000													
0	1	1								재정2026-0170-0063	2.48	26-07-30	2.730	2.730	0.000							
0	1	5		통안DC026-0803-0910	0.6	26-08-03	2.555	2.555	0.000													
0	1	5		(할)통안DC026-0803-0910	0.6	26-08-03	2.555	2.555	0.000													
0	1	9								재정2026-0180-0063	1	26-08-07	2.780	2.780	0.000							
0	1	12								외평채권02250-2608(25-8)	0.96	26-08-10	2.505	2.505	0.000							
0	1	13		통안DC026-0811-0910	0.5	26-08-11	2.615	2.615	0.000													
0	1	13		(할)통안DC026-0811-0910	0.5	26-08-11	2.615	2.615	0.000													
0	1	15								재정2026-0190-0063	1	26-08-13	2.800	2.800	0.000							
0	1	20		(할)통안DC026-0818-0910	0.5	26-08-18	2.595	2.595	0.000													
0	1	20		통안DC026-0818-0910	0.5	26-08-18	2.595	2.595	0.000													
0	1	22								재정2026-0200-0063	1	26-08-20	2.800	2.800	0.000							
0	1	28		(할)통안DC026-0826-0910	0.5	26-08-26	2.640	2.640	0.000													
0	1	28		통안DC026-0826-0910	0.5	26-08-26	2.640	2.640	0.000													
0	1	29								재정2026-0210-0063	1	26-08-27	2.760	2.760	0.000							
0	2	3		통안DC026-0901-0910	0.5	26-09-01	2.660	2.660	0.000													
0	2	3		(할)통안DC026-0901-0910	0.5	26-09-01	2.660	2.660	0.000													
0	2	5		통안04000-2609-03	4.46	26-09-03	2.680	2.680	0.000													
0	2	10		(할)통안DC026-0908-0910	0.5	26-09-08	2.670	2.670	0.000													
0	2	10		통안DC026-0908-0910	0.5	26-09-08	2.670	2.670	0.000													

5	5	11						국고04000-3112(국고11-7)	17.93	31-12-10	3.997	4.017	0.020						
5	5	11						국고02375-3112(국고21-11)	15.97	31-12-10	4.005	4.025	0.020						
5	11	12						국고03375-3206(국고22-5)	13.84	32-06-10	4.005	4.030	0.025						
							6Y	6Y			4.005	4.030	0.025	6Y			4.045	4.070	0.025
6	5	11						국고04250-3212(국고22-14)	14.06	32-12-10	4.040	4.060	0.020						
6	11	12						국고03250-3306(국고23-5)	15.04	33-06-10	4.055	4.075	0.020						
							7Y	7Y			4.055	4.075	0.020	7Y			4.197	4.217	0.020
7	5	11	토-1					국고04125-3312(국고23-11)	13.94	33-12-10	4.070	4.090	0.020						
7	5	11	토-1					국고03750-3312(국고13-8)	14.91	33-12-10	4.070	4.090	0.020						
7	11	12	토-1					국고03500-3406(국고24-5)	15.31	34-06-10	4.085	4.105	0.020						
							8Y	8Y			4.085	4.105	0.020	8Y			4.162	4.182	0.020
8	5	11	일+1					국고03000-3412(국고24-13)	15.81	34-12-10	4.060	4.085	0.025						
8	11	12	일+1					국고02625-3506(국고25-5)	13.5	35-06-10	4.085	4.110	0.025						
							9Y	9Y			4.085	4.110	0.025	9Y			4.161	4.186	0.025
9	2	12						국고02625-3509(국고15-6)	10.88	35-09-10	4.130	4.152	0.022						
9	5	11						국고03250-3512(국고25-11)	17.66	35-12-10	4.117	4.135	0.018						
9	11	12						국고04250-3606(국고26-6)	5.53	36-06-10	4.117	4.140	0.023						
							10Y	10Y			4.117	4.140	0.023	10Y			4.234	4.257	0.023
10	2	12						국고01500-3609(국고16-6)	9.5	36-09-10	4.147	4.167	0.020						
11	2	12						국고02250-3709(국고17-5)	9.21	37-09-10	4.170	4.190	0.020						
							12Y	12Y			4.170	4.190	0.020	12Y			4.245	4.265	0.020
12	2	12						국고02375-3809(국고18-7)	7.94	38-09-10	4.197	4.215	0.018						
13	2	12	토-1					국고01125-3909(국고19-6)	11.26	39-09-10	4.185	4.202	0.017						
14	2	12						국고01500-4009(국고20-7)	11.08	40-09-10	4.232	4.250	0.018						
							15Y	15Y			4.232	4.250	0.018	15Y			4.342	4.360	0.018
15	2	12	추석+2					국고01875-4109(국고21-9)	8.99	41-09-10	4.255	4.270	0.015						
16	2	12						국고03250-4209(국고22-11)	8.76	42-09-10	4.285	4.300	0.015						
16	5	11						국고03000-4212(국고12-5)	17.76	42-12-10	4.290	4.305	0.015						
							17Y	17Y			4.290	4.305	0.015	17Y			4.393	4.408	0.015
17	2	12						국고03875-4309(국고23-9)	7.8	43-09-10	4.307	4.320	0.013						
18	2	12	토-1					국고02875-4409(국고24-10)	7.2	44-09-10	4.325	4.337	0.012						
18	5	11	토-1					국고02750-4412(국고14-7)	14.95	44-12-10	4.302	4.315	0.013						
19	2	12	일+1					국고02750-4509(국고25-9)	5.68	45-09-10	4.310	4.320	0.010						
19	8	10	토-1					국고02000-4603(국고16-1)	14.34	46-03-10	4.317	4.327	0.010						
							20Y	20Y			4.310	4.320	0.010	20Y			4.435	4.445	0.010
20	8	10	일+1					국고02125-4703(국고17-1)	21.41	47-03-10	4.340	4.352	0.012						
21	8	10						국고02625-4803(국고18-2)	22.78	48-03-10	4.342	4.357	0.015						
22	8	10						국고02000-4903(국고19-2)	26.52	49-03-10	4.337	4.355	0.018						
23	8	10						국고01500-5003(국고20-2)	43.34	50-03-10	4.360	4.380	0.020						

24	8	10						국고01875-5103(국고21-2)	49.66	51-03-10	4.372	4.407	0.035						
			25Y					25Y			4.372	4.407	0.035	25Y			4.544	4.579	0.035
25	8	10	일+1					국고02500-5203(국고22-2)	28.39	52-03-10	4.372	4.407	0.035						
26	2	12						국고03125-5209(국고22-9)	16.69	52-09-10	4.377	4.407	0.030						
26	8	10						국고03250-5303(국고23-2)	29.21	53-03-10	4.360	4.390	0.030						
27	2	12						국고03625-5309(국고23-7)	19.13	53-09-10	4.360	4.390	0.030						
27	8	10						국고03250-5403(국고24-2)	30.22	54-03-10	4.342	4.372	0.030						
28	2	12						국고02750-5409(국고24-8)	20.86	54-09-10	4.340	4.375	0.035						
28	8	10						국고02625-5503(국고25-2)	41.97	55-03-10	4.345	4.380	0.035						
29	2	12						국고02625-5509(국고25-7)	27.09	55-09-10	4.337	4.377	0.040						
29	8	10						국고03500-5603(국고26-2)	23.56	56-03-10	4.335	4.375	0.040						
			30Y					30Y			4.335	4.375	0.040	30Y			4.493	4.533	0.040
			35Y					35Y			4.340	4.380	0.040	35Y			4.513	4.553	0.040
			40Y					40Y			4.312	4.352	0.040	40Y			4.520	4.560	0.040
40	2	12						국고01500-6609(국고16-9)	2.18	66-09-10	4.250	4.290	0.040						
42	2	12						국고02000-6809(국고18-8)	7.51	68-09-10	4.245	4.285	0.040						
44	2	12						국고01625-7009(국고20-10)	9.22	70-09-10	4.242	4.285	0.043						
			45Y					45Y			4.242	4.285	0.043	45Y			4.466	4.509	0.043
46	2	12	토-1					국고03500-7209(국고22-12)	8.83	72-09-10	4.245	4.290	0.045						
48	2	12						국고02750-7409(국고24-11)	14.79	74-09-10	4.240	4.285	0.045						
			50Y					50Y			4.240	4.285	0.045	50Y			4.486	4.531	0.045