

PART 1 금리추이

표1. 국내 금리 추이 (단위: %, bp)

국내금리	06/26	전일 대비	전월 대비
통안 2Y	3.650	-2.0	12.0
국고 3Y	3.715	-4.7	7.3
국고 10Y	4.117	-3.8	6.2
국고 30Y	4.335	1.0	36.5
CD 91D	2.920	0.0	11.0
CP 91D	3.180	1.0	13.0
Call	2.610	1.0	6.0

표2. 해외 금리 추이 (단위: %, bp)

국내금리	06/26	전일 대비	전월 대비
미국 2Y	4.091	-6.2	10.7
미국 5Y	4.136	-5.8	2.0
미국 10Y	4.377	-3.6	-8.4
독일 2Y	2.525	-2.4	-17.4
독일 10Y	2.848	-1.8	-24.7
일본 10Y	2.611	-1.8	2.2
중국 10Y	1.728	-0.3	-1.1

표3. 크레딧 YTM (단위: %, bp)

구분		금일 YTM (06/26)				전일 대비 (06/25)			
		1Y	3Y	5Y	10Y	1Y	3Y	5Y	10Y
특수채	AAA	3.669	4.077	4.216	4.303	2.0	-3.5	-4.5	-3.8
은행채	산금/중금	3.647	3.987	4.245	4.470	1.5	-4.7	-5.5	-3.8
	AAA	3.694	4.075	4.283	4.573	1.5	-4.7	-5.5	-3.8
금융채	AA+	3.883	4.282	4.367	5.494	1.5	-4.7	-5.5	-3.8
	AA0	3.901	4.367	4.538	5.674	1.5	-4.7	-5.5	-3.8
	AA-	3.969	4.454	4.629	5.881	1.5	-4.7	-5.5	-3.8
회사채	AAA	3.732	4.199	4.307	4.628	1.5	-4.2	-5.5	-3.8
	AA+	3.830	4.309	4.398	4.921	2.0	-3.2	-5.5	-3.8
	AA0	3.856	4.344	4.466	5.260	2.0	-3.2	-5.5	-3.8
	AA-	3.894	4.388	4.567	5.626	2.0	-3.2	-5.5	-3.8

표4. 크레딧 스프레드 (단위: %, bp)

구분		금일 스프레드 (06/26)				전일 대비 (06/25)			
		1Y	3Y	5Y	10Y	1Y	3Y	5Y	10Y
특수채	AAA	0.669	0.362	0.271	0.186	1.0	1.2	1.0	0.0
은행채	산금/중금	0.647	0.272	0.300	0.353	0.5	0.0	0.0	0.0
	AAA	0.694	0.360	0.338	0.456	0.5	0.0	0.0	0.0
금융채	AA+	0.883	0.567	0.422	1.377	0.5	0.0	0.0	0.0
	AA0	0.901	0.652	0.593	1.557	0.5	0.0	0.0	0.0
	AA-	0.969	0.739	0.684	1.764	0.5	0.0	0.0	0.0
회사채	AAA	0.732	0.484	0.362	0.511	0.5	0.5	0.0	0.0
	AA+	0.830	0.594	0.453	0.804	1.0	1.5	0.0	0.0
	AA0	0.856	0.629	0.521	1.143	1.0	1.5	0.0	0.0
	AA-	0.894	0.673	0.622	1.509	1.0	1.5	0.0	0.0

표5. CD/CP YTM

(단위: %, bp)

구분		금일 YTM (06/26)					전일 대비 (06/25)				
		7D	1M	3M	6M	1Y	7D	1M	3M	6M	1Y
CD	AAA	2.69	2.80	2.92	2.99	3.01	0.0	0.0	0.0	1.0	1.0
	AA+	2.73	2.85	2.98	3.06	3.09	0.0	0.0	0.0	1.0	1.0
CP	A1	2.84	2.97	3.18	3.31	3.33	0.0	0.0	1.0	1.0	1.0
	A2+	2.93	3.07	3.28	3.44	3.47	0.0	0.0	1.0	1.0	1.0
	A3+	3.00	3.21	3.46	3.63	3.69	0.0	0.0	1.0	1.0	1.0

PART 2 발행.만기/유통
표6. 금일 발행 내역

(단위: %, 억원)

섹터	종목명	발행일	만기일	만기	이자지급	쿠폰	발행 SP	발행액	ESG*	등급
특수채	도로공사1009	2026-06-26	2056-06-26	30	이표	4.535	민평+7.0bp	1,000		AAA
특수채	경기주택도시공사26-06-140	2026-06-26	2029-04-03	2.77	이표	4.148	민평+0.7bp	8,000		AAA
특수채	주택금융공사287(사)	2026-06-26	2029-06-08	2.95	이표	4.070	민평+0.7bp	4,200	S	AAA
특수채	주택금융공사288(사)	2026-06-26	2028-12-26	2.5	이표	4.000	민평+3.5bp	800	S	AAA
은행채	신한은행30-06-이-3-A	2026-06-26	2029-06-26	3	이표	4.120	민평-1.4bp	5,500		AAA
은행채	기업은행(변)2606이245A-26	2026-06-26	2027-02-26	0.67	FRN	3.040	-	500		AAA
은행채	기업은행(신)2606이2A-26	2026-06-26	2028-06-26	2	이표	3.960	민평+1.8bp	1,000		AAA
은행채	기업은행(행)2606이3A-26	2026-06-26	2029-06-26	3	이표	4.040	민평+0.8bp	1,500		AAA
은행채	산금26변이010006261M(사)	2026-06-26	2027-06-26	1	FRN	3.040	-	1,600	S	AAA
은행채	한국수출입금융(구조)2606차-단리-30(콜)	2026-06-26	2056-06-26	30	단리	6.900	-	1,000		AAA
은행채	광주은행2026-06이2갑-26	2026-06-26	2028-06-26	2	이표	4.080	민평-0.2bp	2,000		AA+
금융채	신한카드2295-1	2026-06-26	2028-09-26	2.25	이표	4.295	민평	500		AA+
금융채	신한카드2295-2	2026-06-26	2031-06-26	5	이표	4.431	민평	100		AA+
금융채	케이비국민카드451-1	2026-06-26	2029-01-26	2.58	이표	4.295	민평	300		AA+
금융채	케이비국민카드451-2	2026-06-26	2029-03-26	2.75	이표	4.313	민평	100		AA+
금융채	케이비국민카드451-3	2026-06-26	2029-11-26	3.42	이표	4.356	민평	300		AA+
금융채	롯데카드588	2026-06-26	2028-07-25	2.08	이표	4.890	민평+17.1bp	1,000		AA-
금융채	우리금융캐피탈551-1	2026-06-26	2027-06-25	1	이표	3.929	민평	300		AA-
금융채	우리금융캐피탈551-2	2026-06-26	2027-08-26	1.17	이표	4.022	민평	200		AA-
금융채	우리금융캐피탈551-3	2026-06-26	2028-08-25	2.16	FRN	4.332	-	200		AA-
금융채	우리금융캐피탈551-4	2026-06-26	2028-11-27	2.42	FRN	4.317	-	300		AA-
금융채	우리금융캐피탈551-5	2026-06-26	2029-06-26	3	이표	4.426	민평	200		AA-
금융채	JB 우리캐피탈565-1	2026-06-26	2027-08-26	1.17	이표	4.071	민평	400		AA-
금융채	JB 우리캐피탈565-2	2026-06-26	2028-04-26	1.83	이표	4.362	민평	300		AA-
금융채	JB 우리캐피탈565-3	2026-06-26	2028-05-26	1.92	이표	4.387	민평	300		AA-
금융채	JB 우리캐피탈565-4	2026-06-26	2029-05-25	2.91	이표	4.458	민평	200		AA-
금융채	애규온캐피탈259	2026-06-26	2028-06-26	2	이표	5.301	민평-40.0bp	200		A0
회사채	신한금융지주188-1	2026-06-26	2029-04-03	2.77	이표	4.159	민평-2.0bp	1,000		AAA
회사채	신한금융지주188-2	2026-06-26	2029-06-26	3	이표	4.184	민평-1.0bp	300		AAA
회사채	하나금융지주73-1	2026-06-26	2027-06-25	1	이표	3.674	민평-1.0bp	1,000		AAA
회사채	하나금융지주73-2	2026-06-26	2029-04-03	2.77	이표	4.166	민평-1.0bp	2,000		AAA
회사채	BNK금융지주54	2026-06-26	2029-04-03	2.77	이표	4.224	민평-1.0bp	1,000		AAA
회사채	농협금융지주57	2026-06-26	2029-04-03	2.77	이표	4.159	민평-1.0bp	3,000		AAA
MBS	주택금융공사MBS 2026-15(1-1)(사)	2026-06-26	2027-06-26	1	이표	3.743	국고+45.0bp	580	S	AAA
MBS	주택금융공사MBS 2026-15(1-2)(사)	2026-06-26	2028-06-26	2	이표	4.043	국고+38.0bp	1,400	S	AAA

MBS	주택금융공사MBS 2026-15(1-3)(사)	2026-06-26	2029-06-26	3	이표	4.181	국고+40.0bp	2,100	S	AAA
MBS	주택금융공사MBS 2026-15(1-4)(사)	2026-06-26	2031-06-26	5	이표	4.291	국고+27.0bp	500	S	AAA

*ESG : 녹색(Green), 사회(Social), 지배구조(Governance)

주) 선매출채권, ABS, 주관채, 파생상품 제외

표7. 만기 현황 (T+7)

(단위: %, 억원)

섹터	종목명	발행일	만기일	만기	이자지급	쿠폰	발행액	ESG*	등급
특수채	토지주택채권70	2011-07-08	2026-07-08	15	이표	4.67	400		AAA
은행채	SC은행(이중상환)2021-0002	2021-07-08	2026-07-08	5	이표	1.99	2,500		
특수채	토지주택채권70	2011-07-08	2026-07-08	15	이표	4.67	400		AAA

*ESG : 녹색(Green), 사회(Social), 지배구조(Governance)

주) 선매출채권, ABS, 주관채, 파생상품 제외

은행채	국민은행4509할인일10M-08	2025-09-08	2026-07-08	0.83	할인	2.48	1,500		AAA
은행채	기업은행(단)2508할334A-08	2025-08-08	2026-07-08	0.92	할인	2.43	2,700		AAA
은행채	산금24신이0200-0708-1	2024-07-08	2026-07-08	2	이표	3.22	3,500		AAA
금융채	삼성카드2392	2019-07-08	2026-07-08	7	이표	1.875	500		AA+
금융채	현대캐피탈2022(연)	2024-07-08	2026-07-08	2	이표	3.441	1,000		AA+
금융채	케이비국민카드331-2	2021-07-08	2026-07-08	5	이표	2.033	700		AA+
금융채	우리카드243-1(사)	2024-07-09	2026-07-08	2	이표	3.458	300	S	AA0
금융채	하나카드262-4(사)	2024-07-09	2026-07-08	2	이표	3.455	100	S	AA0
금융채	케이비캐피탈476-7(지)	2021-07-08	2026-07-08	5	이표	2.098	200	G	AA-
금융채	롯데카드529-2	2024-05-07	2026-07-08	2.17	이표	4.12	200		AA-
금융채	우리금융캐피탈421-6	2021-07-08	2026-07-08	5	이표	2.188	100		AA-
회사채	우리금융지주8-2	2024-07-08	2026-07-08	2	이표	3.325	500		AAA
회사채	GS글로벌22-2	2021-07-08	2026-07-08	5	이표	2.545	200		A0
MBS	주택금융공사MBS2016-14(1-6)	2016-07-08	2026-07-08	10	이표	1.545	500		AAA

표8. 섹터별 당일 유통 랭킹 TOP 3

(단위: 억원)

섹터	종목코드	종목명	거래량
국고채	KR103501GF63	국고02250-2806(국고25-4)	38,513
국고채	KR103501GFC3	국고02750-2812(국고25-10)	26,496
국고채	KR103503GG60	국고04250-3606(국고26-6)	24,264
지역개발	KR2004012C52	인천지역개발22-05	74
지역개발	KR2001024G68	서울도시철도26-06	65
지역개발	KR2077012C90	경북지역개발22-09	62
특수채	KR353602GG61	경기주택도시공사26-06-140	36,000
특수채	KR354419GG62	주택금융공사287(사)	8,400
특수채	KR350703GG65	도로공사1009	3,900
통안채	KR310101GF76	통안02400-2707-02	11,600
통안채	KR310101GG42	통안03420-2804-02	9,900
통안채	KR310102GG33	통안03340-2903-03	3,900
은행채	KR600001AG68	신한은행30-06-이-3-A	11,300
은행채	KR6192531G67	광주은행2026-06이2갑-26	6,000
은행채	KR310506AG15	기업은행(단)2601할181A-15	3,000
금융채	KR6021965G55	케이비캐피탈584-2	1,800
금융채	KR601945CG30	아이비케이캐피탈349-3	1,300
금융채	KR6205493F72	하나카드284	1,118
회사채	KR6086792G65	하나금융지주73-2	4,000
회사채	KR6055552G60	신한금융지주188-1	2,400
회사채	KR6166261G67	농협금융지주57	2,300

주) 옵션, FRN, 파생상품 제외

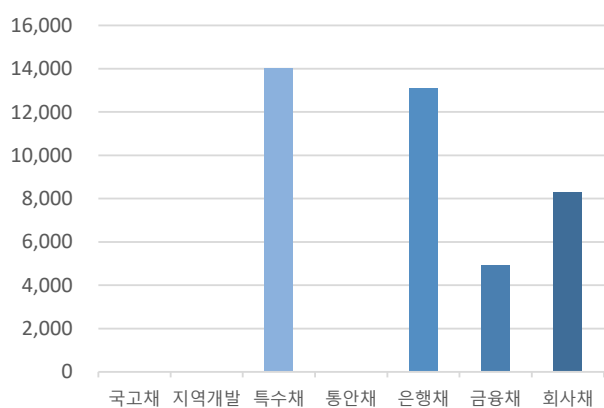
그림1. 크레딧 섹터별 당일 발행액 (단위: 억원)

자료: KIS자산평가

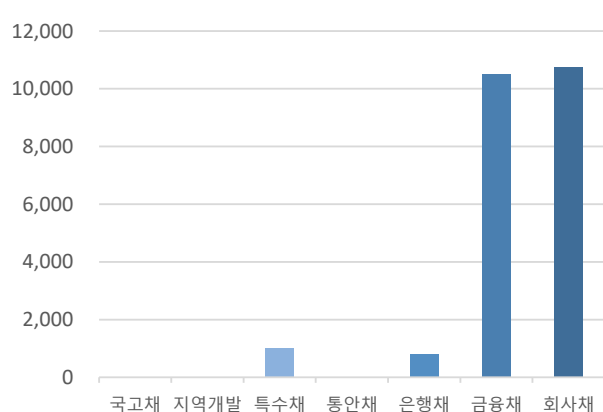
그림2. 크레딧 섹터별 당일 만기액 (단위: 억원)

자료: KIS자산평가

PART 3 주요채권지수

표9. 주요채권지수

구분	한경- KIS-Reuters				KOBIS30	KOBIS120
	종합	국공채	금융채	회사채		
당일지수	270.3483	269.4042	261.5148	306.9017	239.5601	255.0375
전일대비	0.1664	0.1961	0.0849	0.1838	0.0331	0.1548
평균듀레이션	5.2711	7.2689	1.3959	2.3117	0.9350	1.8123

그림3. 일일변동추이(채권종류)

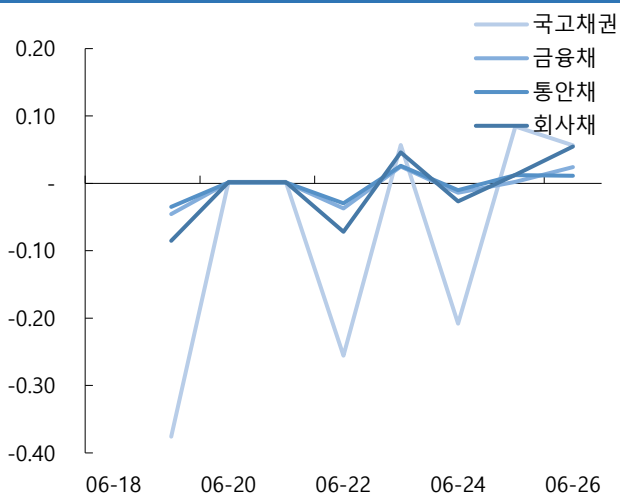

자료: KIS자산평가

그림4. 일일변동추이(잔존만기)

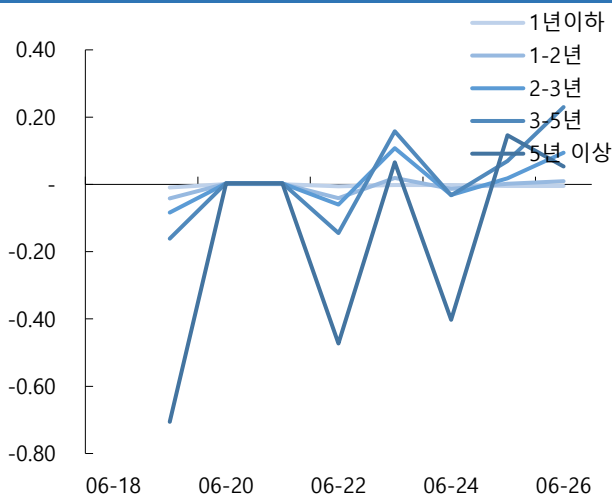

자료: KIS자산평가

그림5. 기간별수익률(채권종류)

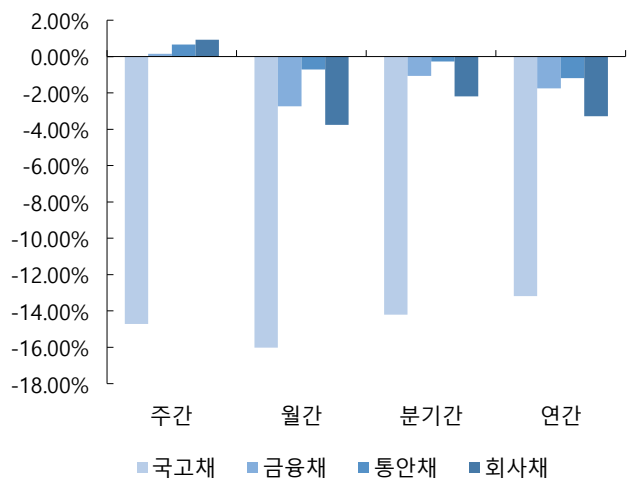

자료: KIS자산평가

그림6. 기간별수익률(잔존만기)

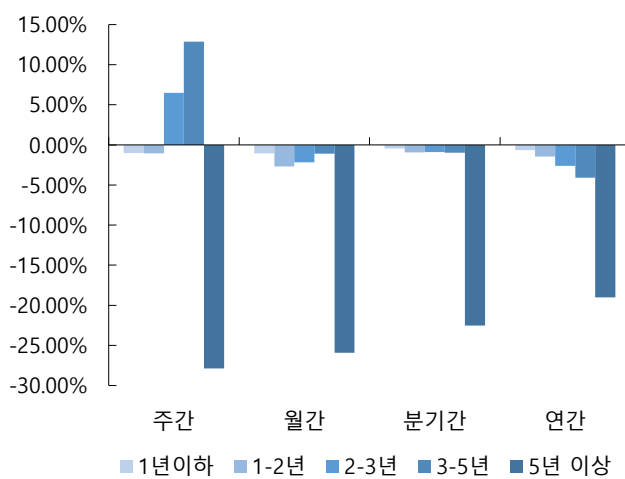

자료: KIS자산평가

표12. 기준물 단가 변화표 (매매일 : 2026/06/26)

종목명	금리	6/30	차이	7/1	차이	종목명	금리	6/30	차이	7/1	차이	종목명	금리	6/30	차이	7/1	차이	종목명	금리	6/30	차이	7/1	차이
통당	3.610	10,051		10,052		국고25-10	3.600	9,817		9,818		국고26-5	3.675	9,970		9,971		국고25-3	3.805	9,675		9,676	
	3.615	10,050	1	10,051	1		3.605	9,816	1	9,817	1		3.680	9,968	2	9,969	2		3.810	9,674	1	9,675	1
	3.620	10,049	1	10,050	1		3.610	9,815	1	9,816	1		3.685	9,967	1	9,968	1		3.815	9,672	2	9,673	2
	3.625	10,048	1	10,049	1		3.615	9,814	1	9,814	2		3.690	9,966	1	9,967	1		3.820	9,670	2	9,671	2
	3.630	10,048	0	10,049	0		3.620	9,812	2	9,813	1		3.695	9,964	2	9,965	2		3.825	9,669	1	9,670	1
	3.635	10,047	1	10,048	1		3.625	9,811	1	9,812	1		3.700	9,963	1	9,964	1		3.830	9,667	2	9,668	2
	3.640	10,046	1	10,047	1		3.630	9,810	1	9,811	1		3.705	9,962	1	9,963	1		3.835	9,665	2	9,666	2
	3.645	10,045	1	10,046	1		3.635	9,809	1	9,810	1		3.710	9,960	2	9,961	2		3.840	9,664	1	9,665	1
○ KIS 민평	3.650	10,044	1	10,045	1	○ KIS 민평	3.640	9,808	1	9,809	1	○ KIS 민평	3.715	9,959	1	9,960	1	○ KIS 민평	3.845	9,662	2	9,663	2
	3.655	10,043	1	10,044	1		3.645	9,807	1	9,808	1		3.720	9,957	2	9,958	2		3.850	9,660	2	9,661	2
	3.660	10,042	1	10,043	1		3.650	9,806	1	9,806	2		3.725	9,956	1	9,957	1		3.855	9,659	1	9,660	1
	3.665	10,042	0	10,043	0		3.655	9,804	2	9,805	1		3.730	9,955	1	9,956	1		3.860	9,657	2	9,658	2
	3.670	10,041	1	10,042	1		3.660	9,803	1	9,804	1		3.735	9,953	2	9,954	2		3.865	9,655	2	9,656	2
	3.675	10,040	1	10,041	1		3.665	9,802	1	9,803	1		3.740	9,952	1	9,953	1		3.870	9,654	1	9,655	1
	3.680	10,039	1	10,040	1		3.670	9,801	1	9,802	1		3.745	9,951	1	9,952	1		3.875	9,652	2	9,653	2
	3.685	10,038	1	10,039	1		3.675	9,800	1	9,801	1		3.750	9,949	2	9,950	2		3.880	9,650	2	9,651	2
	3.690	10,037	1	10,038	1		3.680	9,799	1	9,800	1		3.755	9,948	1	9,949	1		3.885	9,649	1	9,650	1

종목명	금리	6/30	차이	7/1	차이	종목명	금리	6/30	차이	7/1	차이	종목명	금리	6/30	차이	7/1	차이	종목명	금리	6/30	차이	7/1	차이
국고25-8	3.862	9,552		9,553		국고26-3	3.905	9,876		9,877		국고25-11	4.077	9,374		9,375		국고26-6	4.077	10,163		10,164	
	3.867	9,550	2	9,551	2		3.910	9,874	2	9,875	2		4.082	9,370	4	9,371	4		4.082	10,159	4	10,160	4
	3.872	9,548	2	9,549	2		3.915	9,872	2	9,873	2		4.087	9,366	4	9,368	3		4.087	10,154	5	10,156	4
	3.877	9,546	2	9,547	2		3.920	9,870	2	9,871	2		4.092	9,363	3	9,364	4		4.092	10,150	4	10,151	5
	3.882	9,545	1	9,546	1		3.925	9,868	2	9,869	2		4.097	9,359	4	9,360	4		4.097	10,146	4	10,147	4
	3.887	9,543	2	9,544	2		3.930	9,866	2	9,867	2		4.102	9,355	4	9,356	4		4.102	10,142	4	10,143	4
	3.892	9,541	2	9,542	2		3.935	9,863	3	9,864	3		4.107	9,352	3	9,353	3		4.107	10,138	4	10,139	4
	3.897	9,539	2	9,540	2		3.940	9,861	2	9,862	2		4.112	9,348	4	9,349	4		4.112	10,134	4	10,135	4
○ KIS 민평	3.902	9,537	2	9,538	2	○ KIS 민평	3.945	9,859	2	9,860	2	○ KIS 민평	4.117	9,344	4	9,345	4	○ KIS 민평	4.117	10,130	4	10,131	4
	3.907	9,535	2	9,536	2		3.950	9,857	2	9,858	2		4.122	9,340	4	9,341	4		4.122	10,126	4	10,127	4
	3.912	9,533	2	9,534	2		3.955	9,855	2	9,856	2		4.127	9,337	3	9,338	3		4.127	10,122	4	10,123	4
	3.917	9,532	1	9,533	1		3.960	9,853	2	9,854	2		4.132	9,333	4	9,334	4		4.132	10,118	4	10,119	4
	3.922	9,530	2	9,531	2		3.965	9,851	2	9,852	2		4.137	9,329	4	9,330	4		4.137	10,114	4	10,115	4
	3.927	9,528	2	9,529	2		3.970	9,849	2	9,850	2		4.142	9,325	4	9,327	3		4.142	10,110	4	10,111	4
	3.932	9,526	2	9,527	2		3.975	9,847	2	9,848	2		4.147	9,322	3	9,323	4		4.147	10,106	4	10,107	4
	3.937	9,524	2	9,525	2		3.980	9,845	2	9,846	2		4.152	9,318	4	9,319	4		4.152	10,101	5	10,103	4
	3.942	9,522	2	9,523	2		3.985	9,842	3	9,844	2		4.157	9,314	4	9,315	4		4.157	10,097	4	10,099	4

표13. KIS자산평가 최종호가집계표 (매매일 : 2026/06/26)

잔존만기			통안증권							국고채						예보채					
년	월	일	휴일	종목명	잔액(조)	만기일	전일	당일	등락	종목명	잔액(조)	만기일	전일	당일	등락	종목명	잔액(조)	만기일	전일	당일	등락
0	0	4		통안DC026-0630-0910	0.5	26-06-30	2.515	2.515	0.000												
0	0	4		(할)통안DC026-0630-0910	0.5	26-06-30	2.515	2.515	0.000												
0	0	6		통안03200-2607-02	3.79	26-07-02	2.640	2.640	0.000	재정2026-0130-0063	2.5	26-07-02	2.670	2.670	0.000						
0	0	11		통안DC026-0707-0910	0.5	26-07-07	2.550	2.550	0.000												
0	0	11		(할)통안DC026-0707-0910	0.5	26-07-07	2.550	2.550	0.000												
0	0	13		통안02280-2607-01	0.78	26-07-09	2.680	2.680	0.000	재정2026-0140-0063	2.5	26-07-09	2.640	2.640	0.000						
0	0	14								외평채권02250-2607(25-7)	1.18	26-07-10	2.520	2.520	0.000						
0	0	18		통안DC026-0714-0910	0.5	26-07-14	2.545	2.545	0.000												
0	0	18		(할)통안DC026-0714-0910	0.5	26-07-14	2.545	2.545	0.000												
0	0	20								재정2026-0150-0063	2.5	26-07-16	2.710	2.710	0.000						
0	0	25		통안DC026-0721-0910	0.5	26-07-21	2.530	2.530	0.000												
0	0	25		(할)통안DC026-0721-0910	0.5	26-07-21	2.530	2.530	0.000												
0	0	27								재정2026-0160-0063	2.5	26-07-23	2.700	2.700	0.000						
0	1	2		(할)통안DC026-0728-0910	0.5	26-07-28	2.535	2.535	0.000												
0	1	2		통안DC026-0728-0910	0.5	26-07-28	2.535	2.535	0.000												
0	1	4								재정2026-0170-0063	2.48	26-07-30	2.730	2.730	0.000						
0	1	8		통안DC026-0803-0910	0.6	26-08-03	2.555	2.555	0.000												
0	1	8		(할)통안DC026-0803-0910	0.6	26-08-03	2.555	2.555	0.000												
0	1	12								재정2026-0180-0063	1	26-08-07	2.780	2.780	0.000						
0	1	15								외평채권02250-2608(25-8)	0.96	26-08-10	2.505	2.505	0.000						
0	1	16		통안DC026-0811-0910	0.5	26-08-11	2.615	2.615	0.000												
0	1	16		(할)통안DC026-0811-0910	0.5	26-08-11	2.615	2.615	0.000												
0	1	18								재정2026-0190-0063	1	26-08-13	2.800	2.800	0.000						
0	1	23		통안DC026-0818-0910	0.5	26-08-18	2.595	2.595	0.000												
0	1	23		(할)통안DC026-0818-0910	0.5	26-08-18	2.595	2.595	0.000												
0	1	25								재정2026-0200-0063	1	26-08-20	2.800	2.800	0.000						
0	2	0		통안DC026-0826-0910	0.5	26-08-26	2.640	2.640	0.000												
0	2	0		(할)통안DC026-0826-0910	0.5	26-08-26	2.640	2.640	0.000												
0	2	1								재정2026-0210-0063	0	26-08-27	2.760	2.760	0.000						
0	2	6		통안DC026-0901-0910	0.5	26-09-01	2.660	2.660	0.000												
0	2	6		(할)통안DC026-0901-0910	0.5	26-09-01	2.660	2.660	0.000												
0	2	8		통안04000-2609-03	4.46	26-09-03	2.680	2.680	0.000												
0	2	13		(할)통안DC026-0908-0910	0.5	26-09-08	2.670	2.670	0.000												
0	2	13		통안DC026-0908-0910	0.5	26-09-08	2.670	2.670	0.000												

0	2	14		통안02270-2609-01	0.78	26-09-09	2.695	2.695	0.000												
0	2	15								국고02875-2609(국고24-9)	5.2	26-09-10	2.770	2.770	0.000						
0	2	15								국고01750-2609(국고21-7)	11.41	26-09-10	2.770	2.770	0.000						
0	2	15								외평채권02250-2609(25-9)	1.11	26-09-10	2.510	2.510	0.000						
0	2	20		통안DC026-0915-0910	0.4	26-09-15	2.700	2.700	0.000												
0	2	20		(할)통안DC026-0915-0910	0.4	26-09-15	2.700	2.700	0.000												
0	2	27		(할)통안DC026-0922-0910	0.41	26-09-22	2.720	2.720	0.000												
0	2	27		통안DC026-0922-0910	0.41	26-09-22	2.720	2.720	0.000												
				3M			2.640	2.660	0.020	3M			2.770	2.770	0.000	3M			2.884	2.894	0.010
0	3	6		통안02800-2610-02	3.84	26-10-02	2.745	2.745	0.000												
0	3	14	토-2							외평채권02375-2610(25-10)	0.84	26-10-10	2.637	2.637	0.000						
0	4	14		통안02540-2611-01	0.87	26-11-09	2.795	2.795	0.000												
0	4	15								외평채권02500-2611(25-11)	0.9	26-11-10	2.675	2.675	0.000						
0	5	14								국고01500-2612(국고16-8)	12.64	26-12-10	2.990	2.990	0.000						
0	5	14								외평채권02500-2612(25-12)	0.4	26-12-10	2.710	2.710	0.000						
0	5	14								국고03875-2612(국고23-10)	12.6	26-12-10	2.990	2.990	0.000						
				6M			2.745	2.765	0.020	6M			2.990	2.990	0.000	6M			3.123	3.138	0.015
0	6	7	토-2	통안02700-2701-02	4.43	27-01-02	2.825	2.825	0.000												
0	6	14	토-1	통안02550-2701-01	0.92	27-01-09	2.855	2.855	0.000												
0	6	15	일+1							외평채권02750-2701(26-1)	1.3	27-01-10	2.820	2.820	0.000						
0	7	15								외평채권02750-2702(26-2)	1.32	27-02-10	2.850	2.850	0.000						
0	8	5		통안03430-2703-03	5.28	27-03-03	2.810	2.810	0.000												
0	8	11		통안02700-2703-01	0.9	27-03-09	2.927	2.927	0.000												
0	8	12								국고02625-2703(국고25-1)	13.84	27-03-10	3.220	3.220	0.000						
0	8	12								외평채권02875-2703(26-3)	1.25	27-03-10	2.990	2.990	0.000						
0	8	12								국고02375-2703(국고22-1)	15.5	27-03-10	3.220	3.220	0.000						
0	8	12								국고05250-2703(국고07-3)	5.18	27-03-10	3.220	3.220	0.000						
				9M			2.850	2.870	0.020	9M			3.220	3.220	0.000	9M			3.356	3.376	0.020
0	9	7		통안02620-2704-02	4.13	27-04-02	2.925	2.930	0.005												
0	9	15	토-1							외평채권03000-2704(26-4)	0.8	27-04-10	3.030	3.035	0.005						
0	10	13	일+1	통안02900-2705-01	0.6	27-05-09	2.945	2.950	0.005												
0	10	14								외평채권03250-2705(26-5)	1.2	27-05-10	3.250	3.255	0.005						
0	11	15								국고02125-2706(국고17-3)	12.02	27-06-10	3.295	3.300	0.005						
0	11	15								외평채권03250-2706(26-6)	1.1	27-06-10	3.370	3.375	0.005						
0	11	15								국고03250-2706(국고24-4)	13.2	27-06-10	3.295	3.300	0.005						
				1Y			2.990	3.000	0.010	1Y			3.295	3.300	0.005	1Y			3.577	3.597	0.020
1	0	6		통안02400-2707-02	8.68	27-07-02	3.290	3.295	0.005												
1	2	8		통안02940-2709-03	6.46	27-09-03	3.235	3.240	0.005												
1	2	15								국고02250-2709(국고25-6)	13.72	27-09-10	3.485	3.490	0.005						

				25Y					25Y			4.365	4.372	0.007	25Y			4.534	4.544	0.010
25	8	13	일+1						국고02500-5203(국고22-2)	28.39	52-03-10	4.365	4.372	0.007						
26	2	15							국고03125-5209(국고22-9)	16.69	52-09-10	4.372	4.377	0.005						
26	8	12							국고03250-5303(국고23-2)	29.21	53-03-10	4.352	4.360	0.008						
27	2	15							국고03625-5309(국고23-7)	19.13	53-09-10	4.352	4.360	0.008						
27	8	12							국고03250-5403(국고24-2)	30.22	54-03-10	4.335	4.342	0.007						
28	2	15							국고02750-5409(국고24-8)	20.86	54-09-10	4.330	4.340	0.010						
28	8	12							국고02625-5503(국고25-2)	41.97	55-03-10	4.335	4.345	0.010						
29	2	15							국고02625-5509(국고25-7)	27.09	55-09-10	4.327	4.337	0.010						
29	8	13							국고03500-5603(국고26-2)	23.56	56-03-10	4.325	4.335	0.010						
				30Y					30Y			4.325	4.335	0.010	30Y			4.478	4.493	0.015
				35Y					35Y			4.330	4.340	0.010	35Y			4.503	4.513	0.010
				40Y					40Y			4.302	4.312	0.010	40Y			4.510	4.520	0.010
40	2	15							국고01500-6609(국고16-9)	2.18	66-09-10	4.237	4.250	0.013						
42	2	15							국고02000-6809(국고18-8)	7.51	68-09-10	4.230	4.245	0.015						
44	2	15							국고01625-7009(국고20-10)	9.22	70-09-10	4.227	4.242	0.015						
				45Y					45Y			4.227	4.242	0.015	45Y			4.451	4.466	0.015
46	2	15	토-1						국고03500-7209(국고22-12)	8.83	72-09-10	4.227	4.245	0.018						
48	2	15							국고02750-7409(국고24-11)	14.79	74-09-10	4.220	4.240	0.020						
				50Y					50Y			4.220	4.240	0.020	50Y			4.471	4.486	0.015