

PART 1 금리추이

표1. 국내 금리 추이 (단위: %, bp)

국내금리	06/25	전일 대비	전월 대비
통안 2Y	3.670	-1.7	10.0
국고 3Y	3.762	-1.3	8.2
국고 10Y	4.155	-2.0	9.0
국고 30Y	4.325	-1.7	35.0
CD 91D	2.920	0.0	11.0
CP 91D	3.170	1.0	12.0
Call	2.600	1.0	-2.0

표2. 해외 금리 추이 (단위: %, bp)

국내금리	06/25	전일 대비	전월 대비
미국 2Y	4.153	-4.5	18.9
미국 5Y	4.194	-6.8	10.8
미국 10Y	4.413	-7.7	-1.2
독일 2Y	2.549	-2.3	-15.5
독일 10Y	2.866	-4.7	-21.7
일본 10Y	2.629	-4.7	7.7
중국 10Y	1.731	-0.7	-1.7

표3. 크레딧 YTM (단위: %, bp)

구분		금일 YTM (06/25)				전일 대비 (06/24)			
		1Y	3Y	5Y	10Y	1Y	3Y	5Y	10Y
특수채	AAA	3.649	4.112	4.261	4.341	0.5	-0.5	-1.0	-2.2
은행채	산금/중금	3.632	4.034	4.300	4.508	1.5	-1.3	-1.5	-2.0
	AAA	3.679	4.122	4.338	4.611	1.5	-1.3	-1.5	-2.0
금융채	AA+	3.868	4.329	4.422	5.532	2.0	-0.8	-1.0	-2.0
	AA0	3.886	4.414	4.593	5.712	2.0	-0.8	-1.0	-2.0
	AA-	3.954	4.501	4.684	5.919	2.0	-0.8	-1.0	-2.0
회사채	AAA	3.717	4.241	4.362	4.666	2.0	-0.8	-1.0	-2.0
	AA+	3.810	4.341	4.453	4.959	2.0	-0.3	-1.5	-2.0
	AA0	3.836	4.376	4.521	5.298	2.0	-0.3	-1.5	-2.0
	AA-	3.874	4.420	4.622	5.664	2.0	-0.3	-1.5	-2.0

표4. 크레딧 스프레드 (단위: %, bp)

구분		금일 스프레드 (06/25)				전일 대비 (06/24)			
		1Y	3Y	5Y	10Y	1Y	3Y	5Y	10Y
특수채	AAA	0.659	0.350	0.261	0.186	0.5	0.8	0.5	-0.2
은행채	산금/중금	0.642	0.272	0.300	0.353	1.5	0.0	0.0	0.0
	AAA	0.689	0.360	0.338	0.456	1.5	0.0	0.0	0.0
금융채	AA+	0.878	0.567	0.422	1.377	2.0	0.5	0.5	0.0
	AA0	0.896	0.652	0.593	1.557	2.0	0.5	0.5	0.0
	AA-	0.964	0.739	0.684	1.764	2.0	0.5	0.5	0.0
회사채	AAA	0.727	0.479	0.362	0.511	2.0	0.5	0.5	0.0
	AA+	0.820	0.579	0.453	0.804	2.0	1.0	0.0	0.0
	AA0	0.846	0.614	0.521	1.143	2.0	1.0	0.0	0.0
	AA-	0.884	0.658	0.622	1.509	2.0	1.0	0.0	0.0

표5. CD/CP YTM

(단위: %, bp)

구분		금일 YTM (06/25)					전일 대비 (06/24)				
		7D	1M	3M	6M	1Y	7D	1M	3M	6M	1Y
CD	AAA	2.69	2.80	2.92	2.98	3.00	0.0	0.0	0.0	1.0	1.0
	AA+	2.73	2.85	2.98	3.05	3.08	0.0	0.0	0.0	1.0	1.0
CP	A1	2.84	2.97	3.17	3.30	3.32	0.0	1.0	1.0	2.0	2.0
	A2+	2.93	3.07	3.27	3.43	3.46	0.0	1.0	1.0	2.0	2.0
	A3+	3.00	3.21	3.45	3.62	3.68	0.0	1.0	1.0	2.0	2.0

PART 2 발행.만기/유통
표6. 금일 발행 내역

(단위: %, 억원)

섹터	종목명	발행일	만기일	만기	이자지급	쿠폰	발행 SP	발행액	ESG*	등급
국고채	재정2026-0210-0063	2026-06-25	2026-08-27	0.17	할인	2.760	-	10,000		
특수채	공급망안정화기금2606바-이표-4	2026-06-25	2030-06-25	4	이표	4.080	절대금리	500		
특수채	한국전력1598	2026-06-25	2028-06-23	1.99	이표	4.150	민평+9.3bp	1,400		AAA
특수채	한국전력1599	2026-06-25	2029-06-25	3	이표	4.264	민평+9.5bp	400		AAA
특수채	농금채(중앙회)2026-6이3Y-B	2026-06-25	2029-06-25	3	이표	4.150	민평+1.3bp	4,800		AAA
특수채	자산관리공사제156회(사)	2026-06-25	2028-06-23	1.99	이표	4.057	민평+9.0bp	600	S	AAA
특수채	자산관리공사제157회(사)	2026-06-25	2029-06-25	3	이표	4.117	민평+5.0bp	600	S	AAA
특수채	한국가스공사567	2026-06-25	2029-04-03	2.77	이표	4.093	민평-0.1bp	3,000		AAA
특수채	경기주택도시공사26-06-139	2026-06-25	2028-10-10	2.29	이표	4.083	민평+1.0bp	4,000		AAA
특수채	토지주택채권609	2026-06-25	2029-06-25	3	이표	4.105	민평-1.1bp	4,000		AAA
은행채	기업은행(변)2606이153A-25	2026-06-25	2026-11-25	0.42	FRN	3.040	-	3,200		AAA
은행채	기업은행(신)2606이2A-25	2026-06-25	2028-06-25	2	이표	3.980	민평+2.9bp	7,600		AAA
은행채	기업은행(신)2606이3A-25	2026-06-25	2029-06-25	3	이표	4.070	민평+2.5bp	5,600		AAA
은행채	기업은행(신)2606할1A-25	2026-06-25	2027-06-25	1	할인	3.550	민평-7.3bp	2,300		AAA
은행채	한국수출입금융(변)2606자-이표-153	2026-06-25	2026-11-25	0.42	FRN	3.040	-	3,000		AAA
은행채	농업금융채권(은행)2026-06이1.9Y-G	2026-06-25	2028-05-04	1.86	이표	3.970	민평-2.0bp	5,000		AAA
금융채	삼성카드2884	2026-06-25	2027-06-25	1	이표	3.836	민평	300		AA+
금융채	삼성카드2885	2026-06-25	2029-06-07	2.95	이표	4.320	민평	4,000		AA+
금융채	삼성카드2886	2026-06-25	2029-11-23	3.41	이표	4.342	민평	200		AA+
금융채	삼성카드2887	2026-06-25	2029-12-24	3.5	이표	4.346	민평	300		AA+
금융채	삼성카드2888	2026-06-25	2031-06-20	4.99	이표	4.415	민평	100		AA+
금융채	삼성카드2889	2026-06-25	2031-06-25	5	이표	4.416	민평	200		AA+
금융채	우리카드289-1	2026-06-25	2028-06-23	1.99	FRN	3.980	-	100		AA0
금융채	우리카드289-2	2026-06-25	2028-06-23	1.99	이표	4.304	민평-1.0bp	100		AA0
금융채	우리카드289-3	2026-06-25	2028-08-25	2.17	FRN	4.000	-	600		AA0
금융채	우리카드289-4	2026-06-25	2029-06-25	3	이표	4.345	민평-1.0bp	1,000		AA0
금융채	신한캐피탈531-1	2026-06-25	2028-04-25	1.83	FRN	4.278	-	200		AA-
금융채	신한캐피탈531-2	2026-06-25	2028-05-25	1.92	FRN	4.306	-	200		AA-
금융채	신한캐피탈531-3	2026-06-25	2028-07-25	2.08	이표	4.331	민평	200		AA-
금융채	신한캐피탈531-4	2026-06-25	2028-08-25	2.17	FRN	4.328	-	100		AA-
금융채	신한캐피탈531-5	2026-06-25	2028-09-25	2.25	FRN	4.324	-	200		AA-
금융채	신한캐피탈531-6	2026-06-25	2029-06-25	3	이표	4.399	민평	500		AA-
금융채	아이비케이캐피탈355-1	2026-06-25	2027-06-25	1	이표	3.867	민평	100		AA-
금융채	아이비케이캐피탈355-2	2026-06-25	2027-08-25	1.17	이표	3.960	민평	600		AA-
금융채	아이비케이캐피탈355-3	2026-06-25	2028-04-25	1.83	FRN	4.259	-	1,000		AA-

금융채	아이비케이캐피탈355-4	2026-06-25	2028-07-25	2.08	이표	4.311	민평	100		AA-
금융채	아이비케이캐피탈355-5	2026-06-25	2029-06-25	3	이표	4.373	민평	200		AA-
금융채	현대커머셜576-1	2026-06-25	2028-06-23	1.99	이표	4.333	민평	600		AA-
금융채	현대커머셜576-2	2026-06-25	2028-06-23	1.99	FRN	3.470	-	700		AA-
금융채	현대커머셜576-3	2026-06-25	2031-06-20	4.99	FRN	4.230	-	200		AA-
금융채	현대커머셜576-4	2026-06-25	2033-06-24	7	이표	4.925	민평-10.0bp	200		AA-
회사채	한국남동발전73-1(녹)	2026-06-25	2029-06-25	3	이표	4.332	국고+56.0bp	1,000	E	AAA
회사채	한국남동발전73-2	2026-06-25	2029-06-25	3	이표	4.332	국고+56.0bp	500		AAA
회사채	한국남동발전73-3	2026-06-25	2036-06-25	10	이표	4.761	국고+59.0bp	400		AAA
회사채	우리금융지주29	2026-06-25	2028-05-04	1.86	이표	4.050	민평-3.0bp	2,000		AAA
회사채	세아제강9-1	2026-06-25	2028-06-23	1.99	이표	4.625	민평-1.0bp	750		A+
회사채	세아제강9-2	2026-06-25	2029-06-25	3	이표	4.729	민평-5.0bp	400		A+

*ESG : 녹색(Green), 사회(Social), 지배구조(Governance)

주) 선매출채권, ABS, 주관채, 파생상품 제외

표7. 만기 현황 (T+7)

(단위: %, 억원)

섹터	종목명	발행일	만기일	만기	이자지급	쿠폰	발행액	ESG*	등급
통안채	통안DC026-0707-0910	2026-04-07	2026-07-07	0.25	할인	2.515	5,000		
은행채	한국수출입금융2307가-이표-3	2023-07-07	2026-07-07	3	이표	4.05	1,400		AAA
통안채	통안DC026-0707-0910	2026-04-07	2026-07-07	0.25	할인	2.515	5,000		

*ESG : 녹색(Green), 사회(Social), 지배구조(Governance)

주) 선매출채권, ABS, 주관채, 파생상품 제외

금융채	현대카드875-2	2023-07-07	2026-07-07	3	이표	4.365	300		AA+
금융채	롯데카드529-1	2024-05-07	2026-07-07	2.17	이표	4.12	200		AA-
금융채	롯데캐피탈473-2	2025-01-07	2026-07-07	1.5	이표	3.892	1,000		A+
금융채	엠지캐피탈375-3	2025-01-07	2026-07-07	1.5	이표	4.998	300		A0

표8. 섹터별 당일 유통 랭킹 TOP 3

(단위: 억원)

섹터	종목코드	종목명	거래량
국고채	KR103503GG37	국고03375-3103(국고26-3)	34,730
국고채	KR103501GF63	국고02250-2806(국고25-4)	28,163
국고채	KR103501GFC3	국고02750-2812(국고25-10)	24,700
지역개발	KR2005031A66	광주광역시지방채2020-03	42
지역개발	KR2044022G60	경기지역개발26-06	35
지역개발	KR2008012G59	울산지역개발26-05	34
특수채	KR353601GG62	경기주택도시공사26-06-139	24,000
특수채	KR356108GG63	토지주택채권609	12,000
특수채	KR350803GG64	한국가스공사567	9,000
통안채	KR310101GF76	통안02400-2707-02	9,112
통안채	KR310101GG18	통안02840-2801-02	4,500
통안채	KR310102GG33	통안03340-2903-03	3,300
은행채	KR310518GG64	기업은행(신)2606이3A-25	12,500
은행채	KR310519GG63	기업은행(신)2606이2A-25	11,200
은행채	KR310506AG64	기업은행(신)2606할1A-25	7,550
금융채	KR6029787G62	삼성카드2885	8,200
금융채	KR6140173D54	케이비국민카드379-3	4,440
금융채	KR6065902D69	현대카드874-2(녹)	2,000
회사채	KR6010951D65	S-Oil59-1	3,200
회사채	KR6316141G64	우리금융지주29	2,900
회사채	KR6105562963	KB금융지주38-2	1,200

주) 옵션, FRN, 파생상품 제외

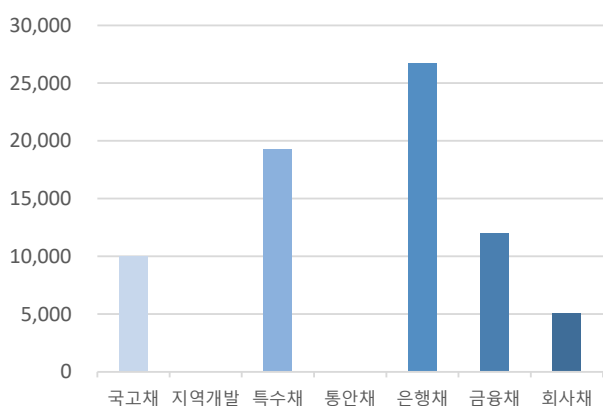
그림1. 크레딧 섹터별 당일 발행액 (단위: 억원)

자료: KIS자산평가

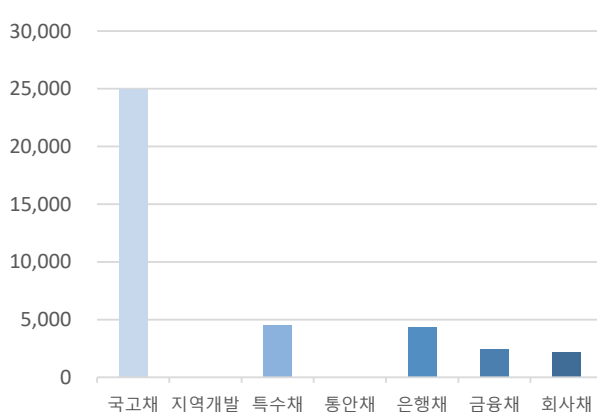
그림2. 크레딧 섹터별 당일 만기액 (단위: 억원)

자료: KIS자산평가

PART 3 주요채권지수

표9. 주요채권지수

구분	한경- KIS-Reuters				KOBIS30	KOBIS120
	종합	국공채	금융채	회사채		
당일지수	270.1819	269.2081	261.4300	306.7179	239.5270	254.8827
전일대비	0.1561	0.2211	0.0284	0.0640	0.0216	0.0527
평균듀레이션	5.2826	7.2859	1.3934	2.3071	0.9376	1.8140

그림3. 일일변동추이(채권종류)

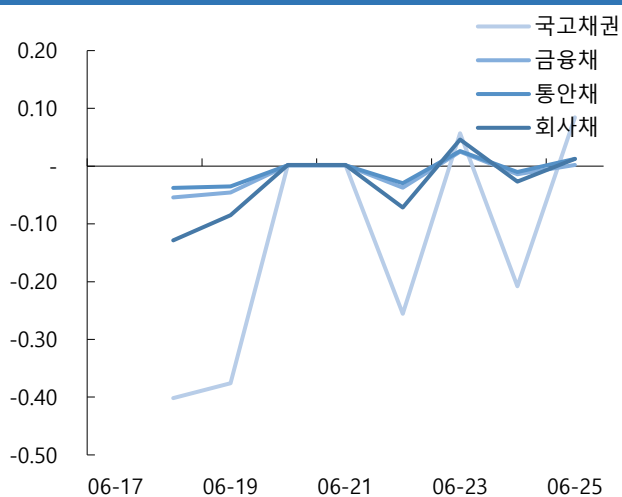

자료: KIS자산평가

그림4. 일일변동추이(잔존만기)

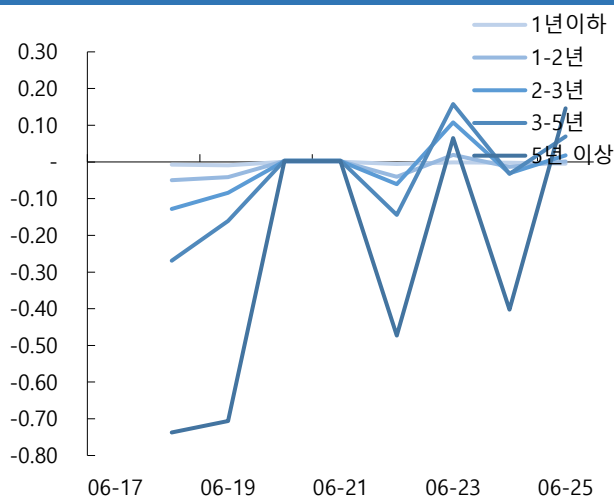

자료: KIS자산평가

그림5. 기간별수익률(채권종류)

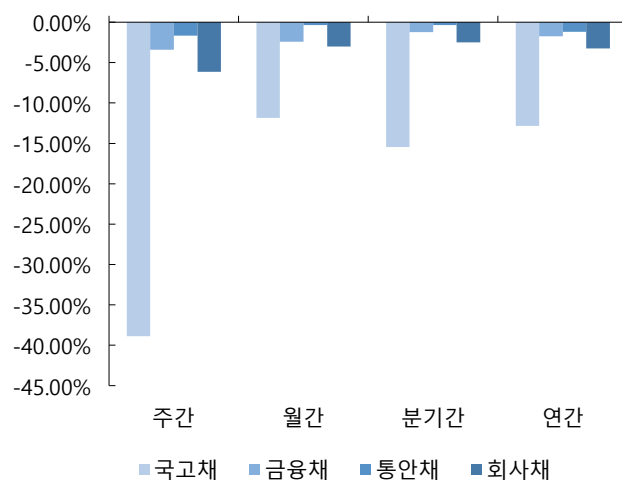

자료: KIS자산평가

그림6. 기간별수익률(잔존만기)

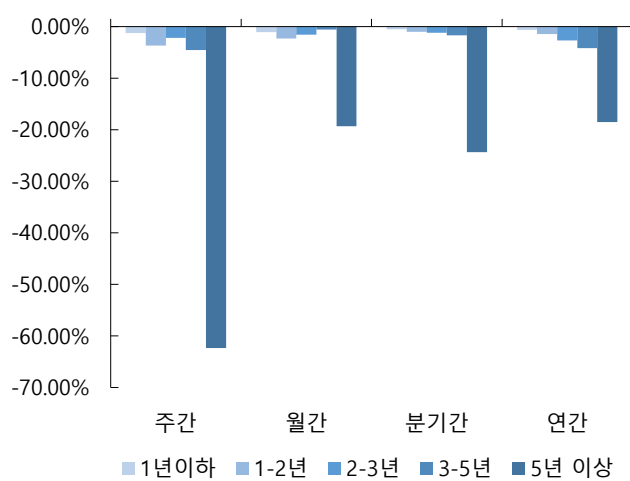

자료: KIS자산평가

표12. 기준물 단가 변화표 (매매일 : 2026/06/25)

종목명	금리	6/29	차이	6/30	차이	종목명	금리	6/29	차이	6/30	차이	종목명	금리	6/29	차이	6/30	차이	종목명	금리	6/29	차이	6/30	차이
통당	3.630	10,047		10,048		국고25-10	3.645	9,806		9,807		국고26-5	3.722	9,956		9,957		국고25-3	3.860	9,656		9,657	
	3.635	10,046	1	10,047	1		3.650	9,805	1	9,806	1		3.727	9,955	1	9,956	1		3.865	9,654	2	9,655	2
	3.640	10,045	1	10,046	1		3.655	9,803	2	9,804	2		3.732	9,953	2	9,954	2		3.870	9,653	1	9,654	1
	3.645	10,044	1	10,045	1		3.660	9,802	1	9,803	1		3.737	9,952	1	9,953	1		3.875	9,651	2	9,652	2
	3.650	10,043	1	10,044	1		3.665	9,801	1	9,802	1		3.742	9,950	2	9,951	2		3.880	9,649	2	9,650	2
	3.655	10,042	1	10,043	1		3.670	9,800	1	9,801	1		3.747	9,949	1	9,950	1		3.885	9,648	1	9,649	1
	3.660	10,041	1	10,042	1		3.675	9,799	1	9,800	1		3.752	9,948	1	9,949	1		3.890	9,646	2	9,647	2
	3.665	10,041	0	10,042	0		3.680	9,798	1	9,799	1		3.757	9,946	2	9,947	2		3.895	9,644	2	9,645	2
○ KIS 민평	3.670	10,040	1	10,041	1	○ KIS 민평	3.685	9,797	1	9,798	1	○ KIS 민평	3.762	9,945	1	9,946	1	○ KIS 민평	3.900	9,643	1	9,644	1
	3.675	10,039	1	10,040	1		3.690	9,795	2	9,796	2		3.767	9,944	1	9,945	1		3.905	9,641	2	9,642	2
	3.680	10,038	1	10,039	1		3.695	9,794	1	9,795	1		3.772	9,942	2	9,943	2		3.910	9,639	2	9,640	2
	3.685	10,037	1	10,038	1		3.700	9,793	1	9,794	1		3.777	9,941	1	9,942	1		3.915	9,638	1	9,639	1
	3.690	10,036	1	10,037	1		3.705	9,792	1	9,793	1		3.782	9,939	2	9,940	2		3.920	9,636	2	9,637	2
	3.695	10,036	0	10,037	0		3.710	9,791	1	9,792	1		3.787	9,938	1	9,939	1		3.925	9,634	2	9,635	2
	3.700	10,035	1	10,036	1		3.715	9,790	1	9,791	1		3.792	9,937	1	9,938	1		3.930	9,633	1	9,634	1
	3.705	10,034	1	10,035	1		3.720	9,789	1	9,790	1		3.797	9,935	2	9,936	2		3.935	9,631	2	9,632	2
	3.710	10,033	1	10,034	1		3.725	9,787	2	9,788	2		3.802	9,934	1	9,935	1		3.940	9,629	2	9,630	2

종목명	금리	6/29	차이	6/30	차이	종목명	금리	6/29	차이	6/30	차이	종목명	금리	6/29	차이	6/30	차이	종목명	금리	6/29	차이	6/30	차이
국고25-8	3.920	9,529		9,530		국고26-3	3.960	9,852		9,853		국고25-11	4.115	9,345		9,346		국고26-6	4.115	10,130		10,132	
	3.925	9,528	1	9,529	1		3.965	9,850	2	9,851	2		4.120	9,341	4	9,342	4		4.120	10,126	4	10,128	4
	3.930	9,526	2	9,527	2		3.970	9,848	2	9,849	2		4.125	9,337	4	9,338	4		4.125	10,122	4	10,123	5
	3.935	9,524	2	9,525	2		3.975	9,846	2	9,847	2		4.130	9,333	4	9,334	4		4.130	10,118	4	10,119	4
	3.940	9,522	2	9,523	2		3.980	9,844	2	9,845	2		4.135	9,330	3	9,331	3		4.135	10,114	4	10,115	4
	3.945	9,520	2	9,521	2		3.985	9,841	3	9,842	3		4.140	9,326	4	9,327	4		4.140	10,110	4	10,111	4
	3.950	9,518	2	9,519	2		3.990	9,839	2	9,840	2		4.145	9,322	4	9,323	4		4.145	10,106	4	10,107	4
	3.955	9,516	2	9,517	2		3.995	9,837	2	9,838	2		4.150	9,318	4	9,320	3		4.150	10,102	4	10,103	4
○ KIS 민평	3.960	9,515	1	9,516	1	○ KIS 민평	4.000	9,835	2	9,836	2	○ KIS 민평	4.155	9,315	3	9,316	4	○ KIS 민평	4.155	10,098	4	10,099	4
	3.965	9,513	2	9,514	2		4.005	9,833	2	9,834	2		4.160	9,311	4	9,312	4		4.160	10,094	4	10,095	4
	3.970	9,511	2	9,512	2		4.010	9,831	2	9,832	2		4.165	9,307	4	9,308	4		4.165	10,090	4	10,091	4
	3.975	9,509	2	9,510	2		4.015	9,829	2	9,830	2		4.170	9,304	3	9,305	3		4.170	10,086	4	10,087	4
	3.980	9,507	2	9,508	2		4.020	9,827	2	9,828	2		4.175	9,300	4	9,301	4		4.175	10,082	4	10,083	4
	3.985	9,505	2	9,506	2		4.025	9,825	2	9,826	2		4.180	9,296	4	9,297	4		4.180	10,078	4	10,079	4
	3.990	9,503	2	9,504	2		4.030	9,823	2	9,824	2		4.185	9,293	3	9,294	3		4.185	10,074	4	10,075	4
	3.995	9,502	1	9,503	1		4.035	9,821	2	9,822	2		4.190	9,289	4	9,290	4		4.190	10,070	4	10,071	4
	4.000	9,500	2	9,501	2		4.040	9,818	3	9,819	3		4.195	9,285	4	9,286	4		4.195	10,066	4	10,067	4

표13. KIS자산평가 최종호가집계표 (매매일 : 2026/06/25)

잔존만기			통안증권							국고채						예보채						
년	월	일	휴일	종목명	잔액(조)	만기일	전일	당일	등락	종목명	잔액(조)	만기일	전일	당일	등락	종목명	잔액(조)	만기일	전일	당일	등락	
0	0	5		통안DC026-0630-0910	0.5	26-06-30	2.515	2.515	0.000													
0	0	5		(할)통안DC026-0630-0910	0.5	26-06-30	2.515	2.515	0.000													
0	0	7		통안03200-2607-02	3.79	26-07-02	2.640	2.640	0.000	재정2026-0130-0063	2.5	26-07-02	2.670	2.670	0.000							
0	0	12		통안DC026-0707-0910	0.5	26-07-07	2.550	2.550	0.000													
0	0	12		(할)통안DC026-0707-0910	0.5	26-07-07	2.550	2.550	0.000													
0	0	14		통안02280-2607-01	0.78	26-07-09	2.680	2.680	0.000	재정2026-0140-0063	2.5	26-07-09	2.640	2.640	0.000							
0	0	15								외평채권02250-2607(25-7)	1.18	26-07-10	2.520	2.520	0.000							
0	0	19		통안DC026-0714-0910	0.5	26-07-14	2.545	2.545	0.000													
0	0	19		(할)통안DC026-0714-0910	0.5	26-07-14	2.545	2.545	0.000													
0	0	21								재정2026-0150-0063	2.5	26-07-16	2.710	2.710	0.000							
0	0	26		통안DC026-0721-0910	0.5	26-07-21	2.530	2.530	0.000													
0	0	26		(할)통안DC026-0721-0910	0.5	26-07-21	2.530	2.530	0.000													
0	0	28								재정2026-0160-0063	2.5	26-07-23	2.700	2.700	0.000							
0	1	3		(할)통안DC026-0728-0910	0.5	26-07-28	2.535	2.535	0.000													
0	1	3		통안DC026-0728-0910	0.5	26-07-28	2.535	2.535	0.000													
0	1	5								재정2026-0170-0063	2.48	26-07-30	2.730	2.730	0.000							
0	1	9		통안DC026-0803-0910	0.6	26-08-03	2.555	2.555	0.000													
0	1	9		(할)통안DC026-0803-0910	0.6	26-08-03	2.555	2.555	0.000													
0	1	13								재정2026-0180-0063	1	26-08-07	2.780	2.780	0.000							
0	1	16								외평채권02250-2608(25-8)	0.96	26-08-10	2.505	2.505	0.000							
0	1	17		통안DC026-0811-0910	0.5	26-08-11	2.615	2.615	0.000													
0	1	17		(할)통안DC026-0811-0910	0.5	26-08-11	2.615	2.615	0.000													
0	1	19								재정2026-0190-0063	1	26-08-13	2.800	2.800	0.000							
0	1	24		통안DC026-0818-0910	0.5	26-08-18	2.595	2.595	0.000													
0	1	24		(할)통안DC026-0818-0910	0.5	26-08-18	2.595	2.595	0.000													
0	1	26								재정2026-0200-0063	1	26-08-20	2.800	2.800	0.000							
0	2	1		통안DC026-0826-0910	0.5	26-08-26	2.640	2.640	0.000													
0	2	1		(할)통안DC026-0826-0910	0.5	26-08-26	2.640	2.640	0.000													
0	2	2								재정2026-0210-0063	0	26-08-27	2.760	2.760	0.000							
0	2	7		통안DC026-0901-0910	0.5	26-09-01	2.660	2.660	0.000													
0	2	7		(할)통안DC026-0901-0910	0.5	26-09-01	2.660	2.660	0.000													
0	2	9		통안04000-2609-03	4.46	26-09-03	2.680	2.680	0.000													
0	2	14		(할)통안DC026-0908-0910	0.5	26-09-08	2.670	2.670	0.000													
0	2	14		통안DC026-0908-0910	0.5	26-09-08	2.670	2.670	0.000													

				25Y						25Y			4.370	4.365	-0.005	25Y			4.539	4.534	-0.005
25	8	14	일+1						국고02500-5203(국고22-2)	28.39	52-03-10	4.372	4.365	-0.007							
26	2	16							국고03125-5209(국고22-9)	16.69	52-09-10	4.382	4.372	-0.010							
26	8	13							국고03250-5303(국고23-2)	29.21	53-03-10	4.365	4.352	-0.013							
27	2	16							국고03625-5309(국고23-7)	19.13	53-09-10	4.365	4.352	-0.013							
27	8	13							국고03250-5403(국고24-2)	30.22	54-03-10	4.347	4.335	-0.012							
28	2	16							국고02750-5409(국고24-8)	20.86	54-09-10	4.345	4.330	-0.015							
28	8	13							국고02625-5503(국고25-2)	41.97	55-03-10	4.350	4.335	-0.015							
29	2	16							국고02625-5509(국고25-7)	27.09	55-09-10	4.345	4.327	-0.018							
29	8	14							국고03500-5603(국고26-2)	23.56	56-03-10	4.342	4.325	-0.017							
				30Y					30Y			4.342	4.325	-0.017	30Y				4.495	4.478	-0.017
				35Y					35Y			4.347	4.330	-0.017	35Y				4.520	4.503	-0.017
				40Y					40Y			4.320	4.302	-0.018	40Y				4.528	4.510	-0.018
40	2	16							국고01500-6609(국고16-9)	2.18	66-09-10	4.252	4.237	-0.015							
42	2	16							국고02000-6809(국고18-8)	7.51	68-09-10	4.242	4.230	-0.012							
44	2	16							국고01625-7009(국고20-10)	9.22	70-09-10	4.237	4.227	-0.010							
				45Y					45Y			4.237	4.227	-0.010	45Y				4.461	4.451	-0.010
46	2	16	토-1						국고03500-7209(국고22-12)	8.83	72-09-10	4.235	4.227	-0.008							
48	2	16							국고02750-7409(국고24-11)	14.79	74-09-10	4.227	4.220	-0.007							
				50Y					50Y			4.227	4.220	-0.007	50Y				4.478	4.471	-0.007