

PART 1 금리추이

표1. 국내 금리 추이 (단위: %, bp)

| 국내금리 | 06/24 | 전일 대비 | 전월 대비 |
|--------|-------|-------|-------|
| 통안 2Y | 3.687 | 0.7 | 19.2 |
| 국고 3Y | 3.775 | 1.0 | 18.3 |
| 국고 10Y | 4.175 | 1.3 | 22.5 |
| 국고 30Y | 4.342 | 4.2 | 49.2 |
| CD 91D | 2.920 | 0.0 | 11.0 |
| CP 91D | 3.160 | 1.0 | 11.0 |
| Call | 2.590 | 0.0 | 0.0 |

표2. 해외 금리 추이 (단위: %, bp)

| 국내금리 | 06/24 | 전일 대비 | 전월 대비 |
|--------|-------|-------|-------|
| 미국 2Y | 4.198 | 0.3 | 27.3 |
| 미국 5Y | 4.262 | 0.5 | 21.6 |
| 미국 10Y | 4.490 | 0.4 | 9.7 |
| 독일 2Y | 2.572 | -1.0 | -5.9 |
| 독일 10Y | 2.913 | -2.1 | -11.6 |
| 일본 10Y | 2.676 | -0.1 | 15.7 |
| 중국 10Y | 1.738 | 0.0 | -1.7 |

표3. 크레딧 YTM (단위: %, bp)

| 구분 | | 금일 YTM (06/24) | | | | 전일 대비 (06/23) | | | |
|-----|-------|----------------|-------|-------|-------|---------------|-----|-----|-----|
| | | 1Y | 3Y | 5Y | 10Y | 1Y | 3Y | 5Y | 10Y |
| 특수채 | AAA | 3.644 | 4.117 | 4.271 | 4.363 | 1.5 | 1.5 | 0.8 | 1.3 |
| 은행채 | 산금/중금 | 3.617 | 4.047 | 4.315 | 4.528 | 1.2 | 1.5 | 1.3 | 1.3 |
| | AAA | 3.664 | 4.135 | 4.353 | 4.631 | 1.2 | 1.5 | 1.3 | 1.3 |
| 금융채 | AA+ | 3.848 | 4.337 | 4.432 | 5.552 | 1.0 | 1.0 | 0.8 | 1.3 |
| | AA0 | 3.866 | 4.422 | 4.603 | 5.732 | 1.0 | 1.0 | 0.8 | 1.3 |
| | AA- | 3.934 | 4.509 | 4.694 | 5.939 | 1.2 | 1.0 | 0.8 | 1.3 |
| 회사채 | AAA | 3.697 | 4.249 | 4.372 | 4.686 | 0.7 | 1.5 | 0.8 | 1.3 |
| | AA+ | 3.790 | 4.344 | 4.468 | 4.979 | 0.0 | 1.5 | 0.8 | 1.3 |
| | AA0 | 3.816 | 4.379 | 4.536 | 5.318 | 0.0 | 1.5 | 0.8 | 1.3 |
| | AA- | 3.854 | 4.423 | 4.637 | 5.684 | 0.0 | 1.5 | 0.8 | 1.3 |

표4. 크레딧 스프레드 (단위: %, bp)

| 구분 | | 금일 스프레드 (06/24) | | | | 전일 대비 (06/23) | | | |
|-----|-------|-----------------|-------|-------|-------|---------------|-----|-----|-----|
| | | 1Y | 3Y | 5Y | 10Y | 1Y | 3Y | 5Y | 10Y |
| 특수채 | AAA | 0.654 | 0.342 | 0.256 | 0.188 | 1.5 | 0.5 | 0.0 | 0.0 |
| 은행채 | 산금/중금 | 0.627 | 0.272 | 0.300 | 0.353 | 1.2 | 0.5 | 0.5 | 0.0 |
| | AAA | 0.674 | 0.360 | 0.338 | 0.456 | 1.2 | 0.5 | 0.5 | 0.0 |
| 금융채 | AA+ | 0.858 | 0.562 | 0.417 | 1.377 | 1.0 | 0.0 | 0.0 | 0.0 |
| | AA0 | 0.876 | 0.647 | 0.588 | 1.557 | 1.0 | 0.0 | 0.0 | 0.0 |
| | AA- | 0.944 | 0.734 | 0.679 | 1.764 | 1.2 | 0.0 | 0.0 | 0.0 |
| 회사채 | AAA | 0.707 | 0.474 | 0.357 | 0.511 | 0.7 | 0.5 | 0.0 | 0.0 |
| | AA+ | 0.800 | 0.569 | 0.453 | 0.804 | 0.0 | 0.5 | 0.0 | 0.0 |
| | AA0 | 0.826 | 0.604 | 0.521 | 1.143 | 0.0 | 0.5 | 0.0 | 0.0 |
| | AA- | 0.864 | 0.648 | 0.622 | 1.509 | 0.0 | 0.5 | 0.0 | 0.0 |

표5. CD/CP YTM

(단위: %, bp)

| 구분 | | 금일 YTM (06/24) | | | | | 전일 대비 (06/23) | | | | |
|----|-----|----------------|------|------|------|------|---------------|-----|-----|-----|-----|
| | | 7D | 1M | 3M | 6M | 1Y | 7D | 1M | 3M | 6M | 1Y |
| CD | AAA | 2.69 | 2.80 | 2.92 | 2.97 | 2.99 | 0.0 | 0.0 | 0.0 | 1.0 | 1.0 |
| | AA+ | 2.73 | 2.85 | 2.98 | 3.04 | 3.07 | 0.0 | 0.0 | 0.0 | 1.0 | 1.0 |
| CP | A1 | 2.84 | 2.96 | 3.16 | 3.28 | 3.30 | 1.0 | 1.0 | 1.0 | 2.0 | 2.0 |
| | A2+ | 2.93 | 3.06 | 3.26 | 3.41 | 3.44 | 1.0 | 1.0 | 1.0 | 2.0 | 2.0 |
| | A3+ | 3.00 | 3.20 | 3.44 | 3.60 | 3.66 | 1.0 | 1.0 | 1.0 | 2.0 | 2.0 |

PART 2 발행.만기/유통
표6. 금일 발행 내역

(단위: %, 억원)

| 섹터 | 종목명 | 발행일 | 만기일 | 만기 | 이자지급 | 쿠폰 | 발행 SP | 발행액 | ESG* | 등급 |
|-----|-------------------------|------------|------------|------|------|-------|-----------|-------|------|-----|
| 특수채 | 한국장학재단26-15(사) | 2026-06-24 | 2031-06-24 | 5 | 이표 | 4.215 | 절대금리 | 500 | S | |
| 특수채 | 하남도시공사2026-03 | 2026-06-24 | 2027-06-24 | 1 | 이표 | 3.977 | 민평+20.5bp | 300 | | AA0 |
| 특수채 | 과천도시공사2026-2 | 2026-06-24 | 2028-06-23 | 2 | 이표 | 4.428 | 민평+15.7bp | 300 | | AA0 |
| 은행채 | 기업은행(단)2606할183A-24 | 2026-06-24 | 2026-12-24 | 0.5 | 할인 | 3.190 | 민평-0.2bp | 800 | | AAA |
| 은행채 | 기업은행(신)2606이1.5A-24 | 2026-06-24 | 2027-12-24 | 1.5 | 이표 | 3.880 | 민평+2.4bp | 5,000 | | AAA |
| 은행채 | 기업은행(신)2606이3A-24(녹) | 2026-06-24 | 2029-06-24 | 3 | 이표 | 4.030 | 민평-0.2bp | 1,200 | E | AAA |
| 은행채 | 수산금융채권(은행)26-6이(변)12-24 | 2026-06-24 | 2027-06-24 | 1 | FRN | 3.060 | - | 1,300 | | AAA |
| 금융채 | 오릭스캐피탈코리아55 | 2026-06-24 | 2028-12-22 | 2.49 | 이표 | 4.349 | 민평+4.0bp | 200 | | AA+ |
| 금융채 | 롯데캐피탈500-1 | 2026-06-24 | 2027-12-24 | 1.5 | 이표 | 4.621 | 민평 | 200 | | A+ |
| 금융채 | 롯데캐피탈500-2 | 2026-06-24 | 2028-06-23 | 2 | 이표 | 4.929 | 민평 | 200 | | A+ |
| 금융채 | 엠지캐피탈404-1 | 2026-06-24 | 2027-06-24 | 1 | 이표 | 4.701 | 민평-25.0bp | 200 | | A0 |
| 금융채 | 엠지캐피탈404-2 | 2026-06-24 | 2027-12-24 | 1.5 | 이표 | 4.973 | 민평-30.0bp | 100 | | A0 |
| 금융채 | 엠지캐피탈404-3 | 2026-06-24 | 2028-06-23 | 2 | 이표 | 5.209 | 민평-45.0bp | 200 | | A0 |
| 금융채 | 엠지캐피탈404-4 | 2026-06-24 | 2029-06-22 | 2.99 | 이표 | 5.337 | 민평-80.0bp | 200 | | A0 |
| 회사채 | 신한금융지주187 | 2026-06-24 | 2031-06-24 | 5 | 이표 | 4.389 | 민평+5.0bp | 2,000 | | AAA |

*ESG : 녹색(Green), 사회(Social), 지배구조(Governance)

주) 선매출채권, ABS, 주관채, 파생상품 제외

표7. 만기 현황 (T+7)

(단위: %, 억원)

| 섹터 | 종목명 | 발행일 | 만기일 | 만기 | 이자지급 | 쿠폰 | 발행액 | ESG* | 등급 |
|-----|--------------------|------------|------------|------|------|------|-------|------|-----|
| 은행채 | 산금25신이0106-0106-1 | 2025-01-06 | 2026-07-06 | 1.5 | 이표 | 2.76 | 1,400 | | AAA |
| 은행채 | 한국수출입금융2604마-이표-91 | 2026-04-06 | 2026-07-06 | 0.25 | 이표 | 2.75 | 3,000 | | AAA |
| 은행채 | 산금25신이0106-0106-1 | 2025-01-06 | 2026-07-06 | 1.5 | 이표 | 2.76 | 1,400 | | AAA |

*ESG : 녹색(Green), 사회(Social), 지배구조(Governance)

주) 선매출채권, ABS, 주관채, 파생상품 제외

| | | | | | | | | | |
|-----|----------------|------------|------------|------|----|-------|-------|--|-----|
| 금융채 | 현대카드826-4 | 2021-07-06 | 2026-07-06 | 5 | 이표 | 2.15 | 200 | | AA+ |
| 금융채 | 케이비국민카드400-3 | 2024-02-06 | 2026-07-06 | 2.42 | 이표 | 3.79 | 700 | | AA+ |
| 금융채 | 케이비캐피탈478-6 | 2021-08-06 | 2026-07-06 | 4.92 | 이표 | 1.991 | 100 | | AA- |
| 금융채 | 케이비캐피탈513-5 | 2023-07-06 | 2026-07-06 | 3 | 이표 | 4.507 | 600 | | AA- |
| 금융채 | 엔에이치농협캐피탈209-2 | 2023-07-06 | 2026-07-06 | 3 | 이표 | 4.513 | 200 | | AA- |
| 금융채 | 롯데캐피탈473-1 | 2025-01-07 | 2026-07-06 | 1.5 | 이표 | 3.892 | 400 | | A+ |
| 금융채 | 키움캐피탈201-2 | 2025-01-06 | 2026-07-06 | 1.5 | 이표 | 4.575 | 300 | | A0 |
| 회사채 | 증권금융채권2021-3-2 | 2021-07-06 | 2026-07-06 | 5 | 이표 | 2.084 | 1,200 | | AAA |
| 회사채 | 한국중부발전35-1 | 2016-07-06 | 2026-07-06 | 10 | 이표 | 1.601 | 1,600 | | AAA |
| 회사채 | 엔씨3-2 | 2021-07-06 | 2026-07-06 | 5 | 이표 | 2.124 | 1,300 | | AA- |

표8. 섹터별 당일 유통 랭킹 TOP 3

(단위: 억원)

| 섹터 | 종목코드 | 종목명 | 거래량 |
|------|--------------|-----------------------|--------|
| 국고채 | KR103501GFC3 | 국고02750-2812(국고25-10) | 30,720 |
| 국고채 | KR103501GF63 | 국고02250-2806(국고25-4) | 24,490 |
| 국고채 | KR103503GG37 | 국고03375-3103(국고26-3) | 22,050 |
| 지역개발 | KR2044022G52 | 경기지역개발26-05 | 110 |
| 지역개발 | KR2033022G55 | 충북지역개발26-05 | 109 |
| 지역개발 | KR2022022G58 | 충남지역개발26-05 | 56 |
| 특수채 | KR356003GG69 | 한국장학재단26-15(사) | 900 |
| 특수채 | KR350110GG54 | 한국전력1583 | 600 |
| 특수채 | KR350105G3B1 | 한국전력875 | 600 |
| 통안채 | KR310101GG42 | 통안03420-2804-02 | 20,700 |
| 통안채 | KR310102GG33 | 통안03340-2903-03 | 10,280 |
| 통안채 | KR310101GG18 | 통안02840-2801-02 | 5,700 |
| 은행채 | KR310516GG66 | 기업은행(신)2606이1.5A-24 | 6,060 |
| 은행채 | KR310212GEC9 | 산금24신이0106-1227-1 | 3,500 |
| 은행채 | KR310517GG65 | 기업은행(신)2606이3A-24(녹) | 2,900 |
| 금융채 | KR6023785E10 | 신한캐피탈494-3 | 4,500 |
| 금융채 | KR614017AD64 | 케이비국민카드383-3 | 1,400 |
| 금융채 | KR6149141G69 | 오릭스캐피탈코리아55 | 1,000 |
| 회사채 | KR6055551G61 | 신한금융지주187 | 2,900 |
| 회사채 | KR6066561G58 | 한국중부발전77-1 | 1,200 |
| 회사채 | KR6166262E84 | 농협금융지주45-2 | 1,100 |

주) 옵션, FRN, 파생상품 제외

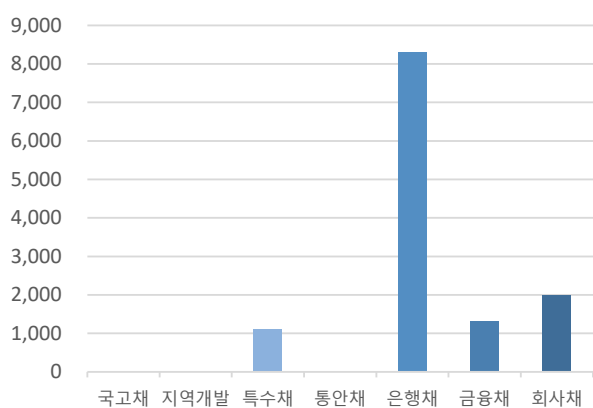
그림1. 크레딧 섹터별 당일 발행액 (단위: 억원)

자료: KIS자산평가

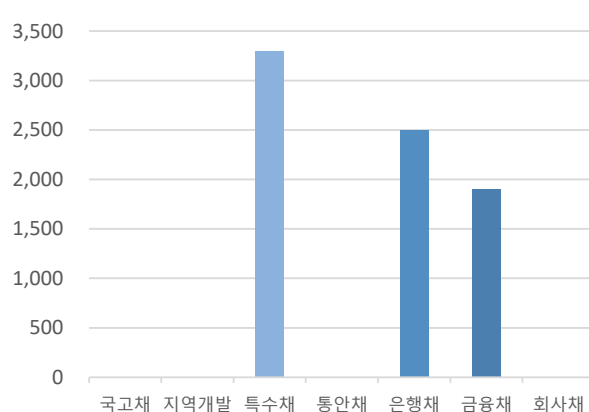
그림2. 크레딧 섹터별 당일 만기액 (단위: 억원)

자료: KIS자산평가

PART 3 주요채권지수

표9. 주요채권지수

| 구분 | 한경- KIS-Reuters | | | | KOSPI | KOSDAQ |
|--------|-----------------|----------|----------|----------|----------|----------|
| | 종합 | 국공채 | 금융채 | 회사채 | | |
| 당일지수 | 270.0259 | 268.9870 | 261.4016 | 306.6538 | 239.5055 | 254.8300 |
| 전일대비 | -0.3019 | -0.4559 | -0.0131 | -0.0475 | -0.0001 | -0.0169 |
| 평균듀레이션 | 5.2808 | 7.2823 | 1.3936 | 2.3064 | 0.9401 | 1.8164 |

그림3. 일일변동추이(채권종류)

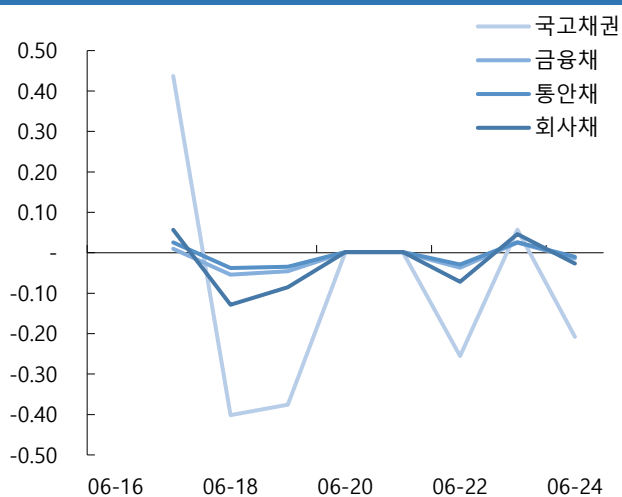

자료: KIS자산평가

그림4. 일일변동추이(잔존만기)

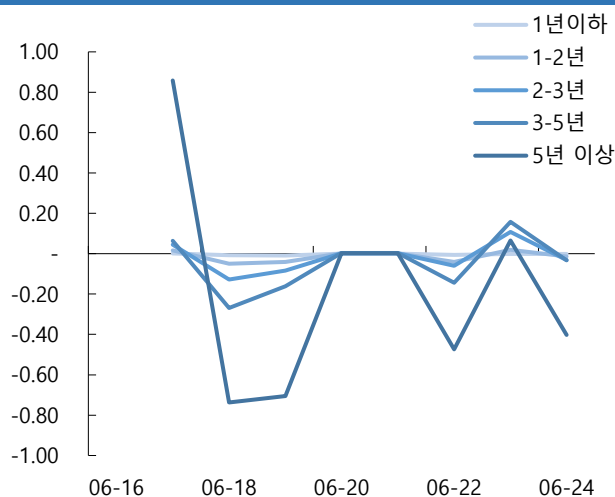

자료: KIS자산평가

그림5. 기간별수익률(채권종류)

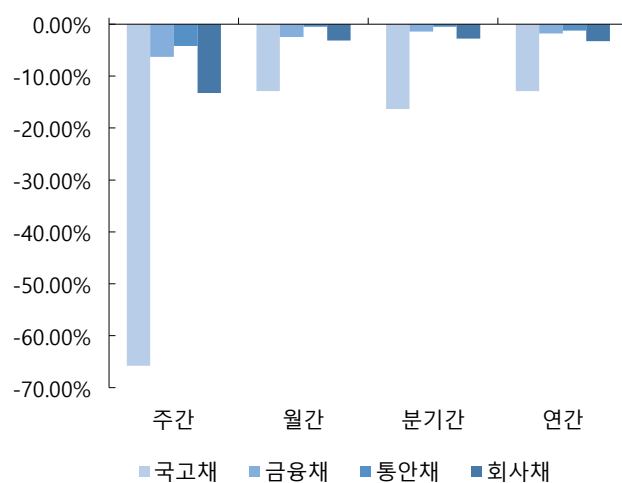

자료: KIS자산평가

그림6. 기간별수익률(잔존만기)

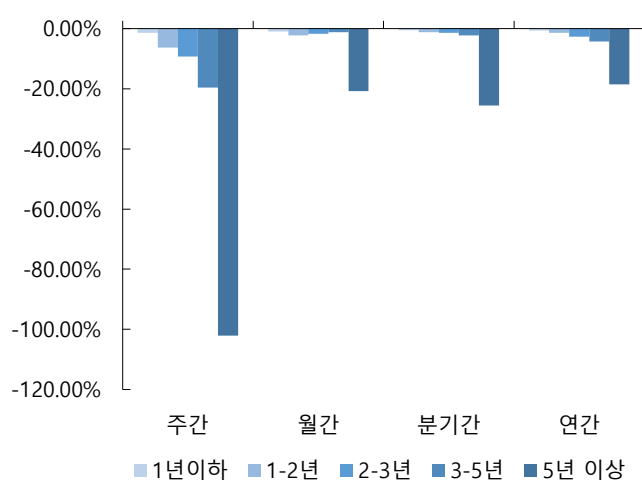

자료: KIS자산평가

PART 4 APPENDIX

표10-1. 신용등급 변경 기업

| 기업명 | 변경전 | 변경후 | 변경 |
|----------|------|-----|----|
| 두산에너지빌리티 | BBB+ | A- | 상향 |

자료: 신용평가사(한국신용평가, NICE신용평가, 한국기업평가)

그림7-1. 신용등급 변경 발행사 KIS TERM



표11-1. 신용등급 변경 발행사 KIS TERM

(단위: %, 년)

| 구분 | 0.25 | 0.5 | 0.75 | 1 | 1.5 | 2 | 2.5 | 3 | 4 | 5 |
|----------|-------|-------|-------|-------|-------|-------|-------|-------|-------|-------|
| A- | 3.654 | 3.846 | 4.198 | 4.417 | 4.826 | 5.182 | 5.262 | 5.530 | 5.848 | 6.362 |
| BBB+ | 4.005 | 4.547 | 5.172 | 5.480 | 6.322 | 7.238 | 7.472 | 7.808 | 8.006 | 8.235 |
| 두산에너지빌리티 | 3.219 | 3.421 | 3.773 | 3.927 | 4.326 | 5.052 | 5.232 | 5.390 | 5.608 | 6.022 |

표10-2. 신용등급 변경 기업

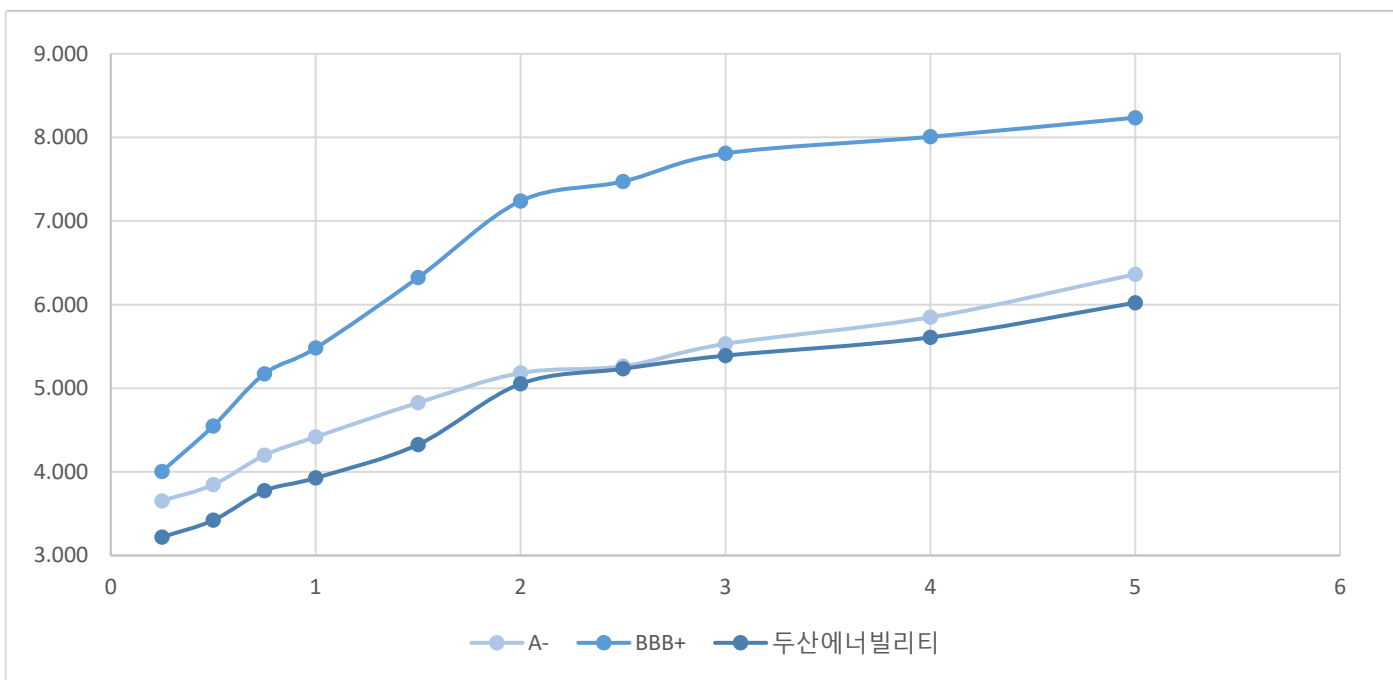
| 기업명 | 변경전 | 변경후 | 변경 |
|-------|------|------|----|
| SK디앤디 | BBB0 | BBB- | 하향 |

자료: 신용평가사(한국신용평가, NICE신용평가, 한국기업평가)

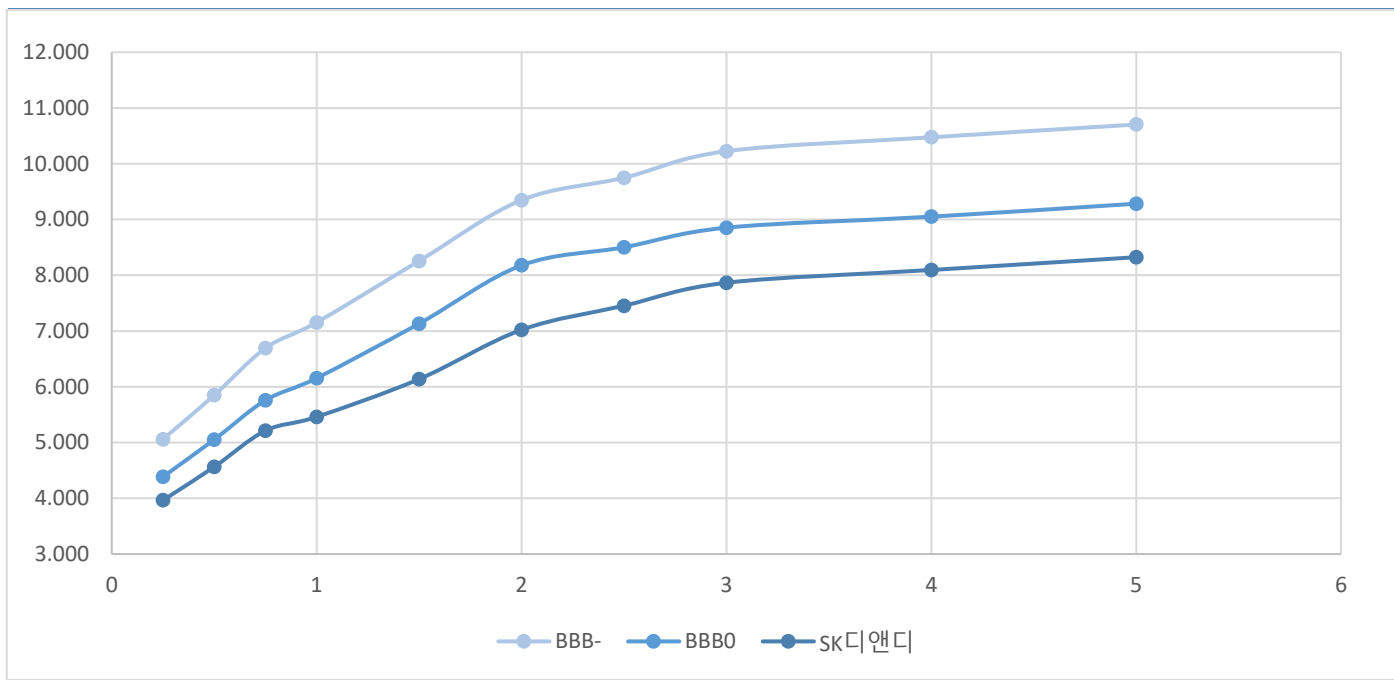
그림7-2. 신용등급 변경 발행사 KIS TERM

표11-2. 신용등급 변경 발행사 KIS TERM

(단위: %, 년)

| 구분 | 0.25 | 0.5 | 0.75 | 1 | 1.5 | 2 | 2.5 | 3 | 4 | 5 |
|-------|-------|-------|-------|-------|-------|-------|-------|--------|--------|--------|
| BBB- | 5.060 | 5.847 | 6.692 | 7.155 | 8.257 | 9.348 | 9.749 | 10.226 | 10.475 | 10.704 |
| BBB0 | 4.385 | 5.052 | 5.757 | 6.155 | 7.132 | 8.178 | 8.502 | 8.854 | 9.051 | 9.284 |
| SK디앤디 | 3.965 | 4.562 | 5.212 | 5.460 | 6.137 | 7.021 | 7.454 | 7.866 | 8.095 | 8.324 |

표12. 기준물 단가 변화표 (매매일 : 2026/06/24)

| 종목명 | 금리 | 6/26 | 차이 | 6/29 | 차이 | 종목명 | 금리 | 6/26 | 차이 | 6/29 | 차이 | 종목명 | 금리 | 6/26 | 차이 | 6/29 | 차이 | 종목명 | 금리 | 6/26 | 차이 | 6/29 | 차이 |
|----------|-------|--------|----|--------|----|----------|-------|-------|----|-------|----|----------|-------|-------|----|-------|----|----------|-------|-------|----|-------|----|
| 통당 | 3.647 | 10,041 | | 10,044 | | 국고25-10 | 3.655 | 9,801 | | 9,803 | | 국고26-5 | 3.735 | 9,949 | | 9,952 | | 국고25-3 | 3.880 | 9,646 | | 9,649 | |
| | 3.652 | 10,040 | 1 | 10,043 | 1 | | 3.660 | 9,799 | 2 | 9,802 | 1 | | 3.740 | 9,948 | 1 | 9,951 | 1 | | 3.885 | 9,645 | 1 | 9,648 | 1 |
| | 3.657 | 10,039 | 1 | 10,042 | 1 | | 3.665 | 9,798 | 1 | 9,801 | 1 | | 3.745 | 9,947 | 1 | 9,950 | 1 | | 3.890 | 9,643 | 2 | 9,646 | 2 |
| | 3.662 | 10,038 | 1 | 10,041 | 1 | | 3.670 | 9,797 | 1 | 9,800 | 1 | | 3.750 | 9,945 | 2 | 9,948 | 2 | | 3.895 | 9,641 | 2 | 9,644 | 2 |
| | 3.667 | 10,037 | 1 | 10,040 | 1 | | 3.675 | 9,796 | 1 | 9,799 | 1 | | 3.755 | 9,944 | 1 | 9,947 | 1 | | 3.900 | 9,640 | 1 | 9,643 | 1 |
| | 3.672 | 10,036 | 1 | 10,039 | 1 | | 3.680 | 9,795 | 1 | 9,798 | 1 | | 3.760 | 9,942 | 2 | 9,945 | 2 | | 3.905 | 9,638 | 2 | 9,641 | 2 |
| | 3.677 | 10,036 | 0 | 10,039 | 0 | | 3.685 | 9,794 | 1 | 9,797 | 1 | | 3.765 | 9,941 | 1 | 9,944 | 1 | | 3.910 | 9,636 | 2 | 9,639 | 2 |
| | 3.682 | 10,035 | 1 | 10,038 | 1 | | 3.690 | 9,792 | 2 | 9,795 | 2 | | 3.770 | 9,940 | 1 | 9,943 | 1 | | 3.915 | 9,635 | 1 | 9,638 | 1 |
| ○ KIS 민평 | 3.687 | 10,034 | 1 | 10,037 | 1 | ○ KIS 민평 | 3.695 | 9,791 | 1 | 9,794 | 1 | ○ KIS 민평 | 3.775 | 9,938 | 2 | 9,941 | 2 | ○ KIS 민평 | 3.920 | 9,633 | 2 | 9,636 | 2 |
| | 3.692 | 10,033 | 1 | 10,036 | 1 | | 3.700 | 9,790 | 1 | 9,793 | 1 | | 3.780 | 9,937 | 1 | 9,940 | 1 | | 3.925 | 9,631 | 2 | 9,634 | 2 |
| | 3.697 | 10,032 | 1 | 10,035 | 1 | | 3.705 | 9,789 | 1 | 9,792 | 1 | | 3.785 | 9,936 | 1 | 9,939 | 1 | | 3.930 | 9,630 | 1 | 9,633 | 1 |
| | 3.702 | 10,031 | 1 | 10,034 | 1 | | 3.710 | 9,788 | 1 | 9,791 | 1 | | 3.790 | 9,934 | 2 | 9,937 | 2 | | 3.935 | 9,628 | 2 | 9,631 | 2 |
| | 3.707 | 10,030 | 1 | 10,034 | 0 | | 3.715 | 9,787 | 1 | 9,790 | 1 | | 3.795 | 9,933 | 1 | 9,936 | 1 | | 3.940 | 9,626 | 2 | 9,629 | 2 |
| | 3.712 | 10,030 | 0 | 10,033 | 1 | | 3.720 | 9,786 | 1 | 9,789 | 1 | | 3.800 | 9,931 | 2 | 9,934 | 2 | | 3.945 | 9,625 | 1 | 9,628 | 1 |
| | 3.717 | 10,029 | 1 | 10,032 | 1 | | 3.725 | 9,784 | 2 | 9,787 | 2 | | 3.805 | 9,930 | 1 | 9,933 | 1 | | 3.950 | 9,623 | 2 | 9,626 | 2 |
| | 3.722 | 10,028 | 1 | 10,031 | 1 | | 3.730 | 9,783 | 1 | 9,786 | 1 | | 3.810 | 9,929 | 1 | 9,932 | 1 | | 3.955 | 9,621 | 2 | 9,624 | 2 |
| | 3.727 | 10,027 | 1 | 10,030 | 1 | | 3.735 | 9,782 | 1 | 9,785 | 1 | | 3.815 | 9,927 | 2 | 9,930 | 2 | | 3.960 | 9,620 | 1 | 9,623 | 1 |

| 종목명 | 금리 | 6/26 | 차이 | 6/29 | 차이 | 종목명 | 금리 | 6/26 | 차이 | 6/29 | 차이 | 종목명 | 금리 | 6/26 | 차이 | 6/29 | 차이 | 종목명 | 금리 | 6/26 | 차이 | 6/29 | 차이 |
|----------|-------|-------|----|-------|----|----------|-------|-------|----|-------|----|----------|-------|-------|----|-------|----|----------|-------|--------|----|--------|----|
| 국고25-8 | 3.940 | 9,519 | | 9,522 | | 국고26-3 | 3.975 | 9,842 | | 9,846 | | 국고25-11 | 4.130 | 9,330 | | 9,333 | | 국고26-6 | 4.135 | 10,111 | | 10,114 | |
| | 3.945 | 9,517 | 2 | 9,520 | 2 | | 3.980 | 9,840 | 2 | 9,844 | 2 | | 4.135 | 9,327 | 3 | 9,330 | 3 | | 4.140 | 10,107 | 4 | 10,110 | 4 |
| | 3.950 | 9,515 | 2 | 9,518 | 2 | | 3.985 | 9,838 | 2 | 9,841 | 3 | | 4.140 | 9,323 | 4 | 9,326 | 4 | | 4.145 | 10,103 | 4 | 10,106 | 4 |
| | 3.955 | 9,513 | 2 | 9,516 | 2 | | 3.990 | 9,836 | 2 | 9,839 | 2 | | 4.145 | 9,319 | 4 | 9,322 | 4 | | 4.150 | 10,099 | 4 | 10,102 | 4 |
| | 3.960 | 9,511 | 2 | 9,515 | 1 | | 3.995 | 9,834 | 2 | 9,837 | 2 | | 4.150 | 9,315 | 4 | 9,318 | 4 | | 4.155 | 10,095 | 4 | 10,098 | 4 |
| | 3.965 | 9,510 | 1 | 9,513 | 2 | | 4.000 | 9,832 | 2 | 9,835 | 2 | | 4.155 | 9,312 | 3 | 9,315 | 3 | | 4.160 | 10,090 | 5 | 10,094 | 4 |
| | 3.970 | 9,508 | 2 | 9,511 | 2 | | 4.005 | 9,830 | 2 | 9,833 | 2 | | 4.160 | 9,308 | 4 | 9,311 | 4 | | 4.165 | 10,086 | 4 | 10,090 | 4 |
| | 3.975 | 9,506 | 2 | 9,509 | 2 | | 4.010 | 9,828 | 2 | 9,831 | 2 | | 4.165 | 9,304 | 4 | 9,307 | 4 | | 4.170 | 10,082 | 4 | 10,086 | 4 |
| ○ KIS 민평 | 3.980 | 9,504 | 2 | 9,507 | 2 | ○ KIS 민평 | 4.015 | 9,826 | 2 | 9,829 | 2 | ○ KIS 민평 | 4.170 | 9,301 | 3 | 9,304 | 3 | ○ KIS 민평 | 4.175 | 10,078 | 4 | 10,082 | 4 |
| | 3.985 | 9,502 | 2 | 9,505 | 2 | | 4.020 | 9,824 | 2 | 9,827 | 2 | | 4.175 | 9,297 | 4 | 9,300 | 4 | | 4.180 | 10,074 | 4 | 10,078 | 4 |
| | 3.990 | 9,500 | 2 | 9,503 | 2 | | 4.025 | 9,821 | 3 | 9,825 | 2 | | 4.180 | 9,293 | 4 | 9,296 | 4 | | 4.185 | 10,070 | 4 | 10,074 | 4 |
| | 3.995 | 9,498 | 2 | 9,502 | 1 | | 4.030 | 9,819 | 2 | 9,823 | 2 | | 4.185 | 9,289 | 4 | 9,293 | 3 | | 4.190 | 10,066 | 4 | 10,070 | 4 |
| | 4.000 | 9,497 | 1 | 9,500 | 2 | | 4.035 | 9,817 | 2 | 9,821 | 2 | | 4.190 | 9,286 | 3 | 9,289 | 4 | | 4.195 | 10,062 | 4 | 10,066 | 4 |
| | 4.005 | 9,495 | 2 | 9,498 | 2 | | 4.040 | 9,815 | 2 | 9,818 | 3 | | 4.195 | 9,282 | 4 | 9,285 | 4 | | 4.200 | 10,058 | 4 | 10,061 | 5 |
| | 4.010 | 9,493 | 2 | 9,496 | 2 | | 4.045 | 9,813 | 2 | 9,816 | 2 | | 4.200 | 9,278 | 4 | 9,281 | 4 | | 4.205 | 10,054 | 4 | 10,057 | 4 |
| | 4.015 | 9,491 | 2 | 9,494 | 2 | | 4.050 | 9,811 | 2 | 9,814 | 2 | | 4.205 | 9,275 | 3 | 9,278 | 3 | | 4.210 | 10,050 | 4 | 10,053 | 4 |
| | 4.020 | 9,489 | 2 | 9,492 | 2 | | 4.055 | 9,809 | 2 | 9,812 | 2 | | 4.210 | 9,271 | 4 | 9,274 | 4 | | 4.215 | 10,046 | 4 | 10,049 | 4 |

표13. KIS자산평가 최종호가집계표 (매매일 : 2026/06/24)

| 잔존만기 | | | 통안증권 | | | | | | | 국고채 | | | | | | 예보채 | | | | | |
|------|---|----|------|----------------------|-------|----------|-------|-------|-------|----------------------|-------|----------|-------|-------|-------|-----|-------|-----|----|----|----|
| 년 | 월 | 일 | 휴일 | 종목명 | 잔액(조) | 만기일 | 전일 | 당일 | 등락 | 종목명 | 잔액(조) | 만기일 | 전일 | 당일 | 등락 | 종목명 | 잔액(조) | 만기일 | 전일 | 당일 | 등락 |
| 0 | 0 | 1 | | | | | | | | 재정2026-0120-0063 | 2.5 | 26-06-25 | 2.670 | 2.670 | 0.000 | | | | | | |
| 0 | 0 | 6 | | (할)통안DC026-0630-0910 | 0.5 | 26-06-30 | 2.515 | 2.515 | 0.000 | | | | | | | | | | | | |
| 0 | 0 | 6 | | 통안DC026-0630-0910 | 0.5 | 26-06-30 | 2.515 | 2.515 | 0.000 | | | | | | | | | | | | |
| 0 | 0 | 8 | | 통안03200-2607-02 | 3.79 | 26-07-02 | 2.640 | 2.640 | 0.000 | 재정2026-0130-0063 | 2.5 | 26-07-02 | 2.670 | 2.670 | 0.000 | | | | | | |
| 0 | 0 | 13 | | (할)통안DC026-0707-0910 | 0.5 | 26-07-07 | 2.550 | 2.550 | 0.000 | | | | | | | | | | | | |
| 0 | 0 | 13 | | 통안DC026-0707-0910 | 0.5 | 26-07-07 | 2.550 | 2.550 | 0.000 | | | | | | | | | | | | |
| 0 | 0 | 15 | | 통안02280-2607-01 | 0.78 | 26-07-09 | 2.680 | 2.680 | 0.000 | 재정2026-0140-0063 | 2.5 | 26-07-09 | 2.640 | 2.640 | 0.000 | | | | | | |
| 0 | 0 | 16 | | | | | | | | 외평채권02250-2607(25-7) | 1.18 | 26-07-10 | 2.520 | 2.520 | 0.000 | | | | | | |
| 0 | 0 | 20 | | (할)통안DC026-0714-0910 | 0.5 | 26-07-14 | 2.545 | 2.545 | 0.000 | | | | | | | | | | | | |
| 0 | 0 | 20 | | 통안DC026-0714-0910 | 0.5 | 26-07-14 | 2.545 | 2.545 | 0.000 | | | | | | | | | | | | |
| 0 | 0 | 22 | | | | | | | | 재정2026-0150-0063 | 2.5 | 26-07-16 | 2.710 | 2.710 | 0.000 | | | | | | |
| 0 | 0 | 27 | | (할)통안DC026-0721-0910 | 0.5 | 26-07-21 | 2.530 | 2.530 | 0.000 | | | | | | | | | | | | |
| 0 | 0 | 27 | | 통안DC026-0721-0910 | 0.5 | 26-07-21 | 2.530 | 2.530 | 0.000 | | | | | | | | | | | | |
| 0 | 0 | 29 | | | | | | | | 재정2026-0160-0063 | 2.5 | 26-07-23 | 2.700 | 2.700 | 0.000 | | | | | | |
| 0 | 1 | 4 | | (할)통안DC026-0728-0910 | 0.5 | 26-07-28 | 2.535 | 2.535 | 0.000 | | | | | | | | | | | | |
| 0 | 1 | 4 | | 통안DC026-0728-0910 | 0.5 | 26-07-28 | 2.535 | 2.535 | 0.000 | | | | | | | | | | | | |
| 0 | 1 | 6 | | | | | | | | 재정2026-0170-0063 | 2.48 | 26-07-30 | 2.730 | 2.730 | 0.000 | | | | | | |
| 0 | 1 | 10 | | 통안DC026-0803-0910 | 0.6 | 26-08-03 | 2.555 | 2.555 | 0.000 | | | | | | | | | | | | |
| 0 | 1 | 10 | | (할)통안DC026-0803-0910 | 0.6 | 26-08-03 | 2.555 | 2.555 | 0.000 | | | | | | | | | | | | |
| 0 | 1 | 14 | | | | | | | | 재정2026-0180-0063 | 1 | 26-08-07 | 2.780 | 2.780 | 0.000 | | | | | | |
| 0 | 1 | 17 | | | | | | | | 외평채권02250-2608(25-8) | 0.96 | 26-08-10 | 2.505 | 2.505 | 0.000 | | | | | | |
| 0 | 1 | 18 | | 통안DC026-0811-0910 | 0.5 | 26-08-11 | 2.615 | 2.615 | 0.000 | | | | | | | | | | | | |
| 0 | 1 | 18 | | (할)통안DC026-0811-0910 | 0.5 | 26-08-11 | 2.615 | 2.615 | 0.000 | | | | | | | | | | | | |
| 0 | 1 | 20 | | | | | | | | 재정2026-0190-0063 | 1 | 26-08-13 | 2.800 | 2.800 | 0.000 | | | | | | |
| 0 | 1 | 25 | | (할)통안DC026-0818-0910 | 0.5 | 26-08-18 | 2.595 | 2.595 | 0.000 | | | | | | | | | | | | |
| 0 | 1 | 25 | | 통안DC026-0818-0910 | 0.5 | 26-08-18 | 2.595 | 2.595 | 0.000 | | | | | | | | | | | | |
| 0 | 1 | 27 | | | | | | | | 재정2026-0200-0063 | 1 | 26-08-20 | 2.800 | 2.800 | 0.000 | | | | | | |
| 0 | 2 | 2 | | (할)통안DC026-0826-0910 | 0.5 | 26-08-26 | 2.640 | 2.640 | 0.000 | | | | | | | | | | | | |
| 0 | 2 | 2 | | 통안DC026-0826-0910 | 0.5 | 26-08-26 | 2.640 | 2.640 | 0.000 | | | | | | | | | | | | |
| 0 | 2 | 3 | | | | | | | | 재정2026-0210-0063 | 0 | 26-08-27 | 0.000 | 2.760 | 2.760 | | | | | | |
| 0 | 2 | 8 | | (할)통안DC026-0901-0910 | 0.5 | 26-09-01 | 2.660 | 2.660 | 0.000 | | | | | | | | | | | | |
| 0 | 2 | 8 | | 통안DC026-0901-0910 | 0.5 | 26-09-01 | 2.660 | 2.660 | 0.000 | | | | | | | | | | | | |
| 0 | 2 | 10 | | 통안04000-2609-03 | 4.46 | 26-09-03 | 2.680 | 2.680 | 0.000 | | | | | | | | | | | | |
| 0 | 2 | 15 | | 통안DC026-0908-0910 | 0.5 | 26-09-08 | 2.670 | 2.670 | 0.000 | | | | | | | | | | | | |

| | | | | | | | | | | | | | | | | | | | | | |
|---|----|----|-----|----------------------|------|----------|-------|-------|-------|-----------------------|-------|----------|-------|-------|-------|----|--|--|-------|-------|-------|
| 0 | 2 | 15 | | (할)통안DC026-0908-0910 | 0.5 | 26-09-08 | 2.670 | 2.670 | 0.000 | | | | | | | | | | | | |
| 0 | 2 | 16 | | 통안02270-2609-01 | 0.78 | 26-09-09 | 2.695 | 2.695 | 0.000 | | | | | | | | | | | | |
| 0 | 2 | 17 | | | | | | | | 국고02875-2609(국고24-9) | 5.2 | 26-09-10 | 2.750 | 2.760 | 0.010 | | | | | | |
| 0 | 2 | 17 | | | | | | | | 국고01750-2609(국고21-7) | 11.41 | 26-09-10 | 2.750 | 2.760 | 0.010 | | | | | | |
| 0 | 2 | 17 | | | | | | | | 외평채권02250-2609(25-9) | 1.11 | 26-09-10 | 2.510 | 2.510 | 0.000 | | | | | | |
| 0 | 2 | 22 | | (할)통안DC026-0915-0910 | 0.4 | 26-09-15 | 2.700 | 2.700 | 0.000 | | | | | | | | | | | | |
| 0 | 2 | 22 | | 통안DC026-0915-0910 | 0.4 | 26-09-15 | 2.700 | 2.700 | 0.000 | | | | | | | | | | | | |
| 0 | 2 | 29 | | (할)통안DC026-0922-0910 | 0.41 | 26-09-22 | 2.720 | 2.720 | 0.000 | | | | | | | | | | | | |
| 0 | 2 | 29 | | 통안DC026-0922-0910 | 0.41 | 26-09-22 | 2.720 | 2.720 | 0.000 | | | | | | | | | | | | |
| | | | | 3M | | | 2.640 | 2.640 | 0.000 | 3M | | | 2.750 | 2.760 | 0.010 | 3M | | | 2.869 | 2.879 | 0.010 |
| 0 | 3 | 8 | | 통안02800-2610-02 | 3.84 | 26-10-02 | 2.745 | 2.745 | 0.000 | | | | | | | | | | | | |
| 0 | 3 | 16 | 토-2 | | | | | | | 외평채권02375-2610(25-10) | 0.84 | 26-10-10 | 2.637 | 2.637 | 0.000 | | | | | | |
| 0 | 4 | 16 | | 통안02540-2611-01 | 0.87 | 26-11-09 | 2.795 | 2.795 | 0.000 | | | | | | | | | | | | |
| 0 | 4 | 17 | | | | | | | | 외평채권02500-2611(25-11) | 0.9 | 26-11-10 | 2.675 | 2.675 | 0.000 | | | | | | |
| 0 | 5 | 16 | | | | | | | | 국고01500-2612(국고16-8) | 12.64 | 26-12-10 | 2.990 | 2.990 | 0.000 | | | | | | |
| 0 | 5 | 16 | | | | | | | | 외평채권02500-2612(25-12) | 0.4 | 26-12-10 | 2.710 | 2.710 | 0.000 | | | | | | |
| 0 | 5 | 16 | | | | | | | | 국고03875-2612(국고23-10) | 12.6 | 26-12-10 | 2.990 | 2.990 | 0.000 | | | | | | |
| | | | | 6M | | | 2.745 | 2.745 | 0.000 | 6M | | | 2.990 | 2.990 | 0.000 | 6M | | | 3.108 | 3.118 | 0.010 |
| 0 | 6 | 9 | 토-2 | 통안02700-2701-02 | 4.43 | 27-01-02 | 2.825 | 2.825 | 0.000 | | | | | | | | | | | | |
| 0 | 6 | 16 | 토-1 | 통안02550-2701-01 | 0.92 | 27-01-09 | 2.855 | 2.855 | 0.000 | | | | | | | | | | | | |
| 0 | 6 | 17 | 일+1 | | | | | | | 외평채권02750-2701(26-1) | 1.3 | 27-01-10 | 2.820 | 2.820 | 0.000 | | | | | | |
| 0 | 7 | 17 | | | | | | | | 외평채권02750-2702(26-2) | 1.32 | 27-02-10 | 2.850 | 2.850 | 0.000 | | | | | | |
| 0 | 8 | 7 | | 통안03430-2703-03 | 5.28 | 27-03-03 | 2.810 | 2.810 | 0.000 | | | | | | | | | | | | |
| 0 | 8 | 13 | | 통안02700-2703-01 | 0.9 | 27-03-09 | 2.927 | 2.927 | 0.000 | | | | | | | | | | | | |
| 0 | 8 | 14 | | | | | | | | 국고02625-2703(국고25-1) | 13.84 | 27-03-10 | 3.220 | 3.220 | 0.000 | | | | | | |
| 0 | 8 | 14 | | | | | | | | 외평채권02875-2703(26-3) | 1.25 | 27-03-10 | 2.990 | 2.990 | 0.000 | | | | | | |
| 0 | 8 | 14 | | | | | | | | 국고02375-2703(국고22-1) | 15.5 | 27-03-10 | 3.220 | 3.220 | 0.000 | | | | | | |
| 0 | 8 | 14 | | | | | | | | 국고05250-2703(국고07-3) | 5.18 | 27-03-10 | 3.220 | 3.220 | 0.000 | | | | | | |
| | | | | 9M | | | 2.850 | 2.850 | 0.000 | 9M | | | 3.220 | 3.220 | 0.000 | 9M | | | 3.341 | 3.351 | 0.010 |
| 0 | 9 | 9 | | 통안02620-2704-02 | 4.13 | 27-04-02 | 2.930 | 2.930 | 0.000 | | | | | | | | | | | | |
| 0 | 9 | 17 | 토-1 | | | | | | | 외평채권03000-2704(26-4) | 0.8 | 27-04-10 | 3.030 | 3.030 | 0.000 | | | | | | |
| 0 | 10 | 15 | 일+1 | 통안02900-2705-01 | 0.6 | 27-05-09 | 2.945 | 2.945 | 0.000 | | | | | | | | | | | | |
| 0 | 10 | 16 | | | | | | | | 외평채권03250-2705(26-5) | 1.2 | 27-05-10 | 3.250 | 3.250 | 0.000 | | | | | | |
| 0 | 11 | 17 | | | | | | | | 국고02125-2706(국고17-3) | 12.02 | 27-06-10 | 3.295 | 3.295 | 0.000 | | | | | | |
| 0 | 11 | 17 | | | | | | | | 외평채권03250-2706(26-6) | 1.1 | 27-06-10 | 3.370 | 3.370 | 0.000 | | | | | | |
| 0 | 11 | 17 | | | | | | | | 국고03250-2706(국고24-4) | 13.2 | 27-06-10 | 3.295 | 3.295 | 0.000 | | | | | | |
| | | | | 1Y | | | 2.990 | 2.990 | 0.000 | 1Y | | | 3.295 | 3.295 | 0.000 | 1Y | | | 3.572 | 3.572 | 0.000 |
| 1 | 0 | 8 | | 통안02400-2707-02 | 8.68 | 27-07-02 | 3.292 | 3.292 | 0.000 | | | | | | | | | | | | |
| 1 | 2 | 10 | | 통안02940-2709-03 | 6.46 | 27-09-03 | 3.232 | 3.237 | 0.005 | | | | | | | | | | | | |

| | | | | | | | | | | | | | | | | | | | | |
|----|----|----|------|--|-----|--|--|--|-----------------------|-------|----------|-------|-------|-------|-----|--|--|-------|-------|-------|
| 5 | 5 | 16 | | | | | | | 국고04000-3112(국고11-7) | 17.93 | 31-12-10 | 4.057 | 4.067 | 0.010 | | | | | | |
| 5 | 5 | 16 | | | | | | | 국고02375-3112(국고21-11) | 15.97 | 31-12-10 | 4.065 | 4.075 | 0.010 | | | | | | |
| 5 | 11 | 17 | | | | | | | 국고03375-3206(국고22-5) | 13.84 | 32-06-10 | 4.065 | 4.075 | 0.010 | | | | | | |
| | | | | | 6Y | | | | 6Y | | | 4.065 | 4.075 | 0.010 | 6Y | | | 4.095 | 4.105 | 0.010 |
| 6 | 5 | 16 | | | | | | | 국고04250-3212(국고22-14) | 14.06 | 32-12-10 | 4.100 | 4.105 | 0.005 | | | | | | |
| 6 | 11 | 17 | | | | | | | 국고03250-3306(국고23-5) | 15.04 | 33-06-10 | 4.120 | 4.125 | 0.005 | | | | | | |
| | | | | | 7Y | | | | 7Y | | | 4.120 | 4.125 | 0.005 | 7Y | | | 4.262 | 4.267 | 0.005 |
| 7 | 5 | 16 | 토-1 | | | | | | 국고03750-3312(국고13-8) | 14.91 | 33-12-10 | 4.125 | 4.130 | 0.005 | | | | | | |
| 7 | 5 | 16 | 토-1 | | | | | | 국고04125-3312(국고23-11) | 13.94 | 33-12-10 | 4.125 | 4.130 | 0.005 | | | | | | |
| 7 | 11 | 17 | 토-1 | | | | | | 국고03500-3406(국고24-5) | 15.31 | 34-06-10 | 4.135 | 4.145 | 0.010 | | | | | | |
| | | | | | 8Y | | | | 8Y | | | 4.135 | 4.145 | 0.010 | 8Y | | | 4.214 | 4.224 | 0.010 |
| 8 | 5 | 16 | 일+1 | | | | | | 국고03000-3412(국고24-13) | 15.81 | 34-12-10 | 4.105 | 4.120 | 0.015 | | | | | | |
| 8 | 11 | 17 | 일+1 | | | | | | 국고02625-3506(국고25-5) | 13.5 | 35-06-10 | 4.135 | 4.145 | 0.010 | | | | | | |
| | | | | | 9Y | | | | 9Y | | | 4.135 | 4.145 | 0.010 | 9Y | | | 4.213 | 4.223 | 0.010 |
| 9 | 2 | 17 | | | | | | | 국고02625-3509(국고15-6) | 10.88 | 35-09-10 | 4.172 | 4.182 | 0.010 | | | | | | |
| 9 | 5 | 16 | | | | | | | 국고03250-3512(국고25-11) | 17.66 | 35-12-10 | 4.155 | 4.170 | 0.015 | | | | | | |
| 9 | 11 | 17 | | | | | | | 국고04250-3606(국고26-6) | 5.53 | 36-06-10 | 4.162 | 4.175 | 0.013 | | | | | | |
| | | | | | 10Y | | | | 10Y | | | 4.162 | 4.175 | 0.013 | 10Y | | | 4.281 | 4.294 | 0.013 |
| 10 | 2 | 17 | | | | | | | 국고01500-3609(국고16-6) | 9.5 | 36-09-10 | 4.187 | 4.197 | 0.010 | | | | | | |
| 11 | 2 | 17 | | | | | | | 국고02250-3709(국고17-5) | 9.21 | 37-09-10 | 4.207 | 4.217 | 0.010 | | | | | | |
| | | | | | 12Y | | | | 12Y | | | 4.207 | 4.217 | 0.010 | 12Y | | | 4.282 | 4.292 | 0.010 |
| 12 | 2 | 17 | | | | | | | 국고02375-3809(국고18-7) | 7.94 | 38-09-10 | 4.227 | 4.237 | 0.010 | | | | | | |
| 13 | 2 | 17 | 토-1 | | | | | | 국고01125-3909(국고19-6) | 11.26 | 39-09-10 | 4.230 | 4.240 | 0.010 | | | | | | |
| 14 | 2 | 17 | | | | | | | 국고01500-4009(국고20-7) | 11.08 | 40-09-10 | 4.250 | 4.260 | 0.010 | | | | | | |
| | | | | | 15Y | | | | 15Y | | | 4.250 | 4.260 | 0.010 | 15Y | | | 4.360 | 4.370 | 0.010 |
| 15 | 2 | 17 | 추석+2 | | | | | | 국고01875-4109(국고21-9) | 8.99 | 41-09-10 | 4.265 | 4.275 | 0.010 | | | | | | |
| 16 | 2 | 17 | | | | | | | 국고03250-4209(국고22-11) | 8.76 | 42-09-10 | 4.265 | 4.280 | 0.015 | | | | | | |
| 16 | 5 | 16 | | | | | | | 국고03000-4212(국고12-5) | 17.76 | 42-12-10 | 4.290 | 4.300 | 0.010 | | | | | | |
| | | | | | 17Y | | | | 17Y | | | 4.290 | 4.300 | 0.010 | 17Y | | | 4.393 | 4.403 | 0.010 |
| 17 | 2 | 17 | | | | | | | 국고03875-4309(국고23-9) | 7.8 | 43-09-10 | 4.300 | 4.315 | 0.015 | | | | | | |
| 18 | 2 | 17 | 토-1 | | | | | | 국고02875-4409(국고24-10) | 7.2 | 44-09-10 | 4.302 | 4.330 | 0.028 | | | | | | |
| 18 | 5 | 16 | 토-1 | | | | | | 국고02750-4412(국고14-7) | 14.95 | 44-12-10 | 4.292 | 4.302 | 0.010 | | | | | | |
| 19 | 2 | 17 | 일+1 | | | | | | 국고02750-4509(국고25-9) | 5.68 | 45-09-10 | 4.295 | 4.305 | 0.010 | | | | | | |
| 19 | 8 | 14 | 토-1 | | | | | | 국고02000-4603(국고16-1) | 14.34 | 46-03-10 | 4.302 | 4.312 | 0.010 | | | | | | |
| | | | | | 20Y | | | | 20Y | | | 4.295 | 4.305 | 0.010 | 20Y | | | 4.420 | 4.430 | 0.010 |
| 20 | 8 | 14 | 일+1 | | | | | | 국고02125-4703(국고17-1) | 21.41 | 47-03-10 | 4.320 | 4.335 | 0.015 | | | | | | |
| 21 | 8 | 15 | | | | | | | 국고02625-4803(국고18-2) | 22.78 | 48-03-10 | 4.320 | 4.340 | 0.020 | | | | | | |
| 22 | 8 | 14 | | | | | | | 국고02000-4903(국고19-2) | 26.52 | 49-03-10 | 4.295 | 4.335 | 0.040 | | | | | | |
| 23 | 8 | 14 | | | | | | | 국고01500-5003(국고20-2) | 43.34 | 50-03-10 | 4.330 | 4.360 | 0.030 | | | | | | |

