

PART 1 금리추이

표1. 국내 금리 추이 (단위: %, bp)

국내금리	06/22	전일 대비	전월 대비
통안 2Y	3.700	2.0	25.5
국고 3Y	3.805	2.3	27.0
국고 10Y	4.192	2.2	31.5
국고 30Y	4.305	4.0	48.8
CD 91D	2.920	0.0	10.0
CP 91D	3.140	0.0	8.0
Call	2.580	1.0	2.0

표2. 해외 금리 추이 (단위: %, bp)

국내금리	06/22	전일 대비	전월 대비
미국 2Y	4.216	3.6	34.7
미국 5Y	4.265	3.2	26.9
미국 10Y	4.480	2.5	13.4
독일 2Y	2.632	-0.3	6.4
독일 10Y	2.965	0.6	-2.3
일본 10Y	2.674	2.2	19.4
중국 10Y	1.728	0.0	-3.1

표3. 크레딧 YTM (단위: %, bp)

구분		금일 YTM (06/22)				전일 대비 (06/19)			
		1Y	3Y	5Y	10Y	1Y	3Y	5Y	10Y
특수채	AAA	3.624	4.147	4.303	4.380	2.0	4.0	3.8	2.2
은행채	산금/중금	3.600	4.067	4.330	4.545	2.5	3.3	3.8	2.2
	AAA	3.647	4.155	4.368	4.648	2.5	3.3	3.8	2.2
금융채	AA+	3.828	4.362	4.457	5.569	3.0	2.8	3.8	2.2
	AA0	3.846	4.447	4.628	5.749	3.0	2.8	3.8	2.2
	AA-	3.912	4.534	4.719	5.956	3.0	2.8	3.8	2.2
회사채	AAA	3.680	4.264	4.397	4.703	3.0	2.8	3.8	2.2
	AA+	3.780	4.359	4.493	4.996	3.0	2.8	3.8	2.2
	AA0	3.806	4.394	4.561	5.335	3.0	2.8	3.8	2.2
	AA-	3.844	4.438	4.662	5.701	3.0	2.8	3.8	2.2

표4. 크레딧 스프레드 (단위: %, bp)

구분		금일 스프레드 (06/22)				전일 대비 (06/19)			
		1Y	3Y	5Y	10Y	1Y	3Y	5Y	10Y
특수채	AAA	0.634	0.342	0.263	0.188	0.5	1.7	0.0	0.0
은행채	산금/중금	0.610	0.262	0.290	0.353	1.0	1.0	0.0	0.0
	AAA	0.657	0.350	0.328	0.456	1.0	1.0	0.0	0.0
금융채	AA+	0.838	0.557	0.417	1.377	1.5	0.5	0.0	0.0
	AA0	0.856	0.642	0.588	1.557	1.5	0.5	0.0	0.0
	AA-	0.922	0.729	0.679	1.764	1.5	0.5	0.0	0.0
회사채	AAA	0.690	0.459	0.357	0.511	1.5	0.5	0.0	0.0
	AA+	0.790	0.554	0.453	0.804	1.5	0.5	0.0	0.0
	AA0	0.816	0.589	0.521	1.143	1.5	0.5	0.0	0.0
	AA-	0.854	0.633	0.622	1.509	1.5	0.5	0.0	0.0

표5. CD/CP YTM

(단위: %, bp)

구분		금일 YTM (06/22)					전일 대비 (06/19)				
		7D	1M	3M	6M	1Y	7D	1M	3M	6M	1Y
CD	AAA	2.69	2.80	2.92	2.94	2.96	0.0	0.0	0.0	1.0	1.0
	AA+	2.73	2.85	2.97	3.01	3.04	1.0	1.0	0.0	1.0	1.0
CP	A1	2.83	2.95	3.14	3.24	3.26	0.0	0.0	0.0	2.0	2.0
	A2+	2.92	3.05	3.24	3.37	3.40	0.0	0.0	0.0	2.0	2.0
	A3+	2.99	3.19	3.42	3.56	3.62	0.0	0.0	0.0	2.0	2.0

PART 2 발행.만기/유통
표6. 금일 발행 내역

(단위: %, 억원)

섹터	종목명	발행일	만기일	만기	이자지급	쿠폰	발행 SP	발행액	ESG*	등급
특수채	수산금융채권(중앙회)25-06이표12-22호	2026-06-22	2027-06-22	1	이표	3.770	민평+9.9bp	2,000		AAA
특수채	도로공사1008	2026-06-22	2036-06-20	9.99	이표	4.387	민평+4.0bp	2,000		AAA
은행채	국민은행4606이(01)6M변-22	2026-06-22	2026-12-22	0.5	FRN	2.990	-	3,000		AAA
은행채	기업은행(신)2606이1.5A-22	2026-06-22	2027-12-22	1.5	이표	3.850	민평+3.0bp	2,100		AAA
은행채	산금26신이0200-0622-1	2026-06-22	2028-06-22	2	이표	3.960	민평+3.2bp	5,000		AAA
은행채	수산금융채권(은행)26-6이(변)12-22	2026-06-22	2027-06-22	1	FRN	3.040	-	200		AAA
은행채	농업금융채권(은행)2026-06이4M-F(변동)	2026-06-22	2026-10-22	0.33	FRN	3.020	-	4,400		AAA
금융채	한국캐피탈568-1	2026-06-22	2027-06-22	1	이표	4.551	민평-20.0bp	100		A0
금융채	한국캐피탈568-2	2026-06-22	2027-12-22	1.5	이표	4.699	민평-25.0bp	100		A0
금융채	한국캐피탈568-3	2026-06-22	2028-06-22	2	이표	4.992	민평-35.0bp	400		A0
회사채	한국서부발전79-1	2026-06-22	2029-06-22	3	이표	4.264	국고+48.0bp	700		AAA
회사채	한국서부발전79-2	2026-06-22	2036-06-20	9.99	이표	4.721	국고+55.0bp	100		AAA

*ESG : 녹색(Green), 사회(Social), 지배구조(Governance)

주) 선매출채권, ABS, 주관채, 파생상품 제외

표7. 만기 현황 (T+7)

(단위: %, 억원)

섹터	종목명	발행일	만기일	만기	이자지급	쿠폰	발행액	ESG*	등급
국고채	재정2026-0130-0063	2026-04-30	2026-07-02	0.17	할인	2.65	25,000		
특수채	중소벤처기업진흥채권733(사)	2021-07-02	2026-07-02	5	이표	1.921	2,300	S	AAA
국고채	재정2026-0130-0063	2026-04-30	2026-07-02	0.17	할인	2.65	25,000		

*ESG : 녹색(Green), 사회(Social), 지배구조(Governance)

주) 선매출채권, ABS, 주관채, 파생상품 제외

은행채	한국수출입금융2507나-할인-1	2025-07-02	2026-07-02	1	할인	2.41	3,000		AAA
금융채	현대캐피탈2020-2	2024-07-02	2026-07-02	2	이표	3.544	1,600		AA+
금융채	하나캐피탈420-2	2024-02-02	2026-07-02	2.42	이표	4.118	600		AA-
금융채	케이비캐피탈533-1	2024-04-02	2026-07-02	2.25	이표	3.871	900		AA-
금융채	케이비캐피탈539-1	2024-07-04	2026-07-02	1.99	이표	3.51	500		AA-
회사채	LG유플러스105-3	2019-07-02	2026-07-02	7	이표	1.885	500		AA+
회사채	케이티스카이라이프18-2	2021-07-02	2026-07-02	5	이표	2.224	500		AA-

표8. 섹터별 당일 유통 랭킹 TOP 3

(단위: 억원)

섹터	종목코드	종목명	거래량
국고채	KR103503GG37	국고03375-3103(국고26-3)	68,666
국고채	KR103501GG62	국고03500-2906(국고26-5)	23,910
국고채	KR103501GFC3	국고02750-2812(국고25-10)	21,796
지역개발	KR2001094B35	서울도시철도21-03	600
지역개발	KR2001024G27	서울도시철도26-02	112
지역개발	KR2044022G60	경기지역개발26-06	39
특수채	KR380703GG62	수산금융채권(중앙회)25-06이표12-22호	8,300
특수채	KR350702GG66	도로공사1008	2,000
특수채	KR350702GD51	도로공사846	1,000
통안채	KR310104AG60	통안DC026-0922-0910	12,000
통안채	KR310102GG33	통안03340-2903-03	6,900
통안채	KR310101GF76	통안02400-2707-02	5,002
은행채	KR310218GG67	산금26신이0200-0622-1	14,600
은행채	KR310202AFB2	산금25신할0100-1110-2	3,600
은행채	KR310512GG60	기업은행(신)2606이1.5A-22	2,600
금융채	KR6029782B62	삼성카드2519	2,150
금융채	KR6029884E74	현대캐피탈2020-4	1,200
금융채	KR606590HEA3	현대카드913-6	1,000
회사채	KR6101182E54	호텔롯데75-2	1,800
회사채	KR60769539A2	한화토탈에너지스24-3	1,202
회사채	KR6420592EA0	키움에프앤아이6-2	1,200

주) 옵션, FRN, 파생상품 제외

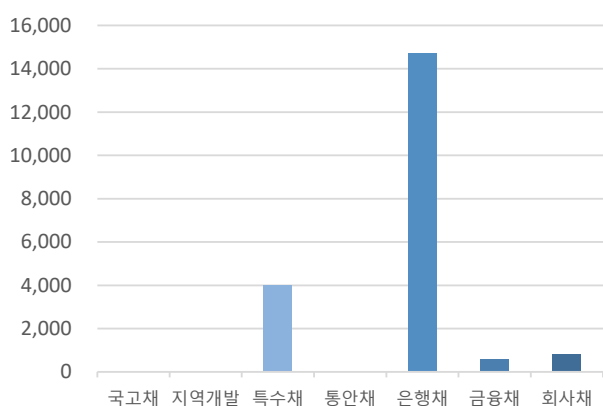
그림1. 크레딧 섹터별 당일 발행액 (단위: 억원)

자료: KIS자산평가

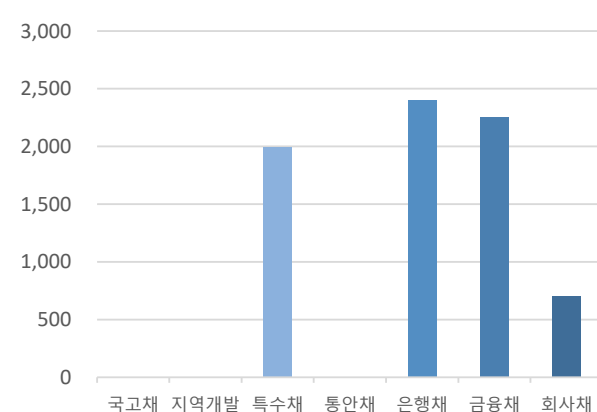
그림2. 크레딧 섹터별 당일 만기액 (단위: 억원)

자료: KIS자산평가

PART 3 주요채권지수

표9. 주요채권지수

구분	한경- KIS-Reuters				KOBIS30	KOBIS120
	종합	국공채	금융채	회사채		
당일지수	270.1618	269.2452	261.3276	306.5375	239.4574	254.6893
전일대비	-0.4173	-0.5916	-0.0722	-0.1764	-0.0248	-0.0908
평균듀레이션	5.3024	7.3151	1.3935	2.3101	0.9453	1.8211

그림3. 일일변동추이(채권종류)

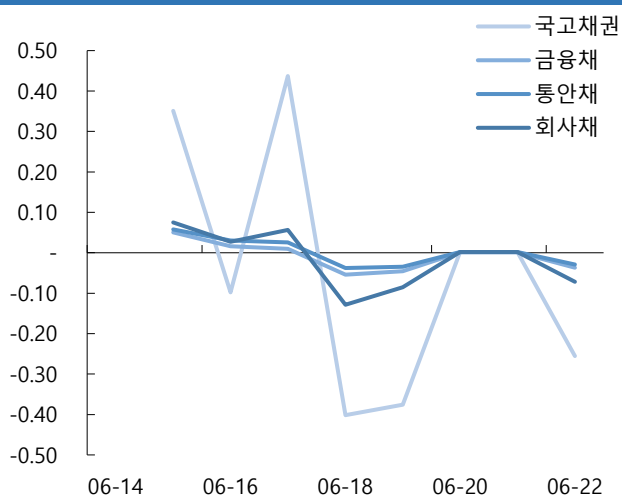

자료: KIS자산평가

그림4. 일일변동추이(잔존만기)

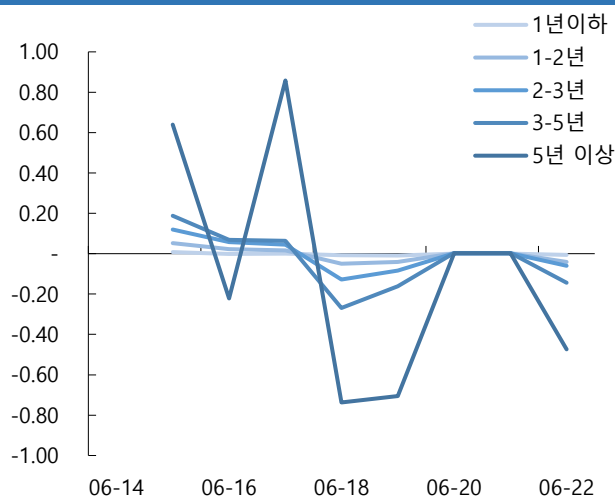

자료: KIS자산평가

그림5. 기간별수익률(채권종류)

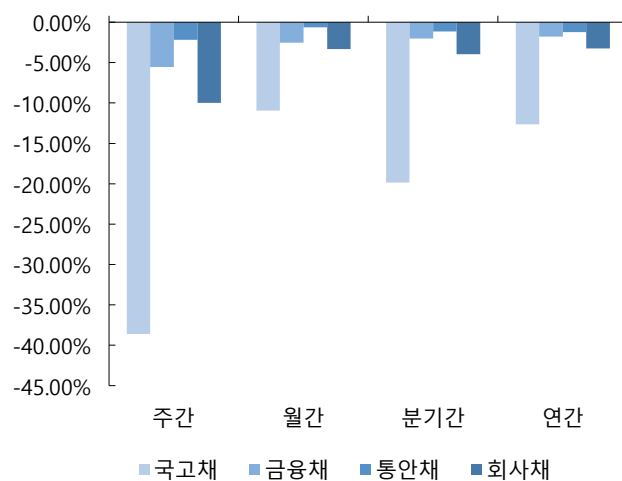

자료: KIS자산평가

그림6. 기간별수익률(잔존만기)

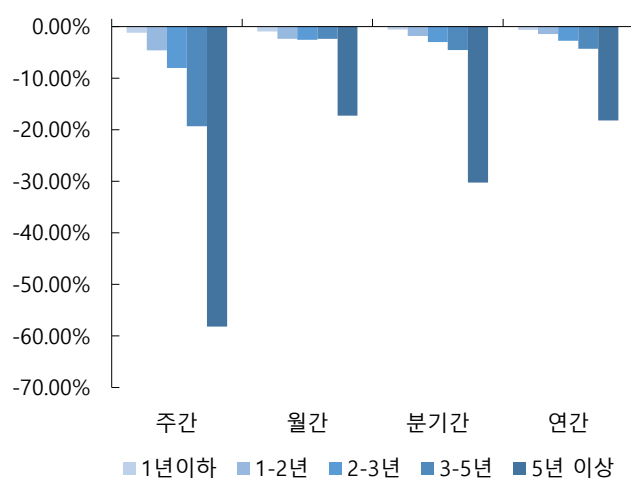

자료: KIS자산평가

PART 4 APPENDIX

표10-1. 신용등급 변경 기업

기업명	변경전	변경후	변경
중앙일보	CCC	D	하향

자료: 신용평가사(한국신용평가, NICE신용평가, 한국기업평가)

그림7-1. 신용등급 변경 발행사 KIS TERM



표11-1. 신용등급 변경 발행사 KIS TERM

(단위: %, 년)

구분	0.25	0.5	0.75	1	1.5	2	2.5	3	4	5
D	0.000	0.000	0.000	0.000	0.000	0.000	0.000	0.000	0.000	0.000
CCC	0.000	0.000	0.000	0.000	0.000	0.000	0.000	0.000	0.000	0.000
중앙일보	0.000	0.000	0.000	0.000	0.000	0.000	0.000	0.000	0.000	0.000

표10-2. 신용등급 변경 기업

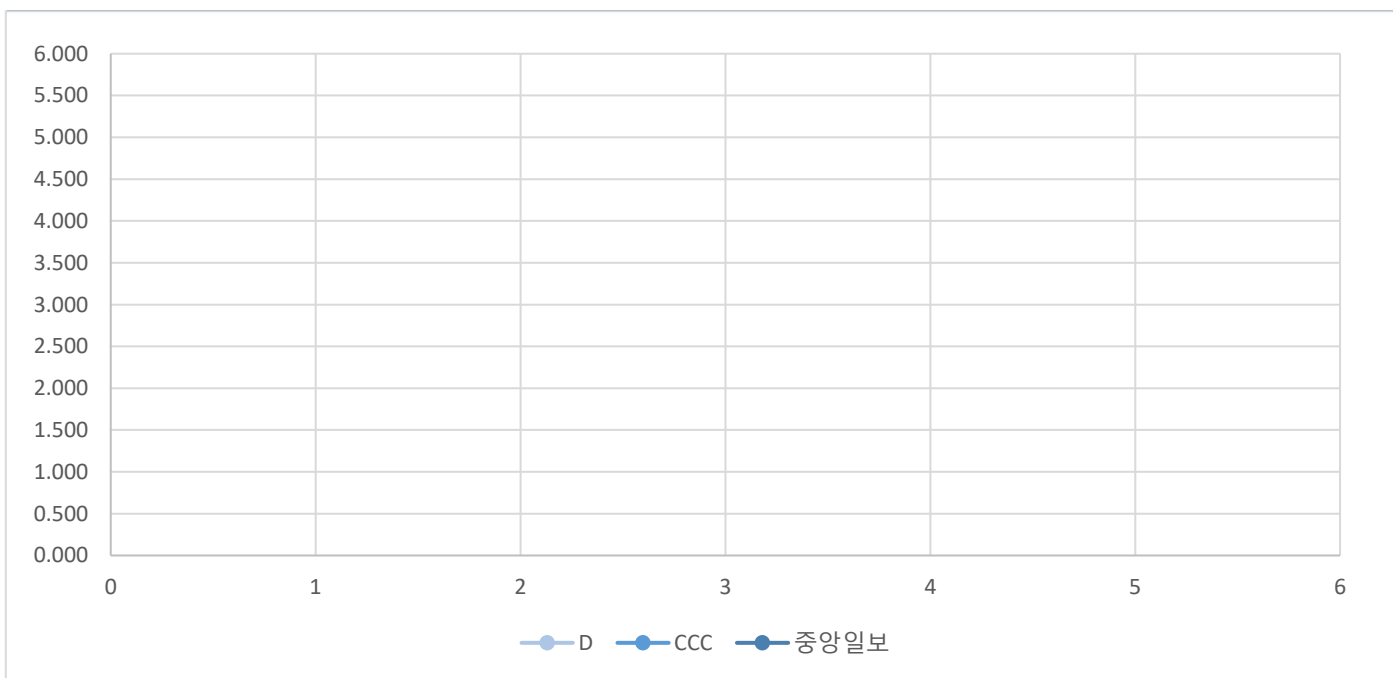
기업명	변경전	변경후	변경
LG화학	AA+	AA0	하향

자료: 신용평가사(한국신용평가, NICE신용평가, 한국기업평가)

그림7-2. 신용등급 변경 발행사 KIS TERM



표11-2. 신용등급 변경 발행사 KIS TERM

(단위: %, 년)

구분	0.25	0.5	0.75	1	1.5	2	2.5	3	4	5
AA0	3.230	3.382	3.629	3.806	4.081	4.322	4.330	4.394	4.448	4.561
AA+	3.200	3.361	3.609	3.780	4.048	4.303	4.307	4.359	4.412	4.493
LG화학	3.190	3.337	3.579	3.756	4.031	4.272	4.280	4.324	4.373	4.471

표12. 기준물 단가 변화표 (매매일 : 2026/06/22)

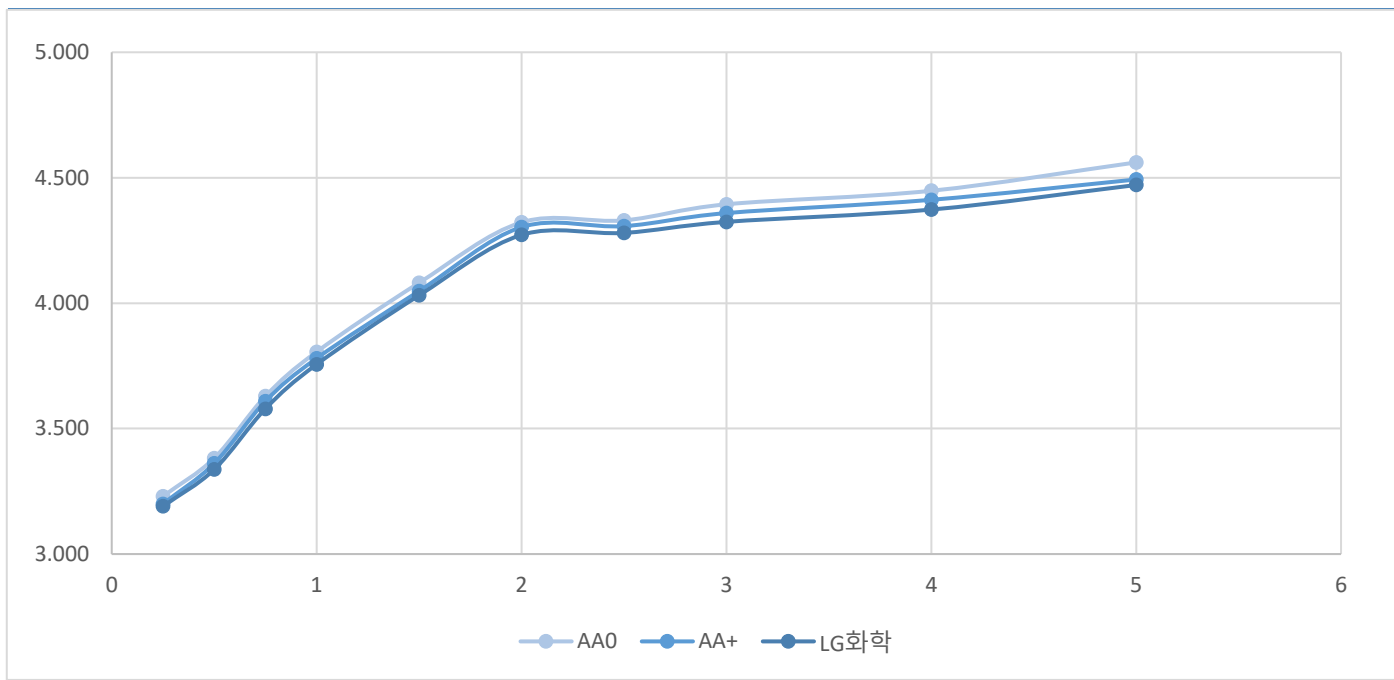
종목명	금리	6/24	차이	6/25	차이	종목명	금리	6/24	차이	6/25	차이	종목명	금리	6/24	차이	6/25	차이	종목명	금리	6/24	차이	6/25	차이
통당	3.660	10,036		10,037		국고25-10	3.700	9,788		9,789		국고26-5	3.765	9,939		9,940		국고25-3	3.910	9,634		9,635	
	3.665	10,036	0	10,037	0		3.705	9,787	1	9,788	1		3.770	9,938	1	9,939	1		3.915	9,633	1	9,634	1
	3.670	10,035	1	10,036	1		3.710	9,786	1	9,787	1		3.775	9,936	2	9,937	2		3.920	9,631	2	9,632	2
	3.675	10,034	1	10,035	1		3.715	9,785	1	9,786	1		3.780	9,935	1	9,936	1		3.925	9,629	2	9,630	2
	3.680	10,033	1	10,034	1		3.720	9,784	1	9,785	1		3.785	9,934	1	9,935	1		3.930	9,628	1	9,629	1
	3.685	10,032	1	10,033	1		3.725	9,782	2	9,783	2		3.790	9,932	2	9,933	2		3.935	9,626	2	9,627	2
	3.690	10,031	1	10,032	1		3.730	9,781	1	9,782	1		3.795	9,931	1	9,932	1		3.940	9,624	2	9,625	2
	3.695	10,030	1	10,031	1		3.735	9,780	1	9,781	1		3.800	9,929	2	9,930	2		3.945	9,623	1	9,624	1
○ KIS 민평	3.700	10,030	0	10,031	0	○ KIS 민평	3.740	9,779	1	9,780	1	○ KIS 민평	3.805	9,928	1	9,929	1	○ KIS 민평	3.950	9,621	2	9,622	2
	3.705	10,029	1	10,030	1		3.745	9,778	1	9,779	1		3.810	9,927	1	9,928	1		3.955	9,619	2	9,620	2
	3.710	10,028	1	10,029	1		3.750	9,777	1	9,778	1		3.815	9,925	2	9,926	2		3.960	9,618	1	9,619	1
	3.715	10,027	1	10,028	1		3.755	9,776	1	9,777	1		3.820	9,924	1	9,925	1		3.965	9,616	2	9,617	2
	3.720	10,026	1	10,027	1		3.760	9,774	2	9,775	2		3.825	9,922	2	9,923	2		3.970	9,614	2	9,615	2
	3.725	10,025	1	10,026	1		3.765	9,773	1	9,774	1		3.830	9,921	1	9,922	1		3.975	9,613	1	9,614	1
	3.730	10,024	1	10,026	0		3.770	9,772	1	9,773	1		3.835	9,920	1	9,921	1		3.980	9,611	2	9,612	2
	3.735	10,024	0	10,025	1		3.775	9,771	1	9,772	1		3.840	9,918	2	9,919	2		3.985	9,609	2	9,610	2
	3.740	10,023	1	10,024	1		3.780	9,770	1	9,771	1		3.845	9,917	1	9,918	1		3.990	9,608	1	9,609	1

종목명	금리	6/24	차이	6/25	차이	종목명	금리	6/24	차이	6/25	차이	종목명	금리	6/24	차이	6/25	차이	종목명	금리	6/24	차이	6/25	차이
국고25-8	3.960	9,509		9,510		국고26-3	4.000	9,830		9,831		국고25-11	4.155	9,310		9,311		국고26-6	4.152	10,095		10,096	
	3.965	9,508	1	9,509	1		4.005	9,828	2	9,829	2		4.160	9,306	4	9,307	4		4.157	10,091	4	10,092	4
	3.970	9,506	2	9,507	2		4.010	9,826	2	9,827	2		4.165	9,302	4	9,303	4		4.162	10,087	4	10,088	4
	3.975	9,504	2	9,505	2		4.015	9,824	2	9,825	2		4.170	9,298	4	9,299	4		4.167	10,083	4	10,084	4
	3.980	9,502	2	9,503	2		4.020	9,821	3	9,823	2		4.175	9,295	3	9,296	3		4.172	10,079	4	10,080	4
	3.985	9,500	2	9,501	2		4.025	9,819	2	9,820	3		4.180	9,291	4	9,292	4		4.177	10,074	5	10,076	4
	3.990	9,498	2	9,499	2		4.030	9,817	2	9,818	2		4.185	9,287	4	9,288	4		4.182	10,070	4	10,072	4
	3.995	9,496	2	9,497	2		4.035	9,815	2	9,816	2		4.190	9,284	3	9,285	3		4.187	10,066	4	10,067	5
○ KIS 민평	4.000	9,495	1	9,496	1	○ KIS 민평	4.040	9,813	2	9,814	2	○ KIS 민평	4.195	9,280	4	9,281	4	○ KIS 민평	4.192	10,062	4	10,063	4
	4.005	9,493	2	9,494	2		4.045	9,811	2	9,812	2		4.200	9,276	4	9,277	4		4.197	10,058	4	10,059	4
	4.010	9,491	2	9,492	2		4.050	9,809	2	9,810	2		4.205	9,272	4	9,274	3		4.202	10,054	4	10,055	4
	4.015	9,489	2	9,490	2		4.055	9,807	2	9,808	2		4.210	9,269	3	9,270	4		4.207	10,050	4	10,051	4
	4.020	9,487	2	9,488	2		4.060	9,805	2	9,806	2		4.215	9,265	4	9,266	4		4.212	10,046	4	10,047	4
	4.025	9,485	2	9,486	2		4.065	9,803	2	9,804	2		4.220	9,261	4	9,262	4		4.217	10,042	4	10,043	4
	4.030	9,483	2	9,484	2		4.070	9,801	2	9,802	2		4.225	9,258	3	9,259	3		4.222	10,038	4	10,039	4
	4.035	9,482	1	9,483	1		4.075	9,798	3	9,800	2		4.230	9,254	4	9,255	4		4.227	10,034	4	10,035	4
	4.040	9,480	2	9,481	2		4.080	9,796	2	9,797	3		4.235	9,250	4	9,251	4		4.232	10,030	4	10,031	4

표13. KIS자산평가 최종호가집계표 (매매일 : 2026/06/22)

잔존만기			통안증권							국고채						예보채					
년	월	일	휴일	종목명	잔액(조)	만기일	전일	당일	등락	종목명	잔액(조)	만기일	전일	당일	등락	종목명	잔액(조)	만기일	전일	당일	등락
0	0	1		통안DC026-0623-0910	0.5	26-06-23	2.565	2.565	0.000												
0	0	1		(할)통안DC026-0623-0910	0.5	26-06-23	2.565	2.565	0.000												
0	0	3								재정2026-0120-0063	2.5	26-06-25	2.670	2.670	0.000						
0	0	8		통안DC026-0630-0910	0.5	26-06-30	2.515	2.515	0.000												
0	0	8		(할)통안DC026-0630-0910	0.5	26-06-30	2.515	2.515	0.000												
0	0	10		통안03200-2607-02	3.79	26-07-02	2.640	2.640	0.000	재정2026-0130-0063	2.5	26-07-02	2.670	2.670	0.000						
0	0	15		통안DC026-0707-0910	0.5	26-07-07	2.550	2.550	0.000												
0	0	15		(할)통안DC026-0707-0910	0.5	26-07-07	2.550	2.550	0.000												
0	0	17		통안02280-2607-01	0.78	26-07-09	2.680	2.680	0.000	재정2026-0140-0063	2.5	26-07-09	2.640	2.640	0.000						
0	0	18								외평채권02250-2607(25-7)	1.18	26-07-10	2.520	2.520	0.000						
0	0	22		통안DC026-0714-0910	0.5	26-07-14	2.545	2.545	0.000												
0	0	22		(할)통안DC026-0714-0910	0.5	26-07-14	2.545	2.545	0.000												
0	0	24								재정2026-0150-0063	2.5	26-07-16	2.710	2.710	0.000						
0	0	29		통안DC026-0721-0910	0.5	26-07-21	2.530	2.530	0.000												
0	0	29		(할)통안DC026-0721-0910	0.5	26-07-21	2.530	2.530	0.000												
0	1	1								재정2026-0160-0063	2.5	26-07-23	2.700	2.700	0.000						
0	1	6		통안DC026-0728-0910	0.5	26-07-28	2.535	2.535	0.000												
0	1	6		(할)통안DC026-0728-0910	0.5	26-07-28	2.535	2.535	0.000												
0	1	8								재정2026-0170-0063	2.48	26-07-30	2.730	2.730	0.000						
0	1	12		통안DC026-0803-0910	0.6	26-08-03	2.555	2.555	0.000												
0	1	12		(할)통안DC026-0803-0910	0.6	26-08-03	2.555	2.555	0.000												
0	1	16								재정2026-0180-0063	1	26-08-07	2.780	2.780	0.000						
0	1	19								외평채권02250-2608(25-8)	0.96	26-08-10	2.505	2.505	0.000						
0	1	20		통안DC026-0811-0910	0.5	26-08-11	2.615	2.615	0.000												
0	1	20		(할)통안DC026-0811-0910	0.5	26-08-11	2.615	2.615	0.000												
0	1	22								재정2026-0190-0063	1	26-08-13	2.800	2.800	0.000						
0	1	27		통안DC026-0818-0910	0.5	26-08-18	2.595	2.595	0.000												
0	1	27		(할)통안DC026-0818-0910	0.5	26-08-18	2.595	2.595	0.000												
0	1	29								재정2026-0200-0063	1	26-08-20	2.800	2.800	0.000						
0	2	4		통안DC026-0826-0910	0.5	26-08-26	2.640	2.640	0.000												
0	2	4		(할)통안DC026-0826-0910	0.5	26-08-26	2.640	2.640	0.000												
0	2	10		(할)통안DC026-0901-0910	0.5	26-09-01	2.660	2.660	0.000												
0	2	10		통안DC026-0901-0910	0.5	26-09-01	2.660	2.660	0.000												
0	2	12		통안04000-2609-03	4.46	26-09-03	2.680	2.680	0.000												

0	2	17		(할)통안DC026-0908-0910	0.5	26-09-08	2.670	2.670	0.000												
0	2	17		통안DC026-0908-0910	0.5	26-09-08	2.670	2.670	0.000												
0	2	18		통안02270-2609-01	0.78	26-09-09	2.695	2.695	0.000												
0	2	19								국고02875-2609(국고24-9)	5.2	26-09-10	2.750	2.750	0.000						
0	2	19								국고01750-2609(국고21-7)	11.41	26-09-10	2.750	2.750	0.000						
0	2	19								외평채권02250-2609(25-9)	1.11	26-09-10	2.510	2.510	0.000						
0	2	24		(할)통안DC026-0915-0910	0.4	26-09-15	2.700	2.700	0.000												
0	2	24		통안DC026-0915-0910	0.4	26-09-15	2.700	2.700	0.000												
				3M			2.640	2.640	0.000	3M			2.750	2.750	0.000	3M			2.864	2.864	0.000
0	3	0		통안DC026-0922-0910	0	26-09-22	0.000	2.720	2.720												
0	3	10		통안02800-2610-02	3.84	26-10-02	2.740	2.745	0.005												
0	3	18	토-2							외평채권02375-2610(25-10)	0.84	26-10-10	2.637	2.637	0.000						
0	4	18		통안02540-2611-01	0.87	26-11-09	2.795	2.795	0.000												
0	4	19								외평채권02500-2611(25-11)	0.9	26-11-10	2.675	2.675	0.000						
0	5	18								국고01500-2612(국고16-8)	12.64	26-12-10	2.990	2.990	0.000						
0	5	18								외평채권02500-2612(25-12)	0.4	26-12-10	2.710	2.710	0.000						
0	5	18								국고03875-2612(국고23-10)	12.6	26-12-10	2.990	2.990	0.000						
				6M			2.740	2.745	0.005	6M			2.990	2.990	0.000	6M			3.093	3.103	0.010
0	6	11	토-2	통안02700-2701-02	4.43	27-01-02	2.820	2.825	0.005												
0	6	18	토-1	통안02550-2701-01	0.92	27-01-09	2.850	2.855	0.005												
0	6	19	일+1							외평채권02750-2701(26-1)	1.3	27-01-10	2.820	2.820	0.000						
0	7	19								외평채권02750-2702(26-2)	1.32	27-02-10	2.850	2.850	0.000						
0	8	9		통안03430-2703-03	5.28	27-03-03	2.805	2.810	0.005												
0	8	15		통안02700-2703-01	0.9	27-03-09	2.922	2.927	0.005												
0	8	16								외평채권02875-2703(26-3)	1.25	27-03-10	2.990	2.990	0.000						
0	8	16								국고02625-2703(국고25-1)	13.84	27-03-10	3.200	3.210	0.010						
0	8	16								국고05250-2703(국고07-3)	5.18	27-03-10	3.200	3.210	0.010						
0	8	16								국고02375-2703(국고22-1)	15.5	27-03-10	3.200	3.210	0.010						
				9M			2.840	2.850	0.010	9M			3.200	3.210	0.010	9M			3.326	3.341	0.015
0	9	11		통안02620-2704-02	4.13	27-04-02	2.930	2.940	0.010												
0	9	19	토-1							외평채권03000-2704(26-4)	0.8	27-04-10	3.030	3.030	0.000						
0	10	17	일+1	통안02900-2705-01	0.6	27-05-09	2.945	2.955	0.010												
0	10	18								외평채권03250-2705(26-5)	1.2	27-05-10	3.250	3.250	0.000						
0	11	19								외평채권03250-2706(26-6)	1.1	27-06-10	3.370	3.370	0.000						
0	11	19								국고02125-2706(국고17-3)	12.02	27-06-10	3.285	3.295	0.010						
0	11	19								국고03250-2706(국고24-4)	13.2	27-06-10	3.285	3.295	0.010						
				1Y			2.975	2.990	0.015	1Y			3.285	3.295	0.010	1Y			3.547	3.567	0.020
1	0	10		통안02400-2707-02	8.68	27-07-02	3.287	3.302	0.015												
1	2	12		통안02940-2709-03	6.46	27-09-03	3.222	3.242	0.020												

5	5	18							국고04000-3112(국고11-7)	17.93	31-12-10	4.052	4.087	0.035						
5	5	18							국고02375-3112(국고21-11)	15.97	31-12-10	4.060	4.095	0.035						
5	11	19							국고03375-3206(국고22-5)	13.84	32-06-10	4.060	4.095	0.035						
									6Y			4.060	4.095	0.035	6Y			4.095	4.130	0.035
6	5	18							국고04250-3212(국고22-14)	14.06	32-12-10	4.097	4.127	0.030						
6	11	19							국고03250-3306(국고23-5)	15.04	33-06-10	4.117	4.147	0.030						
									7Y			4.117	4.147	0.030	7Y			4.259	4.289	0.030
7	5	18	토-1						국고04125-3312(국고23-11)	13.94	33-12-10	4.125	4.150	0.025						
7	5	18	토-1						국고03750-3312(국고13-8)	14.91	33-12-10	4.125	4.150	0.025						
7	11	19	토-1						국고03500-3406(국고24-5)	15.31	34-06-10	4.155	4.160	0.005						
									8Y			4.155	4.160	0.005	8Y			4.234	4.239	0.005
8	5	18	일+1						국고03000-3412(국고24-13)	15.81	34-12-10	4.130	4.130	0.000						
8	11	19	일+1						국고02625-3506(국고25-5)	13.5	35-06-10	4.155	4.165	0.010						
									9Y			4.155	4.165	0.010	9Y			4.233	4.243	0.010
9	2	19							국고02625-3509(국고15-6)	10.88	35-09-10	4.187	4.202	0.015						
9	5	18							국고03250-3512(국고25-11)	17.66	35-12-10	4.180	4.195	0.015						
9	11	19							국고04250-3606(국고26-6)	5.53	36-06-10	4.170	4.192	0.022						
									10Y			4.170	4.192	0.022	10Y			4.289	4.311	0.022
10	2	19							국고01500-3609(국고16-6)	9.5	36-09-10	4.187	4.212	0.025						
11	2	19							국고02250-3709(국고17-5)	9.21	37-09-10	4.202	4.227	0.025						
									12Y			4.202	4.227	0.025	12Y			4.277	4.302	0.025
12	2	19							국고02375-3809(국고18-7)	7.94	38-09-10	4.217	4.242	0.025						
13	2	19	토-1						국고01125-3909(국고19-6)	11.26	39-09-10	4.215	4.240	0.025						
14	2	19							국고01500-4009(국고20-7)	11.08	40-09-10	4.230	4.255	0.025						
									15Y			4.230	4.255	0.025	15Y			4.340	4.365	0.025
15	2	19	추석+2						국고01875-4109(국고21-9)	8.99	41-09-10	4.245	4.270	0.025						
16	2	19							국고03250-4209(국고22-11)	8.76	42-09-10	4.245	4.270	0.025						
16	5	18							국고03000-4212(국고12-5)	17.76	42-12-10	4.265	4.290	0.025						
									17Y			4.265	4.290	0.025	17Y			4.368	4.393	0.025
17	2	19							국고03875-4309(국고23-9)	7.8	43-09-10	4.272	4.302	0.030						
18	2	19	토-1						국고02875-4409(국고24-10)	7.2	44-09-10	4.272	4.302	0.030						
18	5	18	토-1						국고02750-4412(국고14-7)	14.95	44-12-10	4.265	4.290	0.025						
19	2	19	일+1						국고02750-4509(국고25-9)	5.38	45-09-10	4.265	4.290	0.025						
19	8	16	토-1						국고02000-4603(국고16-1)	14.34	46-03-10	4.272	4.297	0.025						
									20Y			4.265	4.290	0.025	20Y			4.390	4.415	0.025
20	8	16	일+1						국고02125-4703(국고17-1)	21.41	47-03-10	4.287	4.315	0.028						
21	8	17							국고02625-4803(국고18-2)	22.78	48-03-10	4.287	4.315	0.028						
22	8	16							국고02000-4903(국고19-2)	26.52	49-03-10	4.260	4.290	0.030						
23	8	16							국고01500-5003(국고20-2)	43.34	50-03-10	4.287	4.320	0.033						

24	8	16						국고01875-5103(국고21-2)	49.66	51-03-10	4.287	4.325	0.038						
			25Y					25Y			4.287	4.325	0.038	25Y			4.456	4.494	0.038
25	8	17	일+1					국고02500-5203(국고22-2)	28.39	52-03-10	4.302	4.337	0.035						
26	2	19						국고03125-5209(국고22-9)	16.69	52-09-10	4.302	4.337	0.035						
26	8	16						국고03250-5303(국고23-2)	29.21	53-03-10	4.295	4.332	0.037						
27	2	19						국고03625-5309(국고23-7)	19.13	53-09-10	4.292	4.330	0.038						
27	8	16						국고03250-5403(국고24-2)	30.22	54-03-10	4.275	4.312	0.037						
28	2	19						국고02750-5409(국고24-8)	20.86	54-09-10	4.267	4.307	0.040						
28	8	16						국고02625-5503(국고25-2)	41.97	55-03-10	4.272	4.312	0.040						
29	2	19						국고02625-5509(국고25-7)	27.09	55-09-10	4.265	4.305	0.040						
29	8	17						국고03500-5603(국고26-2)	23.56	56-03-10	4.265	4.305	0.040						
			30Y					30Y			4.265	4.305	0.040	30Y			4.418	4.458	0.040
			35Y					35Y			4.270	4.310	0.040	35Y			4.443	4.483	0.040
			40Y					40Y			4.242	4.282	0.040	40Y			4.450	4.490	0.040
40	2	19						국고01500-6609(국고16-9)	2.18	66-09-10	4.177	4.215	0.038						
42	2	19						국고02000-6809(국고18-8)	7.51	68-09-10	4.167	4.205	0.038						
44	2	19						국고01625-7009(국고20-10)	9.22	70-09-10	4.162	4.200	0.038						
			45Y					45Y			4.162	4.200	0.038	45Y			4.386	4.424	0.038
46	2	19	토-1					국고03500-7209(국고22-12)	8.83	72-09-10	4.160	4.195	0.035						
48	2	19						국고02750-7409(국고24-11)	14.79	74-09-10	4.152	4.187	0.035						
			50Y					50Y			4.152	4.187	0.035	50Y			4.403	4.438	0.035