

PART 1 금리추이

표1. 국내 금리 추이

(단위: %, bp)

국내금리	06/19	전일 대비	전월 대비
통안 2Y	3.680	3.0	17.0
국고 3Y	3.782	3.0	18.7
국고 10Y	4.170	5.3	23.5
국고 30Y	4.265	5.8	41.5
CD 91D	2.920	0.0	10.0
CP 91D	3.140	0.0	8.0
Call	2.570	0.0	4.0

표2. 해외 금리 추이

(단위: %, bp)

국내금리	06/19	전일 대비	전월 대비
미국 2Y	4.180	1.5	27.0
미국 5Y	4.233	0.3	19.3
미국 10Y	4.455	0.5	7.1
독일 2Y	2.635	1.7	-1.2
독일 10Y	2.959	2.7	-7.6
일본 10Y	2.652	2.7	13.4
중국 10Y	1.728	0.5	-3.2

표3. 크레딧 YTM

(단위: %, bp)

구분		금일 YTM (06/19)				전일 대비 (06/18)			
		1Y	3Y	5Y	10Y	1Y	3Y	5Y	10Y
특수채	AAA	3.604	4.107	4.265	4.358	3.0	3.2	5.0	5.3
은행채	산금/중금	3.575	4.034	4.292	4.523	3.7	4.5	5.5	5.3
	AAA	3.622	4.122	4.330	4.626	3.7	4.5	5.5	5.3
금융채	AA+	3.798	4.334	4.419	5.547	3.2	3.5	5.0	5.3
	AA0	3.816	4.419	4.590	5.727	3.2	3.5	5.0	5.3
	AA-	3.882	4.506	4.681	5.934	3.2	3.5	5.0	5.3
회사채	AAA	3.650	4.236	4.359	4.681	3.2	3.0	5.0	5.3
	AA+	3.750	4.331	4.455	4.974	3.2	3.0	5.0	5.3
	AA0	3.776	4.366	4.523	5.313	3.2	3.0	5.0	5.3
	AA-	3.814	4.410	4.624	5.679	3.2	3.0	5.0	5.3

표4. 크레딧 스프레드

(단위: %, bp)

구분		금일 스프레드 (06/19)				전일 대비 (06/18)			
		1Y	3Y	5Y	10Y	1Y	3Y	5Y	10Y
특수채	AAA	0.629	0.325	0.263	0.188	-0.5	0.2	0.0	0.0
은행채	산금/중금	0.600	0.252	0.290	0.353	0.2	1.5	0.5	0.0
	AAA	0.647	0.340	0.328	0.456	0.2	1.5	0.5	0.0
금융채	AA+	0.823	0.552	0.417	1.377	-0.3	0.5	0.0	0.0
	AA0	0.841	0.637	0.588	1.557	-0.3	0.5	0.0	0.0
	AA-	0.907	0.724	0.679	1.764	-0.3	0.5	0.0	0.0
회사채	AAA	0.675	0.454	0.357	0.511	-0.3	0.0	0.0	0.0
	AA+	0.775	0.549	0.453	0.804	-0.3	0.0	0.0	0.0
	AA0	0.801	0.584	0.521	1.143	-0.3	0.0	0.0	0.0
	AA-	0.839	0.628	0.622	1.509	-0.3	0.0	0.0	0.0

표5. CD/CP YTM

(단위: %, bp)

구분		금일 YTM (06/19)					전일 대비 (06/18)				
		7D	1M	3M	6M	1Y	7D	1M	3M	6M	1Y
CD	AAA	2.69	2.80	2.92	2.93	2.95	0.0	0.0	0.0	0.0	0.0
	AA+	2.72	2.84	2.97	3.00	3.03	0.0	0.0	1.0	1.0	1.0
CP	A1	2.83	2.95	3.14	3.22	3.24	0.0	0.0	0.0	0.0	0.0
	A2+	2.92	3.05	3.24	3.35	3.38	0.0	0.0	0.0	0.0	0.0
	A3+	2.99	3.19	3.42	3.54	3.60	0.0	0.0	0.0	0.0	0.0

PART 2 발행.만기/유통
표6. 금일 발행 내역

(단위: %, 억원)

섹터	종목명	발행일	만기일	만기	이자지급	쿠폰	발행 SP	발행액	ESG*	등급
특수채	한국전력1596	2026-06-19	2028-10-10	2.31	이표	3.970	민평-4.6bp	5,000		AAA
특수채	한국전력1597	2026-06-19	2029-04-03	2.79	이표	4.070	민평-0.5bp	7,000		AAA
특수채	자산관리공사제154회(사)	2026-06-19	2028-06-19	2	이표	3.914	민평	1,000	S	AAA
특수채	자산관리공사제155회(사)	2026-06-19	2029-06-19	3	이표	4.016	민평-1.0bp	1,200	S	AAA
특수채	한국가스공사566	2026-06-19	2028-10-10	2.31	이표	3.998	민평+1.2bp	2,000		AAA
특수채	중소벤처기업진흥채권943(사)	2026-06-19	2029-06-19	3	이표	4.014	민평	1,600	S	AAA
은행채	신한은행30-06-이-4M-B(변동)	2026-06-19	2026-10-19	0.33	FRN	3.000	-	3,000		AAA
은행채	기업은행(변)2606이273A-19	2026-06-19	2027-03-19	0.75	FRN	2.990	-	1,400		AAA
은행채	산금26신이0200-0619-1	2026-06-19	2028-06-19	2	이표	3.900	민평+0.6bp	2,900		AAA
은행채	수산금융채권(은행)26-6이(변)12-19	2026-06-19	2027-06-19	1	FRN	3.010	-	500		AAA
금융채	신한카드2294-1	2026-06-19	2028-10-10	2.31	이표	4.175	민평-2.0bp	1,100		AA+
금융채	신한카드2294-2	2026-06-19	2029-07-19	3.08	이표	4.246	민평	300		AA+
금융채	우리카드288-1	2026-06-19	2028-03-17	1.74	FRN	4.000	-	500		AA0
금융채	우리카드288-2	2026-06-19	2028-05-19	1.92	FRN	4.000	-	600		AA0
금융채	우리카드288-3	2026-06-19	2028-07-19	2.08	FRN	4.000	-	700		AA0
금융채	하나캐피탈483-1	2026-06-19	2027-06-18	1	이표	3.787	민평	300		AA-
금융채	하나캐피탈483-2	2026-06-19	2027-07-16	1.08	이표	3.830	민평	200		AA-
금융채	하나캐피탈483-3	2026-06-19	2027-12-17	1.49	이표	4.048	민평	100		AA-
금융채	하나캐피탈483-4	2026-06-19	2028-06-16	1.99	이표	4.215	민평	300		AA-
금융채	하나캐피탈483-5	2026-06-19	2028-06-19	2	이표	4.215	민평	100		AA-
금융채	하나캐피탈483-6	2026-06-19	2029-06-19	3	이표	4.303	민평	400		AA-
금융채	신한캐피탈530-1	2026-06-19	2027-07-16	1.08	이표	3.839	민평	500		AA-
금융채	신한캐피탈530-2	2026-06-19	2028-09-19	2.25	FRN	4.237	-	300		AA-
금융채	신한캐피탈530-3	2026-06-19	2028-12-19	2.5	이표	4.237	민평	400		AA-
금융채	신한캐피탈530-4	2026-06-19	2029-06-19	3	이표	4.318	민평	800		AA-
금융채	JB 우리캐피탈564-1	2026-06-19	2027-06-17	0.99	이표	3.853	민평	300		AA-
금융채	JB 우리캐피탈564-2	2026-06-19	2027-07-06	1.05	이표	3.853	민평	500		AA-
금융채	JB 우리캐피탈564-3	2026-06-19	2028-06-19	2	FRN	3.480	-	500		AA-
금융채	JB 우리캐피탈564-4	2026-06-19	2028-07-19	2.08	이표	4.301	민평	200		AA-
금융채	JB 우리캐피탈564-5	2026-06-19	2029-06-19	3	이표	4.380	민평	500		AA-
금융채	아이엠캐피탈153	2026-06-19	2028-09-19	2.25	이표	4.404	민평	300		AA-
회사채	KB금융지주62	2026-06-19	2029-04-03	2.79	이표	4.063	민평-1.0bp	3,000		AAA

*ESG : 녹색(Green), 사회(Social), 지배구조(Governance)

주) 선매출채권, ABS, 주관채, 파생상품 제외

표7. 만기 현황 (T+7)

(단위: %, 억원)

섹터	종목명	발행일	만기일	만기	이자지급	쿠폰	발행액	ESG*	등급
특수채	공급망안정화기금2510가-할인-273	2025-10-01	2026-07-01	0.75	할인	2.47	1,900		
특수채	한국지역난방공사64-1	2024-07-01	2026-07-01	2	이표	3.303	500		AAA
특수채	공급망안정화기금2510가-할인-273	2025-10-01	2026-07-01	0.75	할인	2.47	1,900		

*ESG : 녹색(Green), 사회(Social), 지배구조(Governance)

주) 선매출채권, ABS, 주관채, 파생상품 제외

금융채	현대캐피탈2020-1	2024-07-02	2026-07-01	2	이표	3.544	200		AA+
금융채	케이비캐피탈547-1	2024-11-01	2026-07-01	1.67	이표	3.404	400		AA-
회사채	한국수력원자력28	2011-07-01	2026-07-01	15	이표	4.56	1,000		AAA
회사채	종근당홀딩스2	2024-07-01	2026-07-01	2	이표	3.806	300		A+

표8. 섹터별 당일 유통 랭킹 TOP 3

(단위: 억원)

섹터	종목코드	종목명	거래량
국고채	KR103501GG62	국고03500-2906(국고26-5)	29,700
국고채	KR103503GG37	국고03375-3103(국고26-3)	27,034
국고채	KR103502GFC1	국고03250-3512(국고25-11)	22,370
지역개발	KR2001094B35	서울도시철도21-03	801
지역개발	KR2044022G45	경기지역개발26-04	500
지역개발	KR2044022G60	경기지역개발26-06	27
특수채	KR350113GG69	한국전력1597	15,000
특수채	KR350112GG60	한국전력1596	5,000
특수채	KR352503GG63	자산관리공사제155회(사)	4,600
통안채	KR310101GF76	통안02400-2707-02	9,100
통안채	KR310101GG42	통안03420-2804-02	6,400
통안채	KR310102GG33	통안03340-2903-03	4,900
은행채	KR310217GG68	산금26신이0200-0619-1	3,400
은행채	KR310217GFB7	산금25신이0300-1118-1	3,300
은행채	KR310506AG15	기업은행(단)2601할181A-15	2,841
금융채	KR6095921EB3	현대커머셜537-1	4,000
금융채	KR6169371F10	메리츠캐피탈270-1	1,200
금융채	KR607931GDC8	JB 우리캐피탈498-8	1,100
회사채	KR6105561G62	KB금융지주62	4,800
회사채	KR6064981F64	한국남동발전66-1	2,200
회사채	KR6175331G31	JB금융지주39	1,500

주) 옵션, FRN, 파생상품 제외

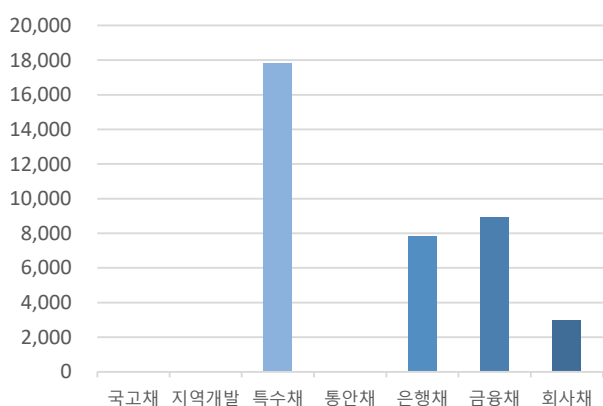
그림1. 크레딧 섹터별 당일 발행액 (단위: 억원)

자료: KIS자산평가

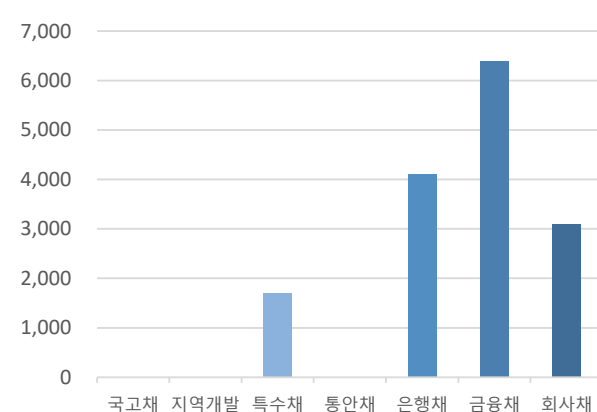
그림2. 크레딧 섹터별 당일 만기액 (단위: 억원)

자료: KIS자산평가

PART 3 주요채권지수

표9. 주요채권지수

구분	한경- KIS-Reuters				KOBIS30	KOBIS120
	종합	국공채	금융채	회사채		
당일지수	270.5217	269.7792	261.3463	306.6462	239.4410	254.7328
전일대비	-0.6036	-0.8679	-0.0935	-0.2102	-0.0360	-0.1251
평균듀레이션	5.3300	7.3565	1.3971	2.3193	0.9534	1.8295

그림3. 일일변동추이(채권종류)

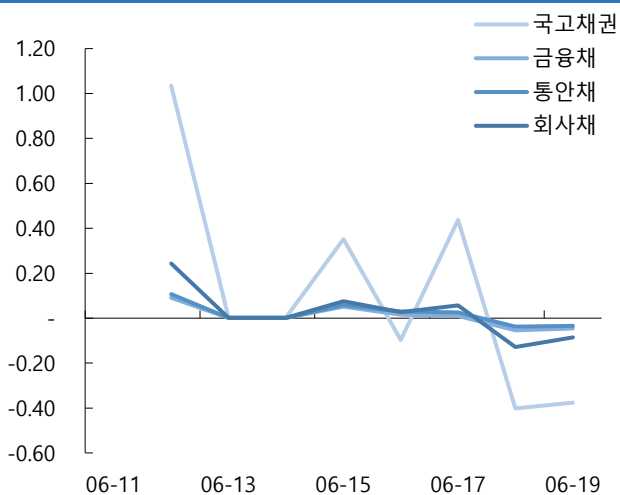

자료: KIS자산평가

그림4. 일일변동추이(잔존만기)

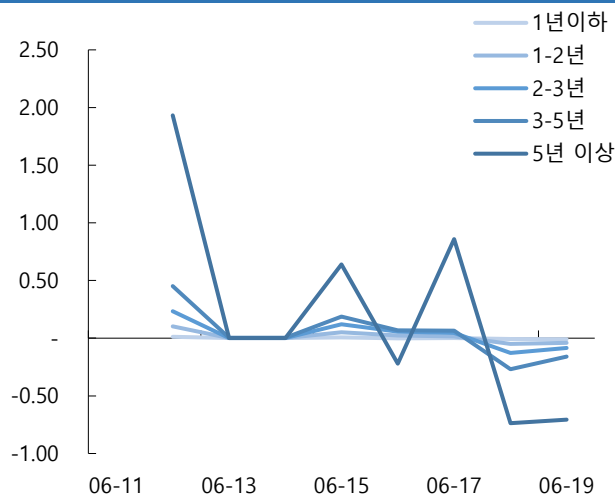

자료: KIS자산평가

그림5. 기간별수익률(채권종류)

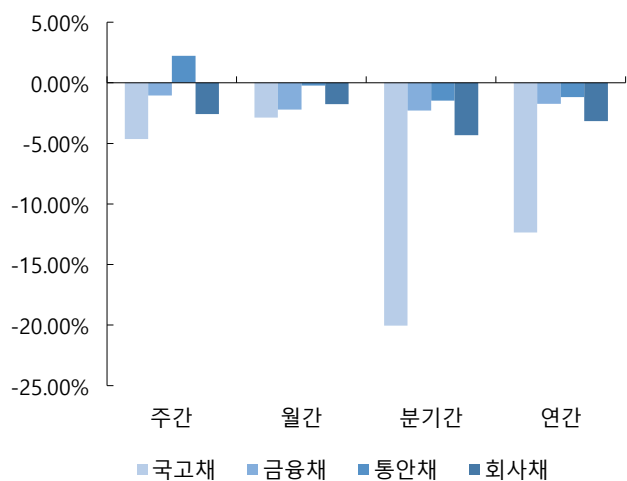

자료: KIS자산평가

그림6. 기간별수익률(잔존만기)

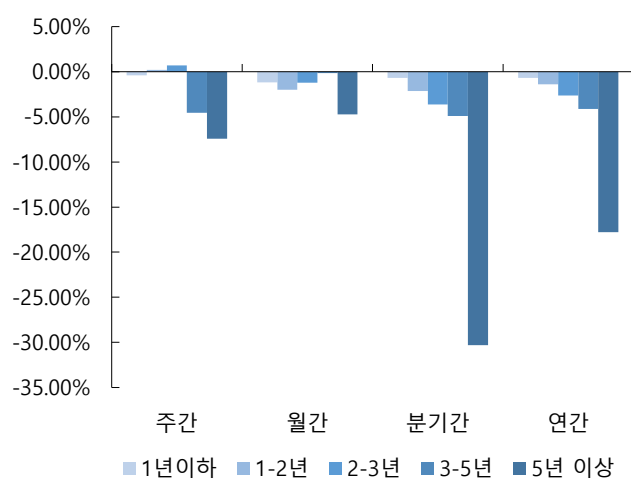

자료: KIS자산평가

표12. 기준물 단가 변화표 (매매일 : 2026/06/19)

종목명	금리	6/23	차이	6/24	차이	종목명	금리	6/23	차이	6/24	차이	종목명	금리	6/23	차이	6/24	차이	종목명	금리	6/23	차이	6/24	차이
통당	3.640	10,039		10,040		국고25-10	3.687	9,790		9,791		국고26-5	3.742	9,944		9,945		국고25-3	3.880	9,643		9,644	
	3.645	10,038	1	10,039	1		3.692	9,789	1	9,790	1		3.747	9,943	1	9,944	1		3.885	9,642	1	9,643	1
	3.650	10,037	1	10,038	1		3.697	9,788	1	9,789	1		3.752	9,942	1	9,943	1		3.890	9,640	2	9,641	2
	3.655	10,036	1	10,037	1		3.702	9,787	1	9,788	1		3.757	9,940	2	9,941	2		3.895	9,638	2	9,639	2
	3.660	10,035	1	10,036	1		3.707	9,786	1	9,787	1		3.762	9,939	1	9,940	1		3.900	9,637	1	9,638	1
	3.665	10,035	0	10,036	0		3.712	9,784	2	9,785	2		3.767	9,937	2	9,938	2		3.905	9,635	2	9,636	2
	3.670	10,034	1	10,035	1		3.717	9,783	1	9,784	1		3.772	9,936	1	9,937	1		3.910	9,633	2	9,634	2
	3.675	10,033	1	10,034	1		3.722	9,782	1	9,783	1		3.777	9,935	1	9,936	1		3.915	9,632	1	9,633	1
○ KIS 민평	3.680	10,032	1	10,033	1	○ KIS 민평	3.727	9,781	1	9,782	1	○ KIS 민평	3.782	9,933	2	9,934	2	○ KIS 민평	3.920	9,630	2	9,631	2
	3.685	10,031	1	10,032	1		3.732	9,780	1	9,781	1		3.787	9,932	1	9,933	1		3.925	9,628	2	9,629	2
	3.690	10,030	1	10,031	1		3.737	9,779	1	9,780	1		3.792	9,931	1	9,932	1		3.930	9,627	1	9,628	1
	3.695	10,029	1	10,030	1		3.742	9,778	1	9,779	1		3.797	9,929	2	9,930	2		3.935	9,625	2	9,626	2
	3.700	10,029	0	10,030	0		3.747	9,776	2	9,777	2		3.802	9,928	1	9,929	1		3.940	9,623	2	9,624	2
	3.705	10,028	1	10,029	1		3.752	9,775	1	9,776	1		3.807	9,926	2	9,927	2		3.945	9,622	1	9,623	1
	3.710	10,027	1	10,028	1		3.757	9,774	1	9,775	1		3.812	9,925	1	9,926	1		3.950	9,620	2	9,621	2
	3.715	10,026	1	10,027	1		3.762	9,773	1	9,774	1		3.817	9,924	1	9,925	1		3.955	9,618	2	9,619	2
	3.720	10,025	1	10,026	1		3.767	9,772	1	9,773	1		3.822	9,922	2	9,923	2		3.960	9,617	1	9,618	1

종목명	금리	6/23	차이	6/24	차이	종목명	금리	6/23	차이	6/24	차이	종목명	금리	6/23	차이	6/24	차이	종목명	금리	6/23	차이	6/24	차이
국고25-8	3.922	9,523		9,524		국고26-3	3.962	9,845		9,846		국고25-11	4.140	9,320		9,321		국고26-6	4.130	10,112		10,113	
	3.927	9,521	2	9,522	2		3.967	9,843	2	9,844	2		4.145	9,316	4	9,317	4		4.135	10,107	5	10,109	4
	3.932	9,519	2	9,520	2		3.972	9,841	2	9,842	2		4.150	9,312	4	9,313	4		4.140	10,103	4	10,105	4
	3.937	9,517	2	9,518	2		3.977	9,838	3	9,839	3		4.155	9,309	3	9,310	3		4.145	10,099	4	10,100	5
	3.942	9,515	2	9,516	2		3.982	9,836	2	9,837	2		4.160	9,305	4	9,306	4		4.150	10,095	4	10,096	4
	3.947	9,513	2	9,514	2		3.987	9,834	2	9,835	2		4.165	9,301	4	9,302	4		4.155	10,091	4	10,092	4
	3.952	9,511	2	9,512	2		3.992	9,832	2	9,833	2		4.170	9,297	4	9,298	4		4.160	10,087	4	10,088	4
	3.957	9,510	1	9,511	1		3.997	9,830	2	9,831	2		4.175	9,294	3	9,295	3		4.165	10,083	4	10,084	4
○ KIS 민평	3.962	9,508	2	9,509	2	○ KIS 민평	4.002	9,828	2	9,829	2	○ KIS 민평	4.180	9,290	4	9,291	4	○ KIS 민평	4.170	10,079	4	10,080	4
	3.967	9,506	2	9,507	2		4.007	9,826	2	9,827	2		4.185	9,286	4	9,287	4		4.175	10,075	4	10,076	4
	3.972	9,504	2	9,505	2		4.012	9,824	2	9,825	2		4.190	9,283	3	9,284	3		4.180	10,071	4	10,072	4
	3.977	9,502	2	9,503	2		4.017	9,822	2	9,823	2		4.195	9,279	4	9,280	4		4.185	10,067	4	10,068	4
	3.982	9,500	2	9,501	2		4.022	9,820	2	9,821	2		4.200	9,275	4	9,276	4		4.190	10,063	4	10,064	4
	3.987	9,498	2	9,499	2		4.027	9,817	3	9,819	2		4.205	9,271	4	9,272	4		4.195	10,059	4	10,060	4
	3.992	9,497	1	9,498	1		4.032	9,815	2	9,816	3		4.210	9,268	3	9,269	3		4.200	10,055	4	10,056	4
	3.997	9,495	2	9,496	2		4.037	9,813	2	9,814	2		4.215	9,264	4	9,265	4		4.205	10,051	4	10,052	4
	4.002	9,493	2	9,494	2		4.042	9,811	2	9,812	2		4.220	9,260	4	9,261	4		4.210	10,047	4	10,048	4

표13. KIS자산평가 최종호가집계표 (매매일 : 2026/06/19)

잔존만기			통안증권							국고채						예보채					
년	월	일	휴일	종목명	잔액(조)	만기일	전일	당일	등락	종목명	잔액(조)	만기일	전일	당일	등락	종목명	잔액(조)	만기일	전일	당일	등락
0	0	4		통안DC026-0623-0910	0.5	26-06-23	2.555	2.565	0.010												
0	0	4		(할)통안DC026-0623-0910	0.5	26-06-23	2.555	2.565	0.010												
0	0	6								재정2026-0120-0063	2.5	26-06-25	2.660	2.670	0.010						
0	0	11		통안DC026-0630-0910	0.5	26-06-30	2.505	2.515	0.010												
0	0	11		(할)통안DC026-0630-0910	0.5	26-06-30	2.505	2.515	0.010												
0	0	13		통안03200-2607-02	3.79	26-07-02	2.630	2.640	0.010	재정2026-0130-0063	2.5	26-07-02	2.660	2.670	0.010						
0	0	18		통안DC026-0707-0910	0.5	26-07-07	2.540	2.550	0.010												
0	0	18		(할)통안DC026-0707-0910	0.5	26-07-07	2.540	2.550	0.010												
0	0	20		통안02280-2607-01	0.78	26-07-09	2.670	2.680	0.010	재정2026-0140-0063	2.5	26-07-09	2.630	2.640	0.010						
0	0	21								외평채권02250-2607(25-7)	1.18	26-07-10	2.510	2.520	0.010						
0	0	25		통안DC026-0714-0910	0.5	26-07-14	2.535	2.545	0.010												
0	0	25		(할)통안DC026-0714-0910	0.5	26-07-14	2.535	2.545	0.010												
0	0	27								재정2026-0150-0063	2.5	26-07-16	2.700	2.710	0.010						
0	1	2		통안DC026-0721-0910	0.5	26-07-21	2.520	2.530	0.010												
0	1	2		(할)통안DC026-0721-0910	0.5	26-07-21	2.520	2.530	0.010												
0	1	4								재정2026-0160-0063	2.5	26-07-23	2.690	2.700	0.010						
0	1	9		통안DC026-0728-0910	0.5	26-07-28	2.525	2.535	0.010												
0	1	9		(할)통안DC026-0728-0910	0.5	26-07-28	2.525	2.535	0.010												
0	1	11								재정2026-0170-0063	2.48	26-07-30	2.720	2.730	0.010						
0	1	15		통안DC026-0803-0910	0.6	26-08-03	2.545	2.555	0.010												
0	1	15		(할)통안DC026-0803-0910	0.6	26-08-03	2.545	2.555	0.010												
0	1	19								재정2026-0180-0063	1	26-08-07	2.770	2.780	0.010						
0	1	22								외평채권02250-2608(25-8)	0.96	26-08-10	2.495	2.505	0.010						
0	1	23		(할)통안DC026-0811-0910	0.5	26-08-11	2.605	2.615	0.010												
0	1	23		통안DC026-0811-0910	0.5	26-08-11	2.605	2.615	0.010												
0	1	25								재정2026-0190-0063	1	26-08-13	2.790	2.800	0.010						
0	1	30		(할)통안DC026-0818-0910	0.5	26-08-18	2.585	2.595	0.010												
0	1	30		통안DC026-0818-0910	0.5	26-08-18	2.585	2.595	0.010												
0	2	1								재정2026-0200-0063	0	26-08-20	2.790	2.800	0.010						
0	2	7		통안DC026-0826-0910	0.5	26-08-26	2.630	2.640	0.010												
0	2	7		(할)통안DC026-0826-0910	0.5	26-08-26	2.630	2.640	0.010												
0	2	13		통안DC026-0901-0910	0.5	26-09-01	2.650	2.660	0.010												
0	2	13		(할)통안DC026-0901-0910	0.5	26-09-01	2.650	2.660	0.010												
0	2	15		통안04000-2609-03	4.46	26-09-03	2.670	2.680	0.010												

0	2	20		통안DC026-0908-0910	0.5	26-09-08	2.660	2.670	0.010												
0	2	20		(할)통안DC026-0908-0910	0.5	26-09-08	2.660	2.670	0.010												
0	2	21		통안02270-2609-01	0.78	26-09-09	2.685	2.695	0.010												
0	2	22								국고01750-2609(국고21-7)	11.41	26-09-10	2.740	2.750	0.010						
0	2	22								국고02875-2609(국고24-9)	5.2	26-09-10	2.740	2.750	0.010						
0	2	22								외평채권02250-2609(25-9)	1.11	26-09-10	2.500	2.510	0.010						
0	2	27		통안DC026-0915-0910	0.4	26-09-15	2.690	2.700	0.010												
0	2	27		(할)통안DC026-0915-0910	0.4	26-09-15	2.690	2.700	0.010												
				3M			2.630	2.640	0.010	3M			2.740	2.750	0.010	3M			2.854	2.864	0.010
0	3	13		통안02800-2610-02	3.84	26-10-02	2.730	2.740	0.010												
0	3	21	토-2							외평채권02375-2610(25-10)	0.84	26-10-10	2.627	2.637	0.010						
0	4	21		통안02540-2611-01	0.87	26-11-09	2.785	2.795	0.010												
0	4	22								외평채권02500-2611(25-11)	0.9	26-11-10	2.665	2.675	0.010						
0	5	21								국고01500-2612(국고16-8)	12.64	26-12-10	2.980	2.990	0.010						
0	5	21								외평채권02500-2612(25-12)	0.4	26-12-10	2.700	2.710	0.010						
0	5	21								국고03875-2612(국고23-10)	12.6	26-12-10	2.980	2.990	0.010						
				6M			2.730	2.740	0.010	6M			2.980	2.990	0.010	6M			3.078	3.093	0.015
0	6	14	토-2	통안02700-2701-02	4.43	27-01-02	2.810	2.820	0.010												
0	6	21	토-1	통안02550-2701-01	0.92	27-01-09	2.840	2.850	0.010												
0	6	22	일+1							외평채권02750-2701(26-1)	1.3	27-01-10	2.810	2.820	0.010						
0	7	22								외평채권02750-2702(26-2)	1.32	27-02-10	2.840	2.850	0.010						
0	8	12		통안03430-2703-03	5.28	27-03-03	2.795	2.805	0.010												
0	8	18		통안02700-2703-01	0.9	27-03-09	2.912	2.922	0.010												
0	8	19								국고02625-2703(국고25-1)	13.84	27-03-10	3.190	3.200	0.010						
0	8	19								외평채권02875-2703(26-3)	1.25	27-03-10	2.980	2.990	0.010						
0	8	19								국고02375-2703(국고22-1)	15.5	27-03-10	3.190	3.200	0.010						
0	8	19								국고05250-2703(국고07-3)	5.18	27-03-10	3.190	3.200	0.010						
				9M			2.820	2.840	0.020	9M			3.190	3.200	0.010	9M			3.306	3.326	0.020
0	9	14		통안02620-2704-02	4.13	27-04-02	2.910	2.930	0.020												
0	9	22	토-1							외평채권03000-2704(26-4)	0.8	27-04-10	3.020	3.030	0.010						
0	10	20	일+1	통안02900-2705-01	0.6	27-05-09	2.920	2.945	0.025												
0	10	21								외평채권03250-2705(26-5)	1.2	27-05-10	3.240	3.250	0.010						
0	11	22								국고02125-2706(국고17-3)	12.02	27-06-10	3.270	3.285	0.015						
0	11	22								외평채권03250-2706(26-6)	0	27-06-10	0.000	3.370	3.370						
0	11	22								국고03250-2706(국고24-4)	13.2	27-06-10	3.270	3.285	0.015						
				1Y			2.940	2.975	0.035	1Y			3.270	3.285	0.015	1Y			3.517	3.547	0.030
1	0	13		통안02400-2707-02	8.68	27-07-02	3.260	3.287	0.027												
1	2	15		통안02940-2709-03	6.46	27-09-03	3.197	3.222	0.025												
1	2	22								국고02250-2709(국고25-6)	13.72	27-09-10	3.450	3.470	0.020						

				25Y						25Y			4.242	4.287	0.045	25Y			4.411	4.456	0.045
25	8	20	일+1						국고02500-5203(국고22-2)	28.39	52-03-10	4.255	4.302	0.047							
26	2	22							국고03125-5209(국고22-9)	16.69	52-09-10	4.255	4.302	0.047							
26	8	19							국고03250-5303(국고23-2)	29.21	53-03-10	4.245	4.295	0.050							
27	2	22							국고03625-5309(국고23-7)	19.13	53-09-10	4.240	4.292	0.052							
27	8	19							국고03250-5403(국고24-2)	30.22	54-03-10	4.222	4.275	0.053							
28	2	22							국고02750-5409(국고24-8)	20.86	54-09-10	4.212	4.267	0.055							
28	8	19							국고02625-5503(국고25-2)	41.97	55-03-10	4.217	4.272	0.055							
29	2	22							국고02625-5509(국고25-7)	27.09	55-09-10	4.207	4.265	0.058							
29	8	20							국고03500-5603(국고26-2)	23.56	56-03-10	4.207	4.265	0.058							
				30Y					30Y			4.207	4.265	0.058	30Y				4.360	4.418	0.058
				35Y					35Y			4.212	4.270	0.058	35Y				4.385	4.443	0.058
				40Y					40Y			4.185	4.242	0.057	40Y				4.393	4.450	0.057
40	2	22							국고01500-6609(국고16-9)	2.18	66-09-10	4.120	4.177	0.057							
42	2	22							국고02000-6809(국고18-8)	7.51	68-09-10	4.110	4.167	0.057							
44	2	22							국고01625-7009(국고20-10)	9.22	70-09-10	4.105	4.162	0.057							
				45Y					45Y			4.105	4.162	0.057	45Y				4.329	4.386	0.057
46	2	22	토-1						국고03500-7209(국고22-12)	8.83	72-09-10	4.102	4.160	0.058							
48	2	22							국고02750-7409(국고24-11)	14.79	74-09-10	4.095	4.152	0.057							
				50Y					50Y			4.095	4.152	0.057	50Y				4.346	4.403	0.057