

PART 1 금리추이

표1. 국내 금리 추이 (단위: %, bp)

국내금리	06/18	전일 대비	전월 대비
통안 2Y	3.650	4.0	13.5
국고 3Y	3.752	5.2	13.7
국고 10Y	4.117	5.5	18.5
국고 30Y	4.207	5.2	39.2
CD 91D	2.920	-1.0	11.0
CP 91D	3.140	0.0	8.0
Call	2.570	0.0	-1.0

표2. 해외 금리 추이 (단위: %, bp)

국내금리	06/18	전일 대비	전월 대비
미국 2Y	4.165	11.6	28.5
미국 5Y	4.230	7.6	21.5
미국 10Y	4.450	1.7	7.9
독일 2Y	2.618	6.3	-2.9
독일 10Y	2.932	1.3	-10.8
일본 10Y	2.625	2.4	10.7
중국 10Y	1.723	-0.5	-2.4

표3. 크레딧 YTM (단위: %, bp)

구분		금일 YTM (06/18)				전일 대비 (06/17)			
		1Y	3Y	5Y	10Y	1Y	3Y	5Y	10Y
특수채	AAA	3.574	4.075	4.215	4.305	2.0	6.0	6.2	5.5
은행채	산금/중금	3.538	3.989	4.237	4.470	2.5	6.2	7.2	5.5
	AAA	3.585	4.077	4.275	4.573	2.5	6.2	7.2	5.5
금융채	AA+	3.766	4.299	4.369	5.494	3.5	5.7	6.2	5.5
	AA0	3.784	4.384	4.540	5.674	3.5	5.7	6.2	5.5
	AA-	3.850	4.471	4.631	5.881	3.5	5.7	6.2	5.5
회사채	AAA	3.618	4.206	4.309	4.628	3.5	5.7	6.2	5.5
	AA+	3.718	4.301	4.405	4.921	3.5	5.7	6.2	5.5
	AA0	3.744	4.336	4.473	5.260	3.5	5.7	6.2	5.5
	AA-	3.782	4.380	4.574	5.626	3.5	5.7	6.2	5.5

표4. 크레딧 스프레드 (단위: %, bp)

구분		금일 스프레드 (06/18)				전일 대비 (06/17)			
		1Y	3Y	5Y	10Y	1Y	3Y	5Y	10Y
특수채	AAA	0.634	0.323	0.263	0.188	0.0	0.8	0.0	0.0
은행채	산금/중금	0.598	0.237	0.285	0.353	0.5	1.0	1.0	0.0
	AAA	0.645	0.325	0.323	0.456	0.5	1.0	1.0	0.0
금융채	AA+	0.826	0.547	0.417	1.377	1.5	0.5	0.0	0.0
	AA0	0.844	0.632	0.588	1.557	1.5	0.5	0.0	0.0
	AA-	0.910	0.719	0.679	1.764	1.5	0.5	0.0	0.0
회사채	AAA	0.678	0.454	0.357	0.511	1.5	0.5	0.0	0.0
	AA+	0.778	0.549	0.453	0.804	1.5	0.5	0.0	0.0
	AA0	0.804	0.584	0.521	1.143	1.5	0.5	0.0	0.0
	AA-	0.842	0.628	0.622	1.509	1.5	0.5	0.0	0.0

표5. CD/CP YTM

(단위: %, bp)

구분		금일 YTM (06/18)					전일 대비 (06/17)				
		7D	1M	3M	6M	1Y	7D	1M	3M	6M	1Y
CD	AAA	2.69	2.80	2.92	2.93	2.95	0.0	0.0	-1.0	-1.0	0.0
	AA+	2.72	2.84	2.96	2.99	3.02	0.0	0.0	0.0	0.0	0.0
CP	A1	2.83	2.95	3.14	3.22	3.24	0.0	0.0	0.0	0.0	0.0
	A2+	2.92	3.05	3.24	3.35	3.38	0.0	0.0	0.0	0.0	0.0
	A3+	2.99	3.19	3.42	3.54	3.60	0.0	0.0	0.0	0.0	0.0

PART 2 발행.만기/유통
표6. 금일 발행 내역

(단위: %, 억원)

섹터	종목명	발행일	만기일	만기	이자지급	쿠폰	발행 SP	발행액	ESG*	등급
국고채	재정2026-0200-0063	2026-06-18	2026-08-20	0.17	할인	2.790	-	10,000		
특수채	농금채(중앙회)2026-6이1.88Y-A	2026-06-18	2028-05-04	1.88	이표	3.940	민평+1.6bp	3,000		AAA
특수채	인천도시공사270	2026-06-18	2028-06-16	1.99	이표	4.105	민평+12.0bp	600		AA+
특수채	인천도시공사271(녹)	2026-06-18	2029-06-18	3	이표	4.240	민평+14.0bp	700	E	AA+
특수채	부산교통공사2026-04(녹)	2026-06-18	2029-06-18	3	이표	4.340	민평+27.6bp	200	E	AA+
은행채	스탠다드차타드은행26-06-이01-18	2026-06-18	2029-04-03	2.79	이표	4.060	민평+5.5bp	2,600		AAA
은행채	부산은행2026-06이(변)1A-18	2026-06-18	2027-06-18	1	FRN	3.050	-	1,100		AAA
은행채	국민은행4606이표일(03)1.5-18	2026-06-18	2027-12-18	1.5	이표	3.840	민평+1.3bp	1,000		AAA
은행채	기업은행(신)2606이1.5A-18	2026-06-18	2027-12-18	1.5	이표	3.800	민평+3.7bp	8,600		AAA
은행채	한국수출입금융(변)2606바-이표-183	2026-06-18	2026-12-18	0.5	FRN	2.915	-	3,000		AAA
은행채	우리은행30-06-이(변)5M-갑-18	2026-06-18	2026-11-18	0.42	FRN	2.945	-	2,000		AAA
은행채	수산금융채권(은행)26-6이(변)12-18	2026-06-18	2027-06-18	1	FRN	3.010	-	1,000		AAA
은행채	농업금융채권(은행)2026-06이2.8Y-D	2026-06-18	2029-04-03	2.79	이표	4.030	민평+5.4bp	4,000		AAA
은행채	농업금융채권(은행)2026-06이6M-E(변동)	2026-06-18	2026-12-18	0.5	FRN	3.000	-	10,000		AAA
은행채	전북은행30-06이1갑18(변)	2026-06-18	2027-06-18	1	FRN	3.080	-	1,600		AA+
금융채	케이비캐피탈585-1	2026-06-18	2027-12-17	1.5	이표	4.059	민평	100		AA-
금융채	케이비캐피탈585-2	2026-06-18	2028-05-18	1.92	이표	4.210	민평	300		AA-
금융채	케이비캐피탈585-3	2026-06-18	2029-06-18	3	이표	4.318	민평	300		AA-
금융채	아이비케이캐피탈354-1	2026-06-18	2027-06-18	1	이표	3.763	민평	300		AA-
금융채	아이비케이캐피탈354-2	2026-06-18	2028-06-16	1.99	FRN	3.417	-	200		AA-
금융채	아이비케이캐피탈354-3	2026-06-18	2028-06-16	1.99	이표	4.230	민평	100		AA-
금융채	아이비케이캐피탈354-4	2026-06-18	2028-08-18	2.17	이표	4.230	민평	400		AA-
금융채	아이비케이캐피탈354-5	2026-06-18	2028-12-18	2.5	이표	4.231	민평	200		AA-
금융채	아이비케이캐피탈354-6	2026-06-18	2029-07-18	3.08	이표	4.299	민평	300		AA-
금융채	현대커머셜575-1	2026-06-18	2029-06-18	3	이표	4.331	민평	300		AA-
금융채	현대커머셜575-2	2026-06-18	2031-06-18	5	이표	4.464	민평-2.0bp	100		AA-
금융채	현대커머셜575-3	2026-06-18	2033-06-17	7	이표	4.862	민평-10.0bp	800		AA-

*ESG : 녹색(Green), 사회(Social), 지배구조(Governance)

주) 선매출채권, ABS, 주관채, 파생상품 제외

표7. 만기 현황 (T+7)

(단위: %, 억원)

섹터	종목명	발행일	만기일	만기	이자지급	쿠폰	발행액	ESG*	등급
특수채	예보기금특별계정채권2023-5(사)	2023-06-30	2026-06-30	3	이표	3.95	1,900	S	AAA
통안채	통안DC026-0630-0910	2026-03-31	2026-06-30	0.25	할인	2.51	5,000		
특수채	예보기금특별계정채권2023-5(사)	2023-06-30	2026-06-30	3	이표	3.95	1,900	S	AAA

*ESG : 녹색(Green), 사회(Social), 지배구조(Governance)

주) 선매출채권, ABS, 주관채, 파생상품 제외

은행채	한국수출입금융2506아-할인-1	2025-06-30	2026-06-30	1	할인	2.42	600		AAA
금융채	현대카드825-4	2021-06-30	2026-06-30	5	이표	2.17	600		AA+
금융채	JB 우리캐피탈511-4	2024-05-30	2026-06-30	2.08	이표	3.917	300		AA-
금융채	아이엠캐피탈112-1	2024-01-30	2026-06-30	2.42	이표	4.779	200		AA-
회사채	롯데건설151-1	2025-06-30	2026-06-30	1	이표	5.7	650		A0

표8. 섹터별 당일 유통 랭킹 TOP 3

(단위: 억원)

섹터	종목코드	종목명	거래량
국고채	KR103501GF63	국고02250-2806(국고25-4)	26,160
국고채	KR103501GFC3	국고02750-2812(국고25-10)	24,321
국고채	KR103503GG60	국고04250-3606(국고26-6)	23,360
지역개발	KR2001094B35	서울도시철도21-03	602
지역개발	KR2044022G60	경기지역개발26-06	44
지역개발	KR2077022G60	경북지역개발26-06	36
특수채	KR381101GG68	농금채(중앙회)2026-6이1.88Y-A	9,000
특수채	KR354302GG62	인천도시공사271(녹)	2,700
특수채	KR350106GD61	한국전력1393(녹)	2,100
통안채	KR310102GG33	통안03340-2903-03	11,720
통안채	KR310101GG42	통안03420-2804-02	11,100
통안채	KR310101GF76	통안02400-2707-02	10,900
은행채	KR310510GG62	기업은행(산)2606이1.5A-18	17,700
은행채	KR6000111G60	스탠다드차타드은행26-06-이01-18	9,700
은행채	KR381004GG66	농업금융채권(은행)2026-06이2.8Y-D	6,000
금융채	KR6095925G66	현대커머셜575-3	2,800
금융채	KR6033667F52	우리금융캐피탈525-2	2,700
금융채	KR6095925DC4	현대커머셜497-2	1,000
회사채	KR6055552980	신한금융지주129-2	1,004
회사채	KR6103342E73	대신에프앤아이40-2	1,000
회사채	KR6030751EB2	하나증권12-1	900

주) 옵션, FRN, 파생상품 제외

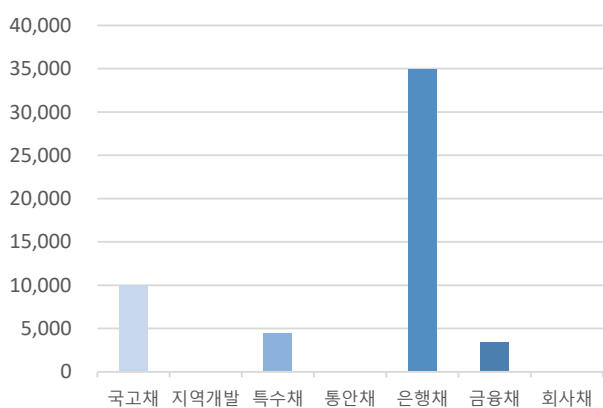
그림1. 크레딧 섹터별 당일 발행액 (단위: 억원)

자료: KIS자산평가

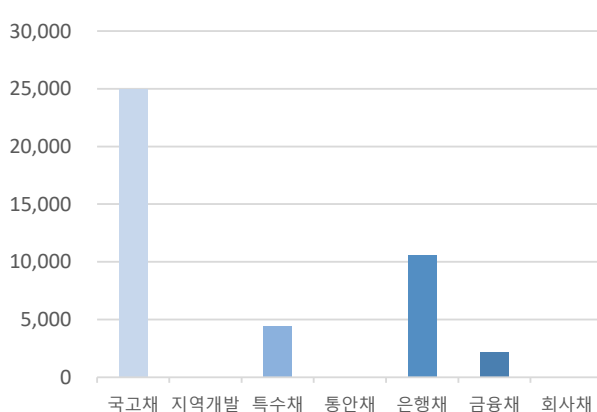
그림2. 크레딧 섹터별 당일 만기액 (단위: 억원)

자료: KIS자산평가

PART 3 주요채권지수

표9. 주요채권지수

구분	한경- KIS-Reuters				KOBIS30	KOBIS120
	종합	국공채	금융채	회사채		
당일지수	271.1253	270.6471	261.4398	306.8564	239.4769	254.8578
전일대비	-0.6780	-0.9551	-0.1156	-0.3334	-0.0424	-0.1726
평균듀레이션	5.3595	7.3962	1.3952	2.3245	0.9563	1.8330

그림3. 일일변동추이(채권종류)

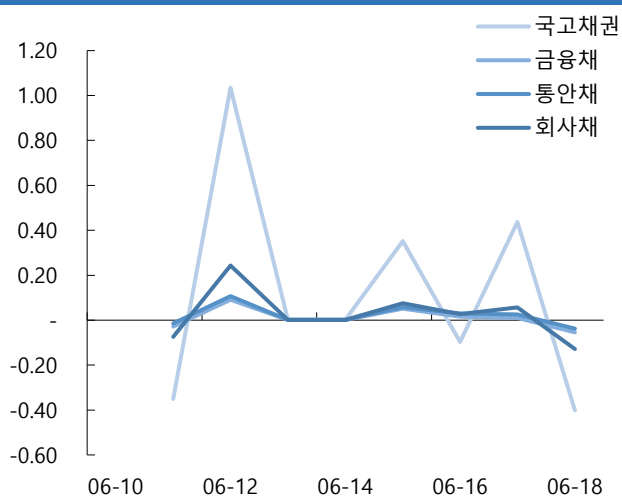

자료: KIS자산평가

그림4. 일일변동추이(잔존만기)

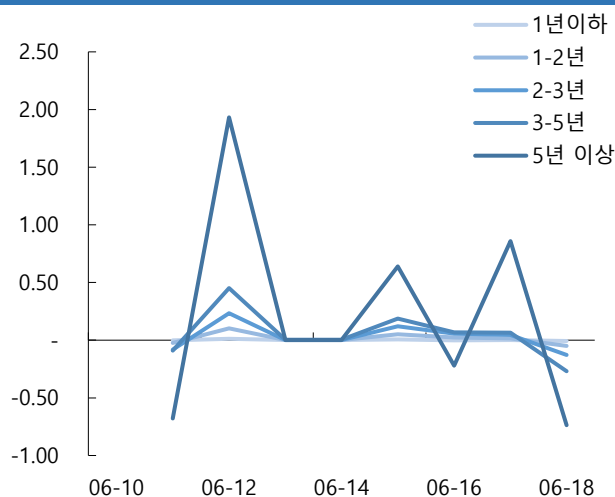

자료: KIS자산평가

그림5. 기간별수익률(채권종류)

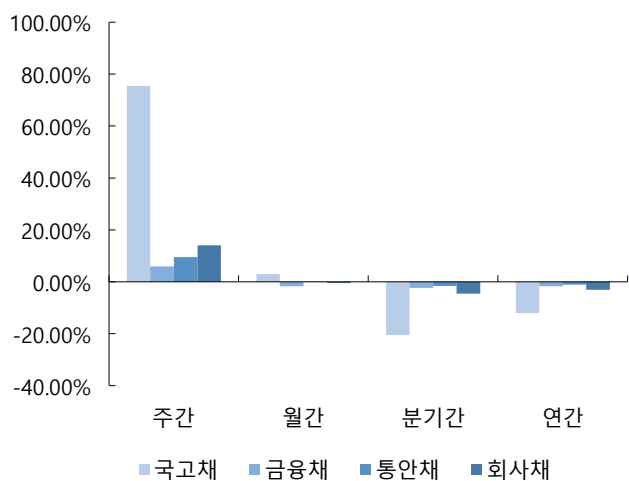

자료: KIS자산평가

그림6. 기간별수익률(잔존만기)

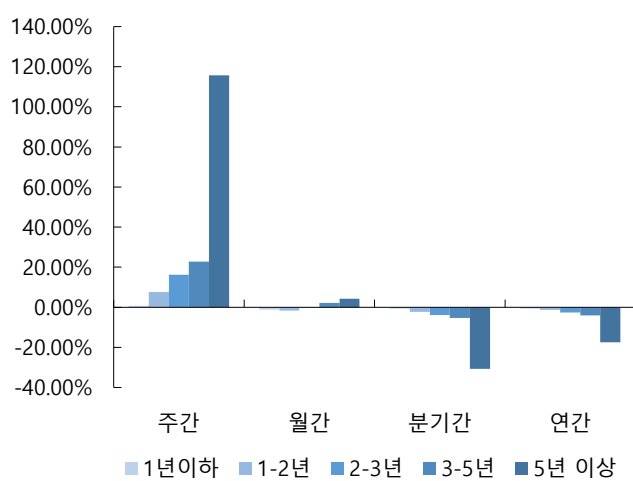

자료: KIS자산평가

표12. 기준물 단가 변화표 (매매일 : 2026/06/18)

종목명	금리	6/22	차이	6/23	차이	종목명	금리	6/22	차이	6/23	차이	종목명	금리	6/22	차이	6/23	차이	종목명	금리	6/22	차이	6/23	차이
통당	3.610	10,043		10,044		국고25-4	3.580	9,756		9,757		국고25-10	3.655	9,797		9,798		국고25-3	3.850	9,652		9,653	
	3.615	10,042	1	10,043	1		3.585	9,755	1	9,756	1		3.660	9,796	1	9,796	2		3.855	9,651	1	9,652	1
	3.620	10,041	1	10,042	1		3.590	9,754	1	9,755	1		3.665	9,794	2	9,795	1		3.860	9,649	2	9,650	2
	3.625	10,040	1	10,041	1		3.595	9,753	1	9,754	1		3.670	9,793	1	9,794	1		3.865	9,647	2	9,648	2
	3.630	10,040	0	10,041	0		3.600	9,753	0	9,753	1		3.675	9,792	1	9,793	1		3.870	9,646	1	9,647	1
	3.635	10,039	1	10,040	1		3.605	9,752	1	9,753	0		3.680	9,791	1	9,792	1		3.875	9,644	2	9,645	2
	3.640	10,038	1	10,039	1		3.610	9,751	1	9,752	1		3.685	9,790	1	9,791	1		3.880	9,642	2	9,643	2
	3.645	10,037	1	10,038	1		3.615	9,750	1	9,751	1		3.690	9,789	1	9,790	1		3.885	9,641	1	9,642	1
○ KIS 민평	3.650	10,036	1	10,037	1	○ KIS 민평	3.620	9,749	1	9,750	1	○ KIS 민평	3.695	9,787	2	9,788	2	○ KIS 민평	3.890	9,639	2	9,640	2
	3.655	10,035	1	10,036	1		3.625	9,748	1	9,749	1		3.700	9,786	1	9,787	1		3.895	9,637	2	9,638	2
	3.660	10,034	1	10,035	1		3.630	9,747	1	9,748	1		3.705	9,785	1	9,786	1		3.900	9,636	1	9,637	1
	3.665	10,034	0	10,035	0		3.635	9,746	1	9,747	1		3.710	9,784	1	9,785	1		3.905	9,634	2	9,635	2
	3.670	10,033	1	10,034	1		3.640	9,745	1	9,746	1		3.715	9,783	1	9,784	1		3.910	9,632	2	9,633	2
	3.675	10,032	1	10,033	1		3.645	9,744	1	9,745	1		3.720	9,782	1	9,783	1		3.915	9,631	1	9,632	1
	3.680	10,031	1	10,032	1		3.650	9,743	1	9,744	1		3.725	9,781	1	9,782	1		3.920	9,629	2	9,630	2
	3.685	10,030	1	10,031	1		3.655	9,742	1	9,743	1		3.730	9,779	2	9,780	2		3.925	9,627	2	9,628	2
	3.690	10,029	1	10,030	1		3.660	9,741	1	9,742	1		3.735	9,778	1	9,779	1		3.930	9,626	1	9,627	1

종목명	금리	6/22	차이	6/23	차이	종목명	금리	6/22	차이	6/23	차이	종목명	금리	6/22	차이	6/23	차이	종목명	금리	6/22	차이	6/23	차이
국고25-8	3.887	9,535		9,536		국고26-3	3.912	9,865		9,866		국고25-5	4.065	8,935		8,936		국고25-11	4.085	9,360		9,361	
	3.892	9,533	2	9,534	2		3.917	9,863	2	9,864	2		4.070	8,931	4	8,932	4		4.090	9,356	4	9,357	4
	3.897	9,531	2	9,532	2		3.922	9,861	2	9,862	2		4.075	8,928	3	8,929	3		4.095	9,352	4	9,353	4
	3.902	9,529	2	9,530	2		3.927	9,858	3	9,859	3		4.080	8,924	4	8,925	4		4.100	9,349	3	9,350	3
	3.907	9,527	2	9,528	2		3.932	9,856	2	9,857	2		4.085	8,921	3	8,922	3		4.105	9,345	4	9,346	4
	3.912	9,525	2	9,526	2		3.937	9,854	2	9,855	2		4.090	8,917	4	8,918	4		4.110	9,341	4	9,342	4
	3.917	9,523	2	9,524	2		3.942	9,852	2	9,853	2		4.095	8,914	3	8,915	3		4.115	9,337	4	9,338	4
	3.922	9,522	1	9,523	1		3.947	9,850	2	9,851	2		4.100	8,910	4	8,911	4		4.120	9,334	3	9,335	3
○ KIS 민평	3.927	9,520	2	9,521	2	○ KIS 민평	3.952	9,848	2	9,849	2	○ KIS 민평	4.105	8,907	3	8,908	3	○ KIS 민평	4.125	9,330	4	9,331	4
	3.932	9,518	2	9,519	2		3.957	9,846	2	9,847	2		4.110	8,903	4	8,904	4		4.130	9,326	4	9,327	4
	3.937	9,516	2	9,517	2		3.962	9,844	2	9,845	2		4.115	8,900	3	8,901	3		4.135	9,322	4	9,323	4
	3.942	9,514	2	9,515	2		3.967	9,842	2	9,843	2		4.120	8,897	3	8,897	4		4.140	9,319	3	9,320	3
	3.947	9,512	2	9,513	2		3.972	9,839	3	9,841	2		4.125	8,893	4	8,894	3		4.145	9,315	4	9,316	4
	3.952	9,510	2	9,511	2		3.977	9,837	2	9,838	3		4.130	8,890	3	8,891	3		4.150	9,311	4	9,312	4
	3.957	9,509	1	9,510	1		3.982	9,835	2	9,836	2		4.135	8,886	4	8,887	4		4.155	9,308	3	9,309	3
	3.962	9,507	2	9,508	2		3.987	9,833	2	9,834	2		4.140	8,883	3	8,884	3		4.160	9,304	4	9,305	4
	3.967	9,505	2	9,506	2		3.992	9,831	2	9,832	2		4.145	8,879	4	8,880	4		4.165	9,300	4	9,301	4

표13. KIS자산평가 최종호가집계표 (매매일 : 2026/06/18)

잔존만기			통안증권							국고채						예보채					
년	월	일	휴일	종목명	잔액(조)	만기일	전일	당일	등락	종목명	잔액(조)	만기일	전일	당일	등락	종목명	잔액(조)	만기일	전일	당일	등락
0	0	5		통안DC026-0623-0910	0.5	26-06-23	2.555	2.555	0.000												
0	0	5		(할)통안DC026-0623-0910	0.5	26-06-23	2.555	2.555	0.000												
0	0	7								재정2026-0120-0063	2.5	26-06-25	2.660	2.660	0.000						
0	0	12		통안DC026-0630-0910	0.5	26-06-30	2.505	2.505	0.000												
0	0	12		(할)통안DC026-0630-0910	0.5	26-06-30	2.505	2.505	0.000												
0	0	14		통안03200-2607-02	3.79	26-07-02	2.630	2.630	0.000	재정2026-0130-0063	2.5	26-07-02	2.660	2.660	0.000						
0	0	19		통안DC026-0707-0910	0.5	26-07-07	2.540	2.540	0.000												
0	0	19		(할)통안DC026-0707-0910	0.5	26-07-07	2.540	2.540	0.000												
0	0	21		통안02280-2607-01	0.78	26-07-09	2.670	2.670	0.000	재정2026-0140-0063	2.5	26-07-09	2.630	2.630	0.000						
0	0	22								외평채권02250-2607(25-7)	1.18	26-07-10	2.510	2.510	0.000						
0	0	26		통안DC026-0714-0910	0.5	26-07-14	2.535	2.535	0.000												
0	0	26		(할)통안DC026-0714-0910	0.5	26-07-14	2.535	2.535	0.000												
0	0	28								재정2026-0150-0063	2.5	26-07-16	2.700	2.700	0.000						
0	1	3		통안DC026-0721-0910	0.5	26-07-21	2.520	2.520	0.000												
0	1	3		(할)통안DC026-0721-0910	0.5	26-07-21	2.520	2.520	0.000												
0	1	5								재정2026-0160-0063	2.5	26-07-23	2.690	2.690	0.000						
0	1	10		통안DC026-0728-0910	0.5	26-07-28	2.525	2.525	0.000												
0	1	10		(할)통안DC026-0728-0910	0.5	26-07-28	2.525	2.525	0.000												
0	1	12								재정2026-0170-0063	2.48	26-07-30	2.720	2.720	0.000						
0	1	16		통안DC026-0803-0910	0.6	26-08-03	2.545	2.545	0.000												
0	1	16		(할)통안DC026-0803-0910	0.6	26-08-03	2.545	2.545	0.000												
0	1	20								재정2026-0180-0063	1	26-08-07	2.770	2.770	0.000						
0	1	23								외평채권02250-2608(25-8)	0.96	26-08-10	2.495	2.495	0.000						
0	1	24		(할)통안DC026-0811-0910	0.5	26-08-11	2.605	2.605	0.000												
0	1	24		통안DC026-0811-0910	0.5	26-08-11	2.605	2.605	0.000												
0	1	26								재정2026-0190-0063	1	26-08-13	2.790	2.790	0.000						
0	2	0		(할)통안DC026-0818-0910	0.5	26-08-18	2.585	2.585	0.000												
0	2	0		통안DC026-0818-0910	0.5	26-08-18	2.585	2.585	0.000												
0	2	2								재정2026-0200-0063	0	26-08-20	2.790	2.790	0.000						
0	2	8		통안DC026-0826-0910	0.5	26-08-26	2.630	2.630	0.000												
0	2	8		(할)통안DC026-0826-0910	0.5	26-08-26	2.630	2.630	0.000												
0	2	14		통안DC026-0901-0910	0.5	26-09-01	2.650	2.650	0.000												
0	2	14		(할)통안DC026-0901-0910	0.5	26-09-01	2.650	2.650	0.000												
0	2	16		통안04000-2609-03	4.46	26-09-03	2.670	2.670	0.000												

0	2	21		통안DC026-0908-0910	0.5	26-09-08	2.660	2.660	0.000												
0	2	21		(할)통안DC026-0908-0910	0.5	26-09-08	2.660	2.660	0.000												
0	2	22		통안02270-2609-01	0.78	26-09-09	2.685	2.685	0.000												
0	2	23								국고01750-2609(국고21-7)	11.41	26-09-10	2.740	2.740	0.000						
0	2	23								국고02875-2609(국고24-9)	5.2	26-09-10	2.740	2.740	0.000						
0	2	23								외평채권02250-2609(25-9)	1.11	26-09-10	2.500	2.500	0.000						
0	2	28		통안DC026-0915-0910	0.4	26-09-15	2.690	2.690	0.000												
0	2	28		(할)통안DC026-0915-0910	0.4	26-09-15	2.690	2.690	0.000												
				3M			2.630	2.630	0.000	3M			2.740	2.740	0.000	3M			2.844	2.854	0.010
0	3	14		통안02800-2610-02	3.84	26-10-02	2.730	2.730	0.000												
0	3	22	토-2							외평채권02375-2610(25-10)	0.84	26-10-10	2.627	2.627	0.000						
0	4	22		통안02540-2611-01	0.87	26-11-09	2.785	2.785	0.000												
0	4	23								외평채권02500-2611(25-11)	0.9	26-11-10	2.665	2.665	0.000						
0	5	22								국고01500-2612(국고16-8)	12.64	26-12-10	2.970	2.980	0.010						
0	5	22								외평채권02500-2612(25-12)	0.4	26-12-10	2.700	2.700	0.000						
0	5	22								국고03875-2612(국고23-10)	12.6	26-12-10	2.970	2.980	0.010						
				6M			2.730	2.730	0.000	6M			2.970	2.980	0.010	6M			3.068	3.078	0.010
0	6	15	토-2	통안02700-2701-02	4.43	27-01-02	2.810	2.810	0.000												
0	6	22	토-1	통안02550-2701-01	0.92	27-01-09	2.840	2.840	0.000												
0	6	23	일+1							외평채권02750-2701(26-1)	1.3	27-01-10	2.810	2.810	0.000						
0	7	23								외평채권02750-2702(26-2)	1.32	27-02-10	2.840	2.840	0.000						
0	8	13		통안03430-2703-03	5.28	27-03-03	2.795	2.795	0.000												
0	8	19		통안02700-2703-01	0.9	27-03-09	2.912	2.912	0.000												
0	8	20								국고02375-2703(국고22-1)	15.5	27-03-10	3.180	3.190	0.010						
0	8	20								국고05250-2703(국고07-3)	5.18	27-03-10	3.180	3.190	0.010						
0	8	20								국고02625-2703(국고25-1)	13.84	27-03-10	3.180	3.190	0.010						
0	8	20								외평채권02875-2703(26-3)	1.25	27-03-10	2.980	2.980	0.000						
				9M			2.810	2.820	0.010	9M			3.180	3.190	0.010	9M			3.306	3.306	0.000
0	9	15		통안02620-2704-02	4.13	27-04-02	2.900	2.910	0.010												
0	9	23	토-1							외평채권03000-2704(26-4)	0.8	27-04-10	3.020	3.020	0.000						
0	10	21	일+1	통안02900-2705-01	0.6	27-05-09	2.910	2.920	0.010												
0	10	22								외평채권03250-2705(26-5)	1.2	27-05-10	3.240	3.240	0.000						
0	11	23								국고02125-2706(국고17-3)	12.02	27-06-10	3.270	3.270	0.000						
0	11	23								국고03250-2706(국고24-4)	13.2	27-06-10	3.270	3.270	0.000						
				1Y			2.920	2.940	0.020	1Y			3.270	3.270	0.000	1Y			3.497	3.517	0.020
1	0	14		통안02400-2707-02	8.68	27-07-02	3.240	3.260	0.020												
1	2	16		통안02940-2709-03	6.46	27-09-03	3.175	3.197	0.022												
1	2	23								국고02250-2709(국고25-6)	13.72	27-09-10	3.440	3.450	0.010						
1	2	23								국고03125-2709(국고22-8)	10.88	27-09-10	3.440	3.450	0.010						

25	8	21	일+1					국고02500-5203(국고22-2)	28.39	52-03-10	4.207	4.255	0.048						
26	2	23						국고03125-5209(국고22-9)	16.69	52-09-10	4.207	4.255	0.048						
26	8	20						국고03250-5303(국고23-2)	29.21	53-03-10	4.197	4.245	0.048						
27	2	23						국고03625-5309(국고23-7)	19.13	53-09-10	4.190	4.240	0.050						
27	8	20						국고03250-5403(국고24-2)	30.22	54-03-10	4.172	4.222	0.050						
28	2	23						국고02750-5409(국고24-8)	20.86	54-09-10	4.162	4.212	0.050						
28	8	20						국고02625-5503(국고25-2)	41.97	55-03-10	4.167	4.217	0.050						
29	2	23						국고02625-5509(국고25-7)	27.09	55-09-10	4.155	4.207	0.052						
29	8	21						국고03500-5603(국고26-2)	23.56	56-03-10	4.155	4.207	0.052						
				30Y				30Y			4.155	4.207	0.052	30Y			4.308	4.360	0.052
				35Y				35Y			4.160	4.212	0.052	35Y			4.333	4.385	0.052
				40Y				40Y			4.132	4.185	0.053	40Y			4.340	4.393	0.053
40	2	23						국고01500-6609(국고16-9)	2.18	66-09-10	4.067	4.120	0.053						
42	2	23						국고02000-6809(국고18-8)	7.51	68-09-10	4.057	4.110	0.053						
44	2	23						국고01625-7009(국고20-10)	9.22	70-09-10	4.052	4.105	0.053						
				45Y				45Y			4.052	4.105	0.053	45Y			4.276	4.329	0.053
46	2	23	토-1					국고03500-7209(국고22-12)	8.83	72-09-10	4.050	4.102	0.052						
48	2	23						국고02750-7409(국고24-11)	14.79	74-09-10	4.042	4.095	0.053						
				50Y				50Y			4.042	4.095	0.053	50Y			4.293	4.346	0.053