

PART 1 금리추이

표1. 국내 금리 추이 (단위: %, bp)

국내금리	06/17	전일 대비	전월 대비
통안 2Y	3.610	-2.0	12.0
국고 3Y	3.700	-1.5	10.8
국고 10Y	4.062	-4.8	14.7
국고 30Y	4.155	-5.7	37.0
CD 91D	2.930	1.0	12.0
CP 91D	3.140	0.0	8.0
Call	2.570	-1.0	-1.0

표2. 해외 금리 추이 (단위: %, bp)

국내금리	06/17	전일 대비	전월 대비
미국 2Y	4.049	-1.2	11.1
미국 5Y	4.154	-3.0	8.3
미국 10Y	4.433	-3.5	0.6
독일 2Y	2.555	-2.6	-19.9
독일 10Y	2.919	-3.8	-20.8
일본 10Y	2.601	-4.2	8.1
중국 10Y	1.728	-0.9	-2.1

표3. 크레딧 YTM (단위: %, bp)

구분		금일 YTM (06/17)				전일 대비 (06/16)			
		1Y	3Y	5Y	10Y	1Y	3Y	5Y	10Y
특수채	AAA	3.554	4.015	4.153	4.250	0.5	-1.5	-1.5	-4.8
은행채	산금/중금	3.513	3.927	4.165	4.415	1.0	-0.5	-0.5	-4.8
	AAA	3.560	4.015	4.203	4.518	1.0	-0.5	-0.5	-4.8
금융채	AA+	3.731	4.242	4.307	5.439	1.5	-0.5	-1.0	-4.8
	AA0	3.749	4.327	4.478	5.619	1.5	-0.5	-1.0	-4.8
	AA-	3.815	4.414	4.569	5.826	1.5	-0.5	-1.0	-4.8
회사채	AAA	3.583	4.149	4.247	4.573	2.0	-1.0	-1.0	-4.8
	AA+	3.683	4.244	4.343	4.866	2.0	-1.0	-1.0	-4.8
	AA0	3.709	4.279	4.411	5.205	2.0	-1.0	-1.0	-4.8
	AA-	3.747	4.323	4.512	5.571	2.0	-1.0	-1.0	-4.8

표4. 크레딧 스프레드 (단위: %, bp)

구분		금일 스프레드 (06/17)				전일 대비 (06/16)			
		1Y	3Y	5Y	10Y	1Y	3Y	5Y	10Y
특수채	AAA	0.634	0.315	0.263	0.188	0.5	0.0	0.0	0.0
은행채	산금/중금	0.593	0.227	0.275	0.353	1.0	1.0	1.0	0.0
	AAA	0.640	0.315	0.313	0.456	1.0	1.0	1.0	0.0
금융채	AA+	0.811	0.542	0.417	1.377	1.5	1.0	0.5	0.0
	AA0	0.829	0.627	0.588	1.557	1.5	1.0	0.5	0.0
	AA-	0.895	0.714	0.679	1.764	1.5	1.0	0.5	0.0
회사채	AAA	0.663	0.449	0.357	0.511	2.0	0.5	0.5	0.0
	AA+	0.763	0.544	0.453	0.804	2.0	0.5	0.5	0.0
	AA0	0.789	0.579	0.521	1.143	2.0	0.5	0.5	0.0
	AA-	0.827	0.623	0.622	1.509	2.0	0.5	0.5	0.0

표5. CD/CP YTM

(단위: %, bp)

구분		금일 YTM (06/17)					전일 대비 (06/16)				
		7D	1M	3M	6M	1Y	7D	1M	3M	6M	1Y
CD	AAA	2.69	2.80	2.93	2.94	2.95	0.0	0.0	1.0	0.0	0.0
	AA+	2.72	2.84	2.96	2.99	3.02	0.0	0.0	0.0	0.0	0.0
CP	A1	2.83	2.95	3.14	3.22	3.24	0.0	0.0	0.0	0.0	0.0
	A2+	2.92	3.05	3.24	3.35	3.38	0.0	0.0	0.0	0.0	0.0
	A3+	2.99	3.19	3.42	3.54	3.60	0.0	0.0	0.0	0.0	0.0

PART 2 발행.만기/유통
표6. 금일 발행 내역

(단위: %, 억원)

섹터	종목명	발행일	만기일	만기	이자지급	쿠폰	발행 SP	발행액	ESG*	등급
특수채	첨단채(정부보증)26이표0500-0617-1	2026-06-17	2031-06-17	5	이표	4.130	절대금리	900		
특수채	공급망안정화기금2606마-이표-4	2026-06-17	2030-06-17	4	이표	3.960	절대금리	500		
특수채	한국철도공사281(녹)	2026-06-17	2029-06-15	2.99	이표	4.114	민평+8.0bp	1,400		AAA
특수채	서울교통공사2026-5	2026-06-17	2029-06-17	3	이표	4.168	민평+7.7bp	1,000		AAA
특수채	서울교통공사2026-6	2026-06-17	2031-06-17	5	이표	4.329	민평+8.7bp	700		AAA
은행채	신한은행30-06-이-6M-A(변동)	2026-06-17	2026-12-17	0.5	FRN	3.000	-	6,000		AAA
은행채	기업은행(변)2606이245A-17	2026-06-17	2027-02-17	0.67	FRN	2.970	-	1,800		AAA
은행채	기업은행(신)2606이1.5A-17	2026-06-17	2027-12-17	1.5	이표	3.760	민평-0.5bp	2,300		AAA
은행채	기업은행(신)2606할1A-17	2026-06-17	2027-06-17	1	할인	3.410	민평-10.4bp	2,300		AAA
은행채	산금26신이0200-0617-1	2026-06-17	2028-06-17	2	이표	3.860	민평-0.4bp	4,100		AAA
은행채	한국수출입금융2606마-할인-122	2026-06-17	2026-10-17	0.33	할인	2.960	민평-3.8bp	700		AAA
금융채	미래에셋캐피탈135-1	2026-06-17	2029-01-17	2.58	FRN	4.410	-	400		AA-
금융채	미래에셋캐피탈135-2	2026-06-17	2029-06-14	2.99	이표	4.473	민평	300		AA-
금융채	미래에셋캐피탈135-3	2026-06-17	2029-06-15	2.99	이표	4.473	민평	300		AA-
회사채	케이티스카이라이프20-1	2026-06-17	2028-06-16	2	이표	4.241	민평	350		AA-
회사채	케이티스카이라이프20-2	2026-06-17	2029-06-15	2.99	이표	4.298	민평-1.0bp	400		AA-

*ESG : 녹색(Green), 사회(Social), 지배구조(Governance)

주) 선매출채권, ABS, 주관채, 파생상품 제외

표7. 만기 현황 (T+7)

(단위: %, 억원)

섹터	종목명	발행일	만기일	만기	이자지급	쿠폰	발행액	ESG*	등급
은행채	기업은행(신)2206이4A-29	2022-06-29	2026-06-29	4	이표	3.92	1,000		AAA
은행채	제주은행 조건부(상)20이(후)	2016-06-29	2026-06-29	10	이표	3.8	500		AA-
은행채	기업은행(신)2206이4A-29	2022-06-29	2026-06-29	4	이표	3.92	1,000		AAA

*ESG : 녹색(Green), 사회(Social), 지배구조(Governance)

주) 선매출채권, ABS, 주관채, 파생상품 제외

금융채	하나캐피탈419-2	2024-01-29	2026-06-29	2.42	이표	4.202	200		AA-
금융채	JB 우리캐피탈425-2	2021-06-29	2026-06-29	5	이표	2.174	100		AA-
금융채	아이비케이캐피탈283-7	2023-06-29	2026-06-29	3	이표	4.375	300		AA-
금융채	메리츠캐피탈232-2	2023-06-29	2026-06-29	3	이표	5.488	100		A+
회사채	한국수력원자력60-1	2021-06-29	2026-06-29	5	이표	1.963	300		AAA
회사채	신세계140-1	2023-06-29	2026-06-29	3	이표	4.18	2,200		AA0
회사채	LG에너지솔루션2-2(녹)	2023-06-29	2026-06-29	3	이표	4.196	3,700	E	AA0
회사채	현대건설305-2	2021-06-29	2026-06-29	5	이표	2.27	1,300		AA-

표8. 섹터별 당일 유통 랭킹 TOP 3

(단위: 억원)

섹터	종목코드	종목명	거래량
국고채	KR103501GG62	국고03500-2906(국고26-5)	30,820
국고채	KR103503GG37	국고03375-3103(국고26-3)	22,560
국고채	KR103502GF39	국고02625-5503(국고25-2)	20,522
지역개발	KR2044022G52	경기지역개발26-05	76
지역개발	KR2044022G60	경기지역개발26-06	71
지역개발	KR2004022G56	인천지역개발26-05	40
특수채	KR354601GG60	한국철도공사281(녹)	5,300
특수채	KR380809GG65	공급망안정화기금2606마-이표-4	2,700
특수채	KR350201GG62	서울교통공사2026-5	2,600
통안채	KR310102GG33	통안03340-2903-03	24,700
통안채	KR310101GF76	통안02400-2707-02	9,900
통안채	KR310101GF43	통안02620-2704-02	7,200
은행채	KR310503AG67	기업은행(신)2606할1A-17	8,300
은행채	KR310215GG60	산금26신이0200-0617-1	8,000
은행채	KR6004943EA9	하나은행47-10이5갑-22	2,400
금융채	KR6065908DC6	현대카드893-3	1,500
금융채	KR6019451FB1	아이비케이캐피탈340-1	1,400
금융채	KR6019458F70	아이비케이캐피탈333-4	1,300
회사채	KR6047811F73	한국항공우주산업29-1	2,200
회사채	KR60665617B9	한국중부발전40-1	1,200
회사채	KR6086282A27	현대글로비스1-2	821

주) 옵션, FRN, 파생상품 제외

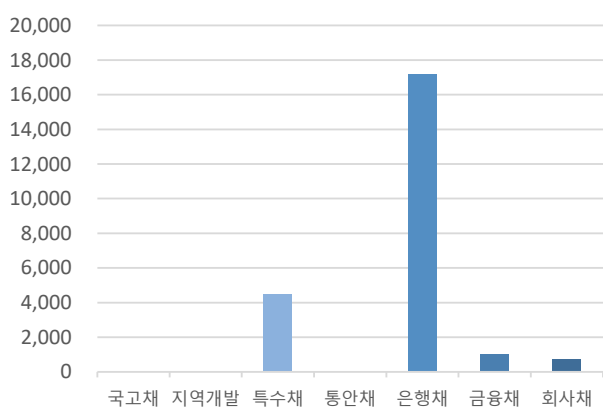
그림1. 크레딧 섹터별 당일 발행액 (단위: 억원)

자료: KIS자산평가

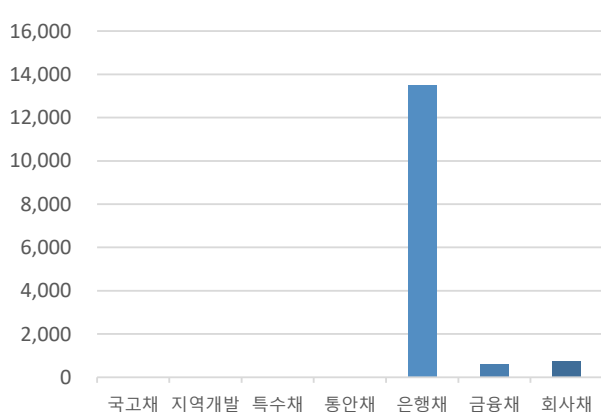
그림2. 크레딧 섹터별 당일 만기액 (단위: 억원)

자료: KIS자산평가

PART 3 주요채권지수

표9. 주요채권지수

구분	한경- KIS-Reuters				KOBIS30	KOBIS120
	종합	국공채	금융채	회사채		
당일지수	271.8033	271.6022	261.5554	307.1898	239.5194	255.0304
전일대비	0.6982	1.0372	0.0488	0.1805	0.0362	0.0945
평균듀레이션	5.3854	7.4331	1.3920	2.3278	0.9593	1.8370

그림3. 일일변동추이(채권종류)

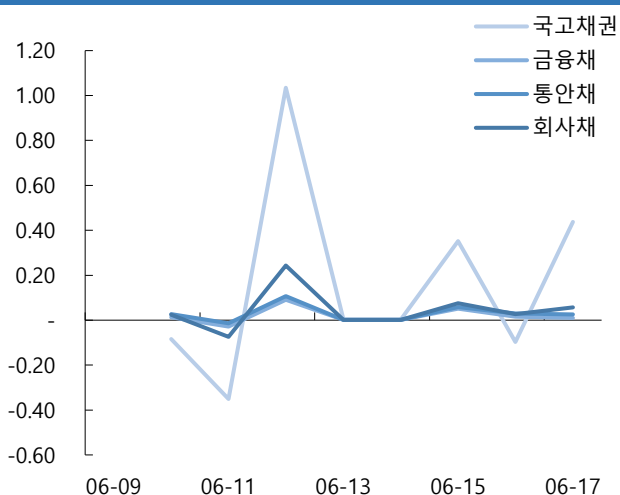

자료: KIS자산평가

그림4. 일일변동추이(잔존만기)

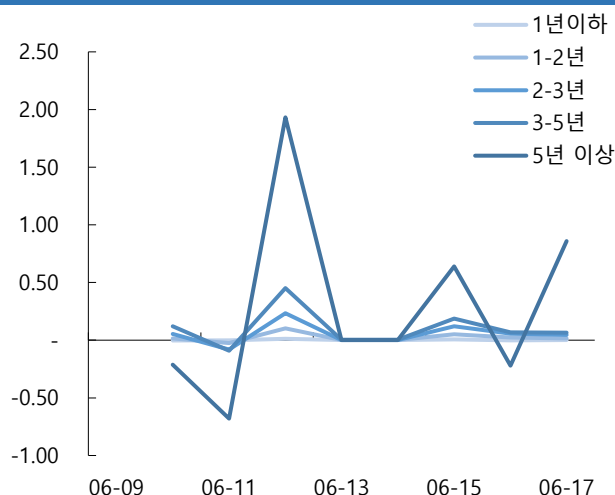

자료: KIS자산평가

그림5. 기간별수익률(채권종류)

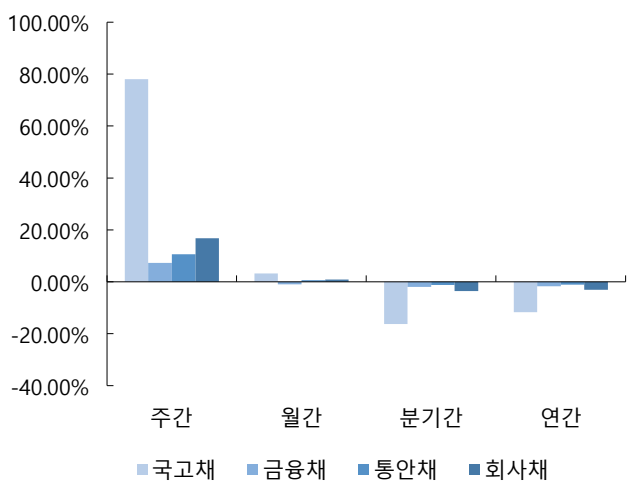

자료: KIS자산평가

그림6. 기간별수익률(잔존만기)

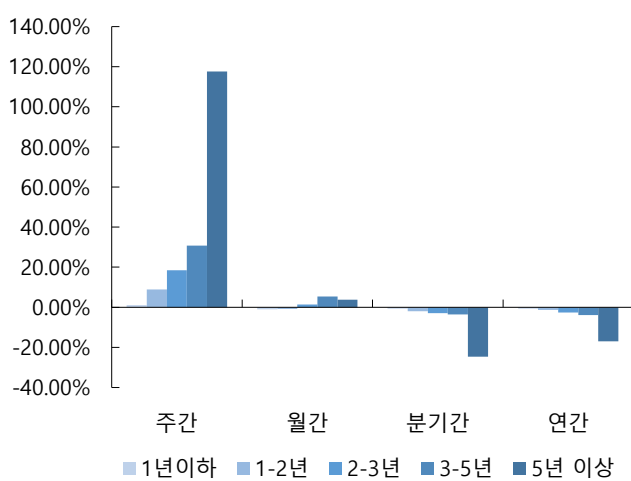

자료: KIS자산평가

PART 4 APPENDIX

표10-1. 신용등급 변경 기업

기업명	변경전	변경후	변경
깨끗한나라	BBB0	BBB-	하향

자료: 신용평가사(한국신용평가, NICE신용평가, 한국기업평가)

그림7-1. 신용등급 변경 발행사 KIS TERM



표11-1. 신용등급 변경 발행사 KIS TERM

(단위: %, 년)

구분	0.25	0.5	0.75	1	1.5	2	2.5	3	4	5
BBB-	5.010	5.792	6.612	7.048	8.142	9.241	9.674	10.126	10.370	10.579
BBB0	4.335	4.997	5.677	6.048	7.017	8.071	8.427	8.754	8.946	9.159
깨끗한나라	0.000	0.000	0.000	0.000	0.000	0.000	0.000	0.000	0.000	0.000

표10-2. 신용등급 변경 기업

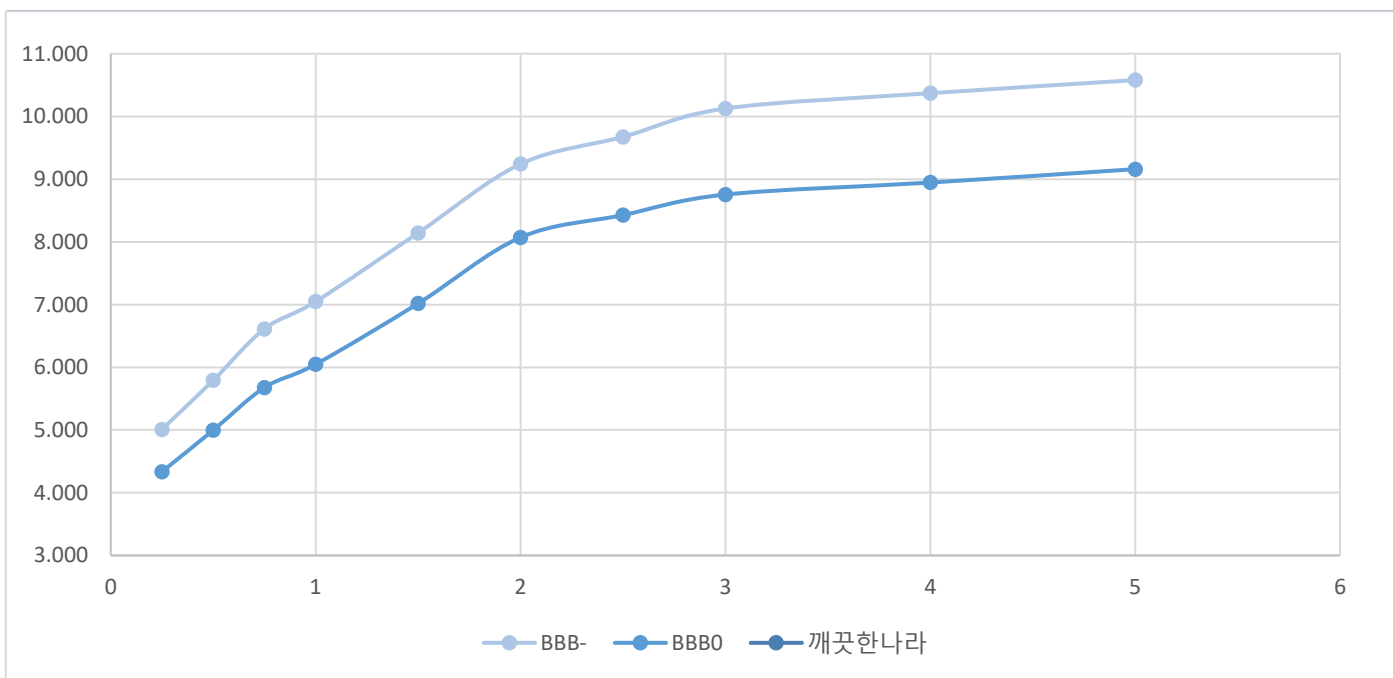
기업명	변경전	변경후	변경
중앙일보	B-	CCC	하향

자료: 신용평가사(한국신용평가, NICE신용평가, 한국기업평가)

그림7-2. 신용등급 변경 발행사 KIS TERM



표11-2. 신용등급 변경 발행사 KIS TERM

(단위: %, 년)

구분	0.25	0.5	0.75	1	1.5	2	2.5	3	4	5
CCC	0.000	0.000	0.000	0.000	0.000	0.000	0.000	0.000	0.000	0.000
B-	0.000	0.000	0.000	0.000	0.000	0.000	0.000	0.000	0.000	0.000
중앙일보	0.000	0.000	0.000	0.000	0.000	0.000	0.000	0.000	0.000	0.000

표12. 기준물 단가 변화표 (매매일 : 2026/06/17)

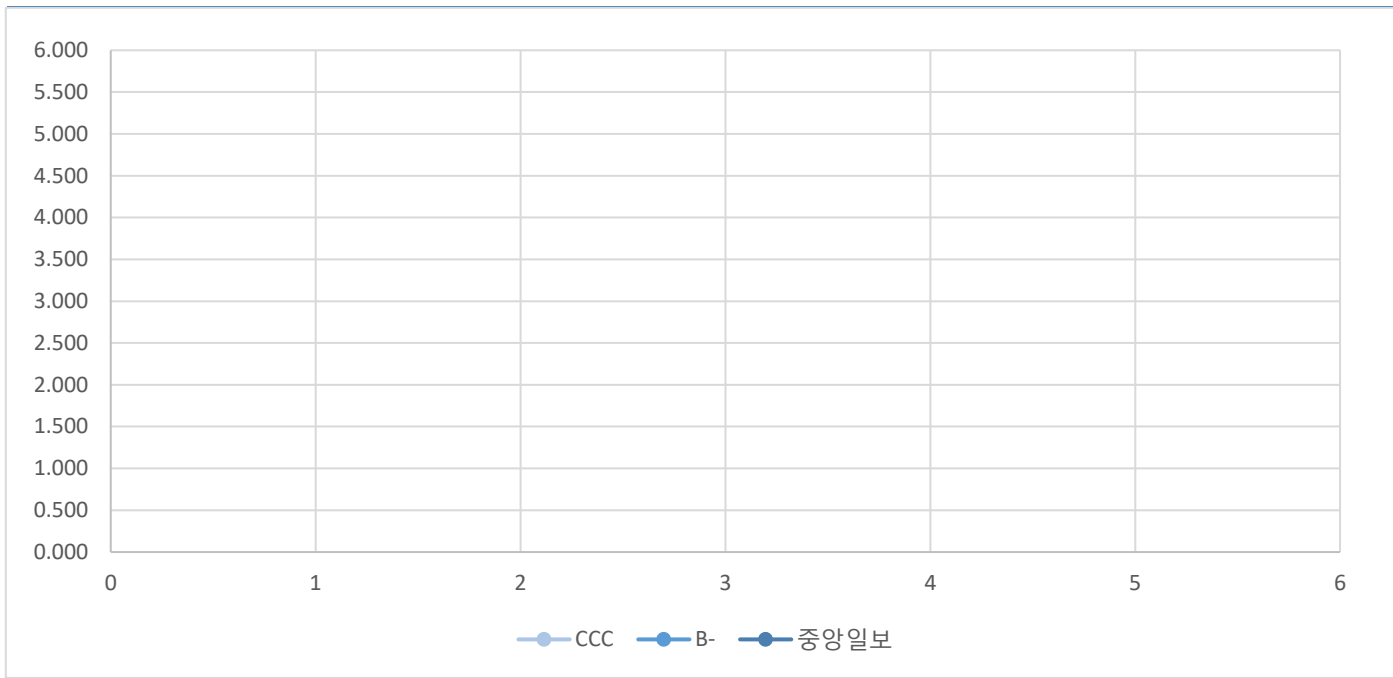
종목명	금리	6/19	차이	6/22	차이	종목명	금리	6/19	차이	6/22	차이	종목명	금리	6/19	차이	6/22	차이	종목명	금리	6/19	차이	6/22	차이
통당	3.570	10,047		10,050		국고25-4	3.532	9,762		9,765		국고25-10	3.610	9,804		9,807		국고25-3	3.785	9,671		9,674	
	3.575	10,046	1	10,049	1		3.537	9,761	1	9,764	1		3.615	9,803	1	9,806	1		3.790	9,670	1	9,673	1
	3.580	10,045	1	10,048	1		3.542	9,761	0	9,763	1		3.620	9,802	1	9,805	1		3.795	9,668	2	9,671	2
	3.585	10,044	1	10,047	1		3.547	9,760	1	9,762	1		3.625	9,801	1	9,804	1		3.800	9,666	2	9,669	2
	3.590	10,043	1	10,046	1		3.552	9,759	1	9,761	1		3.630	9,800	1	9,802	2		3.805	9,665	1	9,667	2
	3.595	10,043	0	10,046	0		3.557	9,758	1	9,761	0		3.635	9,798	2	9,801	1		3.810	9,663	2	9,666	1
	3.600	10,042	1	10,045	1		3.562	9,757	1	9,760	1		3.640	9,797	1	9,800	1		3.815	9,661	2	9,664	2
	3.605	10,041	1	10,044	1		3.567	9,756	1	9,759	1		3.645	9,796	1	9,799	1		3.820	9,659	2	9,662	2
○ KIS 민평	3.610	10,040	1	10,043	1	○ KIS 민평	3.572	9,755	1	9,758	1	○ KIS 민평	3.650	9,795	1	9,798	1	○ KIS 민평	3.825	9,658	1	9,661	1
	3.615	10,039	1	10,042	1		3.577	9,754	1	9,757	1		3.655	9,794	1	9,797	1		3.830	9,656	2	9,659	2
	3.620	10,038	1	10,041	1		3.582	9,753	1	9,756	1		3.660	9,793	1	9,796	1		3.835	9,654	2	9,657	2
	3.625	10,037	1	10,040	1		3.587	9,752	1	9,755	1		3.665	9,791	2	9,794	2		3.840	9,653	1	9,656	1
	3.630	10,037	0	10,040	0		3.592	9,751	1	9,754	1		3.670	9,790	1	9,793	1		3.845	9,651	2	9,654	2
	3.635	10,036	1	10,039	1		3.597	9,750	1	9,753	1		3.675	9,789	1	9,792	1		3.850	9,649	2	9,652	2
	3.640	10,035	1	10,038	1		3.602	9,749	1	9,752	1		3.680	9,788	1	9,791	1		3.855	9,648	1	9,651	1
	3.645	10,034	1	10,037	1		3.607	9,748	1	9,751	1		3.685	9,787	1	9,790	1		3.860	9,646	2	9,649	2
	3.650	10,033	1	10,036	1		3.612	9,747	1	9,750	1		3.690	9,786	1	9,789	1		3.865	9,644	2	9,647	2

종목명	금리	6/19	차이	6/22	차이	종목명	금리	6/19	차이	6/22	차이	종목명	금리	6/19	차이	6/22	차이	종목명	금리	6/19	차이	6/22	차이
국고25-8	3.835	9,551		9,554		국고26-3	3.850	9,888		9,891		국고25-5	4.010	8,970		8,973		국고25-11	4.035	9,394		9,397	
	3.840	9,549	2	9,552	2		3.855	9,886	2	9,889	2		4.015	8,967	3	8,970	3		4.040	9,390	4	9,394	3
	3.845	9,547	2	9,550	2		3.860	9,884	2	9,887	2		4.020	8,963	4	8,966	4		4.045	9,387	3	9,390	4
	3.850	9,546	1	9,549	1		3.865	9,881	3	9,885	2		4.025	8,960	3	8,963	3		4.050	9,383	4	9,386	4
	3.855	9,544	2	9,547	2		3.870	9,879	2	9,882	3		4.030	8,956	4	8,959	4		4.055	9,379	4	9,382	4
	3.860	9,542	2	9,545	2		3.875	9,877	2	9,880	2		4.035	8,953	3	8,956	3		4.060	9,375	4	9,379	3
	3.865	9,540	2	9,543	2		3.880	9,875	2	9,878	2		4.040	8,949	4	8,952	4		4.065	9,372	3	9,375	4
	3.870	9,538	2	9,541	2		3.885	9,873	2	9,876	2		4.045	8,946	3	8,949	3		4.070	9,368	4	9,371	4
○ KIS 민평	3.875	9,536	2	9,539	2	○ KIS 민평	3.890	9,871	2	9,874	2	○ KIS 민평	4.050	8,942	4	8,945	4	○ KIS 민평	4.075	9,364	4	9,367	4
	3.880	9,534	2	9,537	2		3.895	9,869	2	9,872	2		4.055	8,939	3	8,942	3		4.080	9,360	4	9,364	3
	3.885	9,532	2	9,535	2		3.900	9,867	2	9,870	2		4.060	8,935	4	8,938	4		4.085	9,357	3	9,360	4
	3.890	9,531	1	9,534	1		3.905	9,865	2	9,868	2		4.065	8,932	3	8,935	3		4.090	9,353	4	9,356	4
	3.895	9,529	2	9,532	2		3.910	9,862	3	9,866	2		4.070	8,928	4	8,931	4		4.095	9,349	4	9,352	4
	3.900	9,527	2	9,530	2		3.915	9,860	2	9,863	3		4.075	8,925	3	8,928	3		4.100	9,345	4	9,349	3
	3.905	9,525	2	9,528	2		3.920	9,858	2	9,861	2		4.080	8,921	4	8,924	4		4.105	9,342	3	9,345	4
	3.910	9,523	2	9,526	2		3.925	9,856	2	9,859	2		4.085	8,918	3	8,921	3		4.110	9,338	4	9,341	4
	3.915	9,521	2	9,524	2		3.930	9,854	2	9,857	2		4.090	8,914	4	8,917	4		4.115	9,334	4	9,337	4

표13. KIS자산평가 최종호가집계표 (매매일 : 2026/06/17)

잔존만기			통안증권							국고채						예보채					
년	월	일	휴일	종목명	잔액(조)	만기일	전일	당일	등락	종목명	잔액(조)	만기일	전일	당일	등락	종목명	잔액(조)	만기일	전일	당일	등락
0	0	1								재정2026-0110-0063	2.5	26-06-18	2.660	2.660	0.000						
0	0	6		(할)통안DC026-0623-0910	0.5	26-06-23	2.555	2.555	0.000												
0	0	6		통안DC026-0623-0910	0.5	26-06-23	2.555	2.555	0.000												
0	0	8								재정2026-0120-0063	2.5	26-06-25	2.660	2.660	0.000						
0	0	13		(할)통안DC026-0630-0910	0.5	26-06-30	2.505	2.505	0.000												
0	0	13		통안DC026-0630-0910	0.5	26-06-30	2.505	2.505	0.000												
0	0	15		통안03200-2607-02	3.79	26-07-02	2.630	2.630	0.000	재정2026-0130-0063	2.5	26-07-02	2.660	2.660	0.000						
0	0	20		(할)통안DC026-0707-0910	0.5	26-07-07	2.540	2.540	0.000												
0	0	20		통안DC026-0707-0910	0.5	26-07-07	2.540	2.540	0.000												
0	0	22		통안02280-2607-01	0.78	26-07-09	2.670	2.670	0.000	재정2026-0140-0063	2.5	26-07-09	2.630	2.630	0.000						
0	0	23								외평채권02250-2607(25-7)	1.18	26-07-10	2.510	2.510	0.000						
0	0	27		(할)통안DC026-0714-0910	0.5	26-07-14	2.535	2.535	0.000												
0	0	27		통안DC026-0714-0910	0.5	26-07-14	2.535	2.535	0.000												
0	0	29								재정2026-0150-0063	2.5	26-07-16	2.700	2.700	0.000						
0	1	4		통안DC026-0721-0910	0.5	26-07-21	2.520	2.520	0.000												
0	1	4		(할)통안DC026-0721-0910	0.5	26-07-21	2.520	2.520	0.000												
0	1	6								재정2026-0160-0063	2.5	26-07-23	2.690	2.690	0.000						
0	1	11		(할)통안DC026-0728-0910	0.5	26-07-28	2.525	2.525	0.000												
0	1	11		통안DC026-0728-0910	0.5	26-07-28	2.525	2.525	0.000												
0	1	13								재정2026-0170-0063	2.48	26-07-30	2.720	2.720	0.000						
0	1	17		(할)통안DC026-0803-0910	0.6	26-08-03	2.545	2.545	0.000												
0	1	17		통안DC026-0803-0910	0.6	26-08-03	2.545	2.545	0.000												
0	1	21								재정2026-0180-0063	1	26-08-07	2.770	2.770	0.000						
0	1	24								외평채권02250-2608(25-8)	0.96	26-08-10	2.495	2.495	0.000						
0	1	25		통안DC026-0811-0910	0.5	26-08-11	2.605	2.605	0.000												
0	1	25		(할)통안DC026-0811-0910	0.5	26-08-11	2.605	2.605	0.000												
0	1	27								재정2026-0190-0063	1	26-08-13	2.790	2.790	0.000						
0	2	1		(할)통안DC026-0818-0910	0.5	26-08-18	2.585	2.585	0.000												
0	2	1		통안DC026-0818-0910	0.5	26-08-18	2.585	2.585	0.000												
0	2	3								재정2026-0200-0063	0	26-08-20	0.000	2.790	2.790						
0	2	9		(할)통안DC026-0826-0910	0.5	26-08-26	2.630	2.630	0.000												
0	2	9		통안DC026-0826-0910	0.5	26-08-26	2.630	2.630	0.000												
0	2	15		통안DC026-0901-0910	0.5	26-09-01	2.650	2.650	0.000												
0	2	15		(할)통안DC026-0901-0910	0.5	26-09-01	2.650	2.650	0.000												

0	2	17		통안04000-2609-03	4.46	26-09-03	2.670	2.670	0.000												
0	2	22		통안DC026-0908-0910	0.5	26-09-08	2.660	2.660	0.000												
0	2	22		(할)통안DC026-0908-0910	0.5	26-09-08	2.660	2.660	0.000												
0	2	23		통안02270-2609-01	0.78	26-09-09	2.685	2.685	0.000												
0	2	24								국고02875-2609(국고24-9)	5.2	26-09-10	2.750	2.740	-0.010						
0	2	24								국고01750-2609(국고21-7)	11.41	26-09-10	2.750	2.740	-0.010						
0	2	24								외평채권02250-2609(25-9)	1.11	26-09-10	2.500	2.500	0.000						
0	2	29		통안DC026-0915-0910	0.4	26-09-15	2.690	2.690	0.000												
0	2	29		(할)통안DC026-0915-0910	0.4	26-09-15	2.690	2.690	0.000												
				3M			2.630	2.630	0.000	3M			2.750	2.740	-0.010	3M			2.839	2.844	0.005
0	3	15		통안02800-2610-02	3.84	26-10-02	2.730	2.730	0.000												
0	3	23	토-2							외평채권02375-2610(25-10)	0.84	26-10-10	2.627	2.627	0.000						
0	4	23		통안02540-2611-01	0.89	26-11-09	2.785	2.785	0.000												
0	4	24								외평채권02500-2611(25-11)	0.9	26-11-10	2.665	2.665	0.000						
0	5	23								국고01500-2612(국고16-8)	12.64	26-12-10	2.980	2.970	-0.010						
0	5	23								외평채권02500-2612(25-12)	0.4	26-12-10	2.700	2.700	0.000						
0	5	23								국고03875-2612(국고23-10)	12.6	26-12-10	2.980	2.970	-0.010						
				6M			2.730	2.730	0.000	6M			2.980	2.970	-0.010	6M			3.063	3.068	0.005
0	6	16	토-2	통안02700-2701-02	4.9	27-01-02	2.810	2.810	0.000												
0	6	23	토-1	통안02550-2701-01	0.92	27-01-09	2.840	2.840	0.000												
0	6	24	일+1							외평채권02750-2701(26-1)	1.3	27-01-10	2.810	2.810	0.000						
0	7	24								외평채권02750-2702(26-2)	1.32	27-02-10	2.840	2.840	0.000						
0	8	14		통안03430-2703-03	5.28	27-03-03	2.795	2.795	0.000												
0	8	20		통안02700-2703-01	0.9	27-03-09	2.912	2.912	0.000												
0	8	21								국고02375-2703(국고22-1)	15.5	27-03-10	3.200	3.180	-0.020						
0	8	21								국고05250-2703(국고07-3)	5.18	27-03-10	3.200	3.180	-0.020						
0	8	21								국고02625-2703(국고25-1)	13.84	27-03-10	3.200	3.180	-0.020						
0	8	21								외평채권02875-2703(26-3)	1.25	27-03-10	2.980	2.980	0.000						
				9M			2.810	2.810	0.000	9M			3.200	3.180	-0.020	9M			3.301	3.306	0.005
0	9	16		통안02620-2704-02	4.49	27-04-02	2.920	2.900	-0.020												
0	9	24	토-1							외평채권03000-2704(26-4)	0.8	27-04-10	3.020	3.020	0.000						
0	10	22	일+1	통안02900-2705-01	0.6	27-05-09	2.930	2.910	-0.020												
0	10	23								외평채권03250-2705(26-5)	1.2	27-05-10	3.240	3.240	0.000						
0	11	24								국고02125-2706(국고17-3)	12.02	27-06-10	3.295	3.270	-0.025						
0	11	24								국고03250-2706(국고24-4)	13.2	27-06-10	3.295	3.270	-0.025						
				1Y			2.920	2.920	0.000	1Y			3.295	3.270	-0.025	1Y			3.492	3.497	0.005
1	0	15		통안02400-2707-02	8.68	27-07-02	3.260	3.240	-0.020												
1	2	17		통안02940-2709-03	6.46	27-09-03	3.195	3.175	-0.020												
1	2	24								국고02250-2709(국고25-6)	13.72	27-09-10	3.462	3.440	-0.022						

5	5	23							국고02375-3112(국고21-11)	15.97	31-12-10	3.967	3.950	-0.017						
5	11	24							국고03375-3206(국고22-5)	13.95	32-06-10	3.985	3.950	-0.035						
					6Y				6Y			3.985	3.950	-0.035	6Y			4.020	3.985	-0.035
6	5	23							국고04250-3212(국고22-14)	14.06	32-12-10	4.030	3.990	-0.040						
6	11	24							국고03250-3306(국고23-5)	15.04	33-06-10	4.050	4.010	-0.040						
					7Y				7Y			4.050	4.010	-0.040	7Y			4.189	4.149	-0.040
7	5	23	토-1						국고03750-3312(국고13-8)	14.91	33-12-10	4.060	4.020	-0.040						
7	5	23	토-1						국고04125-3312(국고23-11)	13.94	33-12-10	4.060	4.020	-0.040						
7	11	24	토-1						국고03500-3406(국고24-5)	15.31	34-06-10	4.082	4.040	-0.042						
					8Y				8Y			4.082	4.040	-0.042	8Y			4.151	4.109	-0.042
8	5	23	일+1						국고03000-3412(국고24-13)	15.81	34-12-10	4.075	4.035	-0.040						
8	11	24	일+1						국고02625-3506(국고25-5)	13.5	35-06-10	4.090	4.050	-0.040						
					9Y				9Y			4.090	4.050	-0.040	9Y			4.158	4.118	-0.040
9	2	24							국고02625-3509(국고15-6)	10.88	35-09-10	4.137	4.087	-0.050						
9	5	23							국고03250-3512(국고25-11)	17.66	35-12-10	4.125	4.075	-0.050						
9	11	24							국고04250-3606(국고26-6)	4.67	36-06-10	4.110	4.062	-0.048						
					10Y				10Y			4.110	4.062	-0.048	10Y			4.229	4.181	-0.048
10	2	24							국고01500-3609(국고16-6)	9.5	36-09-10	4.137	4.085	-0.052						
11	2	24							국고02250-3709(국고17-5)	9.21	37-09-10	4.157	4.105	-0.052						
					12Y				12Y			4.157	4.105	-0.052	12Y			4.232	4.180	-0.052
12	2	24							국고02375-3809(국고18-7)	7.94	38-09-10	4.180	4.125	-0.055						
13	2	24	토-1						국고01125-3909(국고19-6)	11.26	39-09-10	4.185	4.130	-0.055						
14	2	24							국고01500-4009(국고20-7)	11.12	40-09-10	4.200	4.142	-0.058						
					15Y				15Y			4.200	4.142	-0.058	15Y			4.310	4.252	-0.058
15	2	24	추석+2						국고01875-4109(국고21-9)	8.99	41-09-10	4.225	4.165	-0.060						
16	2	24							국고03250-4209(국고22-11)	8.94	42-09-10	4.225	4.165	-0.060						
16	5	23							국고03000-4212(국고12-5)	17.81	42-12-10	4.247	4.187	-0.060						
					17Y				17Y			4.247	4.187	-0.060	17Y			4.350	4.290	-0.060
17	2	24							국고03875-4309(국고23-9)	7.8	43-09-10	4.262	4.200	-0.062						
18	2	24	토-1						국고02875-4409(국고24-10)	7.2	44-09-10	4.265	4.200	-0.065						
18	5	23	토-1						국고02750-4412(국고14-7)	14.95	44-12-10	4.257	4.192	-0.065						
19	2	24	일+1						국고02750-4509(국고25-9)	5.38	45-09-10	4.260	4.195	-0.065						
19	8	21	토-1						국고02000-4603(국고16-1)	14.34	46-03-10	4.267	4.202	-0.065						
					20Y				20Y			4.260	4.195	-0.065	20Y			4.385	4.320	-0.065
20	8	21	일+1						국고02125-4703(국고17-1)	21.41	47-03-10	4.275	4.212	-0.063						
21	8	22							국고02625-4803(국고18-2)	22.78	48-03-10	4.272	4.210	-0.062						
22	8	21							국고02000-4903(국고19-2)	26.52	49-03-10	4.240	4.177	-0.063						
23	8	21							국고01500-5003(국고20-2)	43.34	50-03-10	4.262	4.200	-0.062						
24	8	21							국고01875-5103(국고21-2)	49.76	51-03-10	4.260	4.197	-0.063						

				25Y						25Y			4.260	4.197	-0.063	25Y			4.429	4.366	-0.063
25	8	22	일+1						국고02500-5203(국고22-2)	28.39	52-03-10	4.267	4.207	-0.060							
26	2	24							국고03125-5209(국고22-9)	16.69	52-09-10	4.267	4.207	-0.060							
26	8	21							국고03250-5303(국고23-2)	29.21	53-03-10	4.257	4.197	-0.060							
27	2	24							국고03625-5309(국고23-7)	19.13	53-09-10	4.247	4.190	-0.057							
27	8	21							국고03250-5403(국고24-2)	30.24	54-03-10	4.230	4.172	-0.058							
28	2	24							국고02750-5409(국고24-8)	20.86	54-09-10	4.220	4.162	-0.058							
28	8	21							국고02625-5503(국고25-2)	41.97	55-03-10	4.225	4.167	-0.058							
29	2	24							국고02625-5509(국고25-7)	27.09	55-09-10	4.212	4.155	-0.057							
29	8	22							국고03500-5603(국고26-2)	23.06	56-03-10	4.212	4.155	-0.057							
				30Y					30Y			4.212	4.155	-0.057	30Y				4.365	4.308	-0.057
				35Y					35Y			4.217	4.160	-0.057	35Y				4.390	4.333	-0.057
				40Y					40Y			4.190	4.132	-0.058	40Y				4.398	4.340	-0.058
40	2	24							국고01500-6609(국고16-9)	2.18	66-09-10	4.125	4.067	-0.058							
42	2	24							국고02000-6809(국고18-8)	7.51	68-09-10	4.115	4.057	-0.058							
44	2	24							국고01625-7009(국고20-10)	9.22	70-09-10	4.110	4.052	-0.058							
				45Y					45Y			4.110	4.052	-0.058	45Y				4.334	4.276	-0.058
46	2	24	토-1						국고03500-7209(국고22-12)	8.83	72-09-10	4.107	4.050	-0.057							
48	2	24							국고02750-7409(국고24-11)	14.79	74-09-10	4.100	4.042	-0.058							
				50Y					50Y			4.100	4.042	-0.058	50Y				4.351	4.293	-0.058