

PART 1 금리추이

표1. 국내 금리 추이 (단위: %, bp)

국내금리	06/16	전일 대비	전월 대비
통안 2Y	3.630	-3.0	20.5
국고 3Y	3.715	-2.5	19.0
국고 10Y	4.110	-1.0	26.8
국고 30Y	4.212	2.7	52.2
CD 91D	2.920	0.0	10.0
CP 91D	3.140	0.0	8.0
Call	2.580	1.0	4.0

표2. 해외 금리 추이 (단위: %, bp)

국내금리	06/16	전일 대비	전월 대비
미국 2Y	4.061	2.5	22.0
미국 5Y	4.184	2.5	20.6
미국 10Y	4.468	3.0	12.0
독일 2Y	2.581	0.4	-7.5
독일 10Y	2.957	-0.4	-10.9
일본 10Y	2.643	6.0	16.6
중국 10Y	1.737	-0.5	-1.3

표3. 크레딧 YTM (단위: %, bp)

구분		금일 YTM (06/16)				전일 대비 (06/15)			
		1Y	3Y	5Y	10Y	1Y	3Y	5Y	10Y
특수채	AAA	3.549	4.030	4.168	4.298	0.0	-2.0	-1.5	-1.0
은행채	산금/중금	3.503	3.932	4.170	4.463	0.0	-2.0	-1.0	-1.0
	AAA	3.550	4.020	4.208	4.566	0.0	-2.0	-1.0	-1.0
금융채	AA+	3.716	4.247	4.317	5.487	0.0	-2.0	-1.5	-1.0
	AA0	3.734	4.332	4.488	5.667	0.0	-2.0	-1.5	-1.0
	AA-	3.800	4.419	4.579	5.874	0.0	-2.0	-1.5	-1.0
회사채	AAA	3.563	4.159	4.257	4.621	0.0	-2.0	-1.5	-1.0
	AA+	3.663	4.254	4.353	4.914	0.0	-2.0	-1.5	-1.0
	AA0	3.689	4.289	4.421	5.253	0.0	-2.0	-1.5	-1.0
	AA-	3.727	4.333	4.522	5.619	0.0	-2.0	-1.5	-1.0

표4. 크레딧 스프레드 (단위: %, bp)

구분		금일 스프레드 (06/16)				전일 대비 (06/15)			
		1Y	3Y	5Y	10Y	1Y	3Y	5Y	10Y
특수채	AAA	0.629	0.315	0.263	0.188	2.0	0.5	0.0	0.0
은행채	산금/중금	0.583	0.217	0.265	0.353	2.0	0.5	0.5	0.0
	AAA	0.630	0.305	0.303	0.456	2.0	0.5	0.5	0.0
금융채	AA+	0.796	0.532	0.412	1.377	2.0	0.5	0.0	0.0
	AA0	0.814	0.617	0.583	1.557	2.0	0.5	0.0	0.0
	AA-	0.880	0.704	0.674	1.764	2.0	0.5	0.0	0.0
회사채	AAA	0.643	0.444	0.352	0.511	2.0	0.5	0.0	0.0
	AA+	0.743	0.539	0.448	0.804	2.0	0.5	0.0	0.0
	AA0	0.769	0.574	0.516	1.143	2.0	0.5	0.0	0.0
	AA-	0.807	0.618	0.617	1.509	2.0	0.5	0.0	0.0

**표5. CD/CP YTM**

(단위: %, bp)

구분		금일 YTM (06/16)					전일 대비 (06/15)				
		7D	1M	3M	6M	1Y	7D	1M	3M	6M	1Y
CD	AAA	2.69	2.80	2.92	2.94	2.95	0.0	0.0	0.0	0.0	0.0
	AA+	2.72	2.84	2.96	2.99	3.02	0.0	0.0	0.0	0.0	0.0
CP	A1	2.83	2.95	3.14	3.22	3.24	0.0	0.0	0.0	0.0	0.0
	A2+	2.92	3.05	3.24	3.35	3.38	0.0	0.0	0.0	0.0	0.0
	A3+	2.99	3.19	3.42	3.54	3.60	0.0	0.0	0.0	0.0	0.0

**PART 2 발행.만기/유통**
**표6. 금일 발행 내역**

(단위: %, 억원)

섹터	종목명	발행일	만기일	만기	이자지급	쿠폰	발행 SP	발행액	ESG*	등급
지역개발	부산광역시채권2026-6	2026-06-16	2031-06-16	5	이표	4.230	국고+31.0bp	1,000		
특수채	한국전력1593	2026-06-16	2028-06-16	2	이표	4.060	민평+7.6bp	800		AAA
특수채	한국전력1594	2026-06-16	2029-06-15	3	이표	4.180	민평+8.6bp	500		AAA
특수채	한국전력1595	2026-06-16	2031-06-16	5	이표	4.279	민평+4.0bp	200		AAA
특수채	도로공사1007	2026-06-16	2036-06-16	10	이표	4.337	민평+4.0bp	1,500		AAA
특수채	중소벤처기업진흥채권941(사)	2026-06-16	2028-06-16	2	이표	3.908	민평+2.0bp	1,100		AAA
특수채	중소벤처기업진흥채권942(사)	2026-06-16	2029-06-15	3	이표	3.978	민평-1.0bp	1,100		AAA
특수채	부산항만공사56-1	2026-06-16	2027-06-16	1	이표	3.677	민평+10.0bp	400		AAA
특수채	부산항만공사56-2	2026-06-16	2027-12-16	1.5	이표	3.930	민평+9.0bp	500		AAA
특수채	토지주택채권608	2026-06-16	2076-06-16	50	이표	4.430	민평+9.5bp	800		AAA
특수채	충북개발공사(음성) 2026-06	2026-06-16	2029-06-16	3	이표	4.322	민평+15.0bp	300		AA+
통안채	통안DC026-0915-0910	2026-06-16	2026-09-15	0.25	할인	2.690	-	4,000		
은행채	신한은행30-06-이-1.5-A	2026-06-16	2027-12-16	1.5	이표	3.830	민평-2.9bp	2,000		AAA
은행채	국민은행4606이(01)6M변-16	2026-06-16	2026-12-16	0.5	FRN	2.980	-	2,000		AAA
은행채	기업은행(신)2606이2A-16	2026-06-16	2028-06-16	2	이표	3.880	민평0.1bp	2,200		AAA
은행채	산금26신이0009-0616-1	2026-06-16	2027-03-16	0.75	이표	3.390	-	1,300		AAA
은행채	산금26신이0300-0616-2	2026-06-16	2029-06-16	3	이표	3.990	-	1,600		AAA
은행채	수산금융채권(은행)26-6이(변)12-16	2026-06-16	2027-06-16	1	FRN	2.960	-	200		AAA
금융채	하나캐피탈482-1	2026-06-16	2028-06-16	2	이표	4.278	민평	700		AA-
금융채	하나캐피탈482-2	2026-06-16	2028-12-15	2.5	FRN	3.470	-	500		AA-
금융채	하나캐피탈482-3	2026-06-16	2028-12-15	2.5	이표	4.302	민평	300		AA-
금융채	하나캐피탈482-4	2026-06-16	2029-06-15	3	이표	4.369	민평	600		AA-
회사채	한국수력원자력82-1	2026-06-16	2028-06-16	2	이표	3.945	절대금리	300		AAA
회사채	한국수력원자력82-2	2026-06-16	2029-06-16	3	이표	4.094	절대금리	600		AAA
회사채	엔에이치투자76-1	2026-06-16	2028-06-16	2	이표	4.168	민평-2.0bp	3,100		AA+
회사채	엔에이치투자76-2	2026-06-16	2029-06-15	3	이표	4.244	민평	2,300		AA+
회사채	엔에이치투자76-3	2026-06-16	2031-06-16	5	이표	4.363	민평+2.0bp	500		AA+
MBS	주택금융공사MBS 2026-13(1-1)(사)	2026-06-16	2027-06-16	1	이표	3.722	-	492		AAA
MBS	주택금융공사MBS 2026-13(1-2)(사)	2026-06-16	2028-06-16	2	이표	3.988	-	1,700		AAA
MBS	주택금융공사MBS 2026-13(1-3)(사)	2026-06-16	2029-06-16	3	이표	4.147	-	1,800		AAA
MBS	주택금융공사MBS 2026-13(1-4)(사)	2026-06-16	2031-06-16	5	이표	4.295	-	500		AAA

\*ESG : 녹색(Green), 사회(Social), 지배구조(Governance)

주) 선매출채권, ABS, 주관채, 파생상품 제외

**표7. 만기 현황 (T+7)**

(단위: %, 억원)

섹터	종목명	발행일	만기일	만기	이자지급	쿠폰	발행액	ESG*	등급
특수채	중소벤처기업진흥채권651	2019-06-28	2026-06-26	6.99	이표	1.62	1,000		AAA
은행채	수산금융채권(은행)24-12이18-26	2024-12-26	2026-06-26	1.5	이표	2.99	800		AAA
특수채	중소벤처기업진흥채권651	2019-06-28	2026-06-26	6.99	이표	1.62	1,000		AAA

\*ESG : 녹색(Green), 사회(Social), 지배구조(Governance)

주) 선매출채권, ABS, 주관채, 파생상품 제외

금융채	현대캐피탈1984-3	2023-06-27	2026-06-26	3	이표	4.279	500		AA+
금융채	신한카드2178-1	2023-06-26	2026-06-26	3	이표	4.242	900		AA+
금융채	케이비국민카드383-3	2023-06-26	2026-06-26	3	이표	4.242	700		AA+
금융채	우리카드228-2	2023-06-28	2026-06-26	2.99	이표	4.297	300		AA0
금융채	산은캐피탈741-1	2024-06-28	2026-06-26	1.99	이표	3.547	300		AA-
금융채	하나캐피탈394-7	2023-06-26	2026-06-26	3	이표	4.439	400		AA-
금융채	하나캐피탈422-2	2024-02-27	2026-06-26	2.33	이표	3.93	100		AA-
금융채	하나캐피탈424-3	2024-03-26	2026-06-26	2.25	이표	3.915	500		AA-
금융채	케이비캐피탈510-4	2023-05-26	2026-06-26	3.08	이표	4.298	500		AA-
금융채	케이비캐피탈541-3	2024-07-26	2026-06-26	1.92	이표	3.414	600		AA-
금융채	우리금융캐피탈527-3	2025-06-26	2026-06-26	1	이표	2.647	300		AA-
금융채	JB 우리캐피탈478-3	2023-06-27	2026-06-26	3	이표	4.535	100		AA-
금융채	JB 우리캐피탈526-1	2024-11-27	2026-06-26	1.58	이표	3.397	200		AA-
금융채	아이비케이캐피탈306-3	2024-06-28	2026-06-26	1.99	이표	3.547	600		AA-
금융채	롯데캐피탈444	2023-06-27	2026-06-26	3	이표	5.196	2,700		A+
금융채	메리츠캐피탈272-2	2025-02-28	2026-06-26	1.33	이표	3.722	500		A+
금융채	한국캐피탈504	2023-06-28	2026-06-26	2.99	이표	6.113	600		A0
금융채	한국캐피탈539-1	2024-12-26	2026-06-26	1.5	이표	4.592	100		A0
금융채	엠지캐피탈383-1	2025-06-26	2026-06-26	1	이표	3.945	500		A0
회사채	한국동서발전45-2(녹)	2023-06-27	2026-06-26	3	이표	4.088	600	E	AAA
회사채	하나금융지주63-2	2024-06-28	2026-06-26	1.99	이표	3.448	1,000		AAA
회사채	농협금융지주41-1	2023-06-27	2026-06-26	3	이표	4.181	700		AAA
회사채	KB증권42-2	2023-06-26	2026-06-26	3	이표	4.431	2,200		AA+
회사채	JB금융지주30	2025-06-26	2026-06-26	1	이표	2.589	500		AA+
회사채	한화에어로스페이스128-1(녹)	2024-06-26	2026-06-26	2	이표	3.561	700	E	AA0
회사채	동원산업31-3	2019-06-27	2026-06-26	7	이표	2.136	400		AA-
회사채	CJ ENM21-2	2021-06-28	2026-06-26	4.99	이표	2.224	1,000		AA-
회사채	현대트랜시스40-3	2019-06-28	2026-06-26	6.99	이표	2.174	400		AA-
회사채	한국투자금융지주35-2	2023-06-28	2026-06-26	2.99	이표	4.575	1,050		AA-
회사채	광주신세계2-1	2024-06-26	2026-06-26	2	이표	3.531	1,100		AA-
회사채	LF11-2	2023-06-28	2026-06-26	2.99	이표	4.332	600		AA-
회사채	케이씨씨클라스3-1	2024-06-26	2026-06-26	2	이표	3.605	500		AA-

**표8. 섹터별 당일 유통 랭킹 TOP 3**

(단위: 억원)

섹터	종목코드	종목명	거래량
국고채	KR103501GG62	국고03500-2906(국고26-5)	30,980
국고채	KR103502GF62	국고02625-3506(국고25-5)	30,121
국고채	KR103501GFC3	국고02750-2812(국고25-10)	29,885
지역개발	KR2006021G60	부산광역시채권2026-6	1,000
지역개발	KR2044022G52	경기지역개발26-05	31
지역개발	KR2001024G68	서울도시철도26-06	31
특수채	KR351604GG63	중소벤처기업진흥채권942(사)	4,500
특수채	KR380804AFA2	공급망안정화기금2510다-할인-243	4,500
특수채	KR351603GG64	중소벤처기업진흥채권941(사)	4,000
통안채	KR310101GG42	통안03420-2804-02	14,900
통안채	KR310101GF76	통안02400-2707-02	9,100
통안채	KR310101GF19	통안02700-2701-02	6,600
은행채	KR310504AFC9	기업은행(단)2512할212A-19	6,000
은행채	KR310507GG67	기업은행(신)2606이2A-16	4,200
은행채	KR310506AG15	기업은행(단)2601할181A-15	4,033
금융채	KR6097242F28	엔에이치농협캐피탈242-2	2,400
금융채	KR6021964E17	케이비캐피탈528-4	2,200
금융채	KR6032717D23	신한카드2164	2,000
회사채	KR6005941G65	엔에이치투자76-1	2,600
회사채	KR6009833E11	한화솔루션290-2	2,200
회사채	KR6006801E64	미래에셋증권72	1,500

주) 옵션, FRN, 파생상품 제외

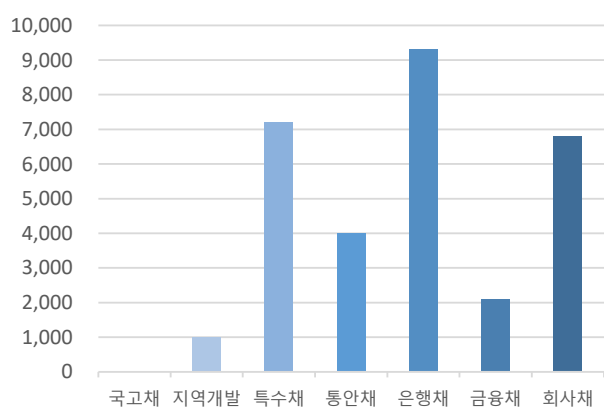
**그림1. 크레딧 섹터별 당일 발행액** (단위: 억원)

자료: KIS자산평가

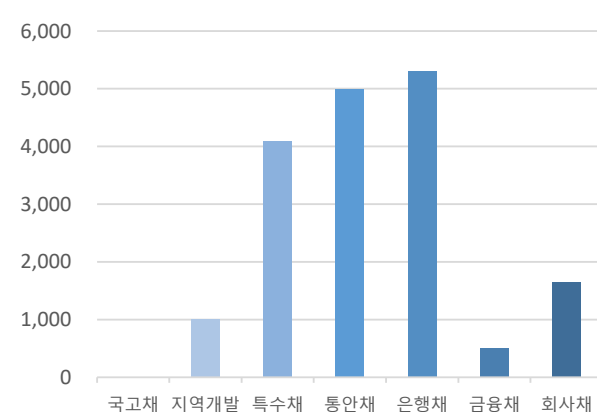
**그림2. 크레딧 섹터별 당일 만기액** (단위: 억원)

자료: KIS자산평가

PART 3 주요채권지수

표9. 주요채권지수

구분	한경- KIS-Reuters				KOBIS30	KOBIS120
	종합	국공채	금융채	회사채		
당일지수	271.1051	270.5650	261.5066	307.0094	239.4832	254.9359
전일대비	-0.0860	-0.1757	0.0636	0.1074	0.0416	0.1060
평균듀레이션	5.3496	7.3894	1.3891	2.3227	0.9616	1.8393

그림3. 일일변동추이(채권종류)

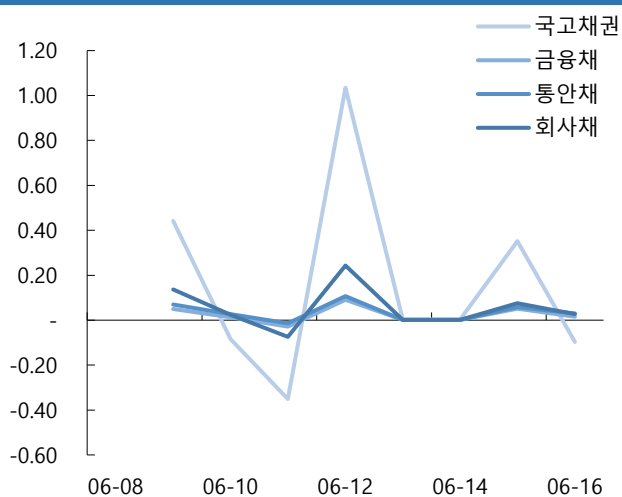

자료: KIS자산평가

그림4. 일일변동추이(잔존만기)

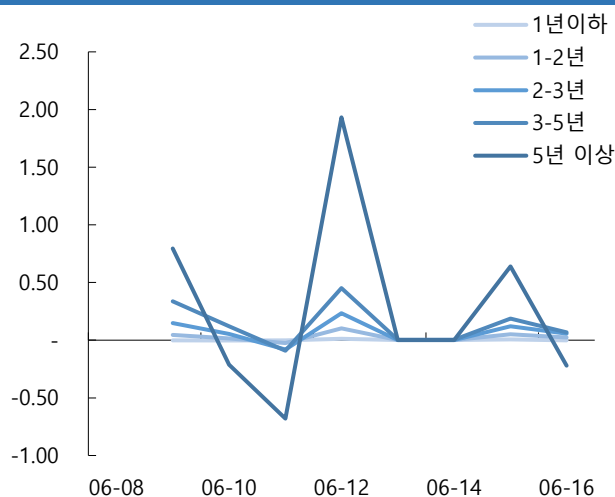

자료: KIS자산평가

그림5. 기간별수익률(채권종류)

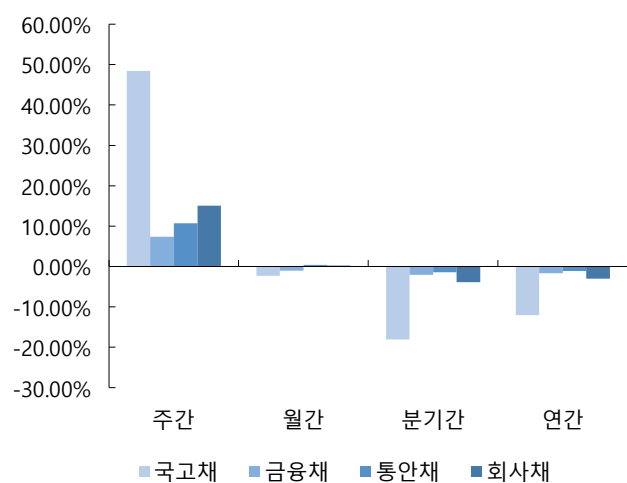

자료: KIS자산평가

그림6. 기간별수익률(잔존만기)

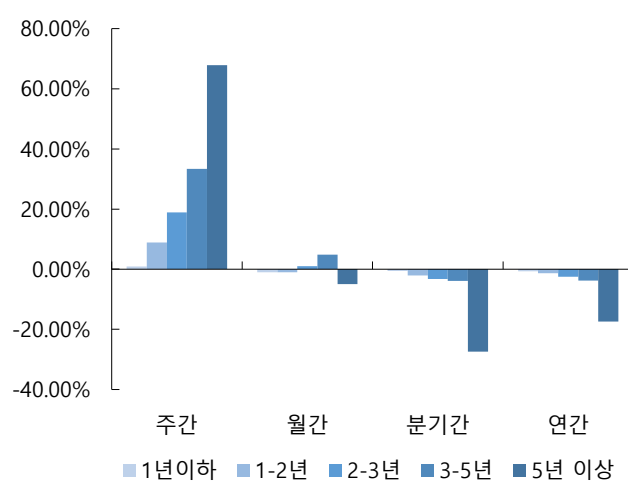

자료: KIS자산평가

PART 4 APPENDIX

표10-1. 신용등급 변경 기업

기업명	변경전	변경후	변경
제이티비씨	C	D	하향

자료: 신용평가사(한국신용평가, NICE신용평가, 한국기업평가)

그림7-1. 신용등급 변경 발행사 KIS TERM



표11-1. 신용등급 변경 발행사 KIS TERM

(단위: %, 년)

구분	0.25	0.5	0.75	1	1.5	2	2.5	3	4	5
D	0.000	0.000	0.000	0.000	0.000	0.000	0.000	0.000	0.000	0.000
C	0.000	0.000	0.000	0.000	0.000	0.000	0.000	0.000	0.000	0.000
제이티비씨	0.000	0.000	0.000	0.000	0.000	0.000	0.000	0.000	0.000	0.000

**표12. 기준물 단가 변화표 (매매일 : 2026/06/16)**

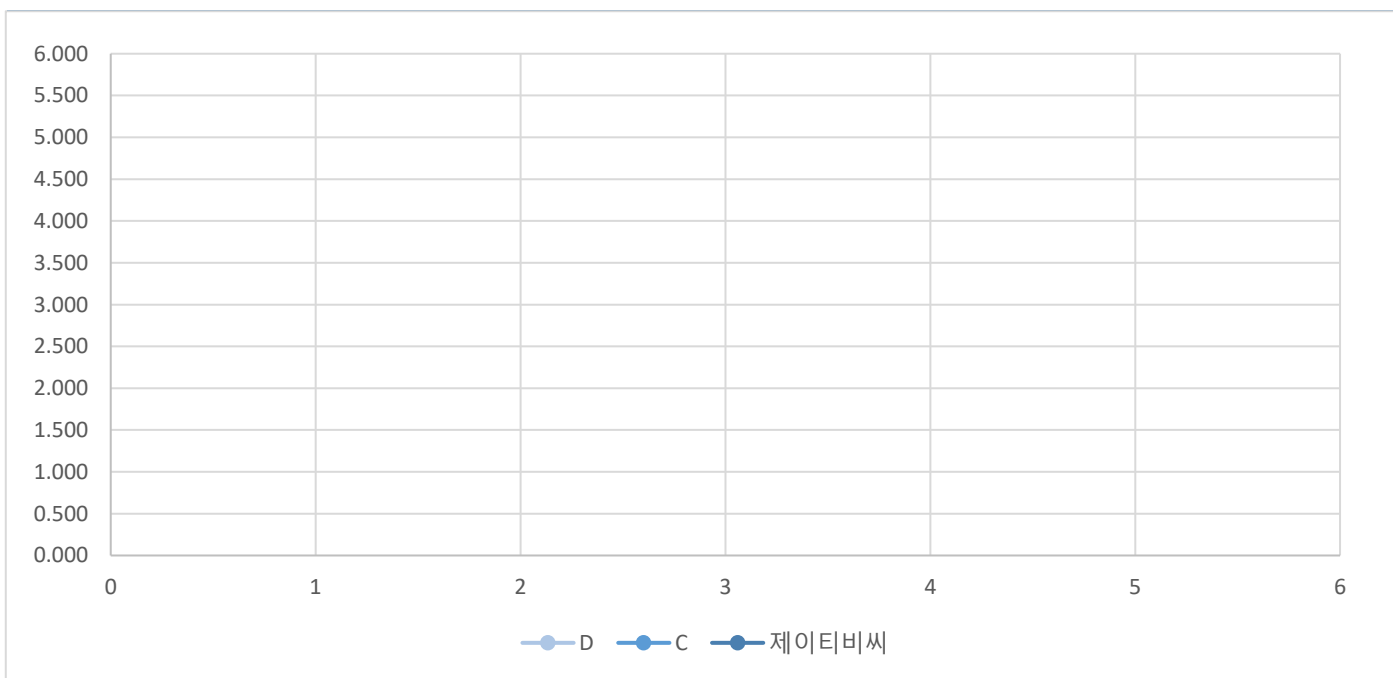
종목명	금리	6/18	차이	6/19	차이	종목명	금리	6/18	차이	6/19	차이	종목명	금리	6/18	차이	6/19	차이	종목명	금리	6/18	차이	6/19	차이
통당	3.590	10,042		10,043		국고25-4	3.555	9,757		9,758		국고25-10	3.637	9,797		9,798		국고25-3	3.800	9,665		9,666	
	3.595	10,042	0	10,043	0		3.560	9,756	1	9,757	1		3.642	9,796	1	9,797	1		3.805	9,664	1	9,665	1
	3.600	10,041	1	10,042	1		3.565	9,755	1	9,756	1		3.647	9,795	1	9,796	1		3.810	9,662	2	9,663	2
	3.605	10,040	1	10,041	1		3.570	9,754	1	9,755	1		3.652	9,794	1	9,794	2		3.815	9,660	2	9,661	2
	3.610	10,039	1	10,040	1		3.575	9,753	1	9,754	1		3.657	9,792	2	9,793	1		3.820	9,658	2	9,659	2
	3.615	10,038	1	10,039	1		3.580	9,752	1	9,753	1		3.662	9,791	1	9,792	1		3.825	9,657	1	9,658	1
	3.620	10,037	1	10,038	1		3.585	9,752	0	9,752	1		3.667	9,790	1	9,791	1		3.830	9,655	2	9,656	2
	3.625	10,036	1	10,037	1		3.590	9,751	1	9,752	0		3.672	9,789	1	9,790	1		3.835	9,653	2	9,654	2
○ KIS 민평	3.630	10,036	0	10,037	0	○ KIS 민평	3.595	9,750	1	9,751	1	○ KIS 민평	3.677	9,788	1	9,789	1	○ KIS 민평	3.840	9,652	1	9,653	1
	3.635	10,035	1	10,036	1		3.600	9,749	1	9,750	1		3.682	9,787	1	9,788	1		3.845	9,650	2	9,651	2
	3.640	10,034	1	10,035	1		3.605	9,748	1	9,749	1		3.687	9,785	2	9,786	2		3.850	9,648	2	9,649	2
	3.645	10,033	1	10,034	1		3.610	9,747	1	9,748	1		3.692	9,784	1	9,785	1		3.855	9,647	1	9,648	1
	3.650	10,032	1	10,033	1		3.615	9,746	1	9,747	1		3.697	9,783	1	9,784	1		3.860	9,645	2	9,646	2
	3.655	10,031	1	10,032	1		3.620	9,745	1	9,746	1		3.702	9,782	1	9,783	1		3.865	9,643	2	9,644	2
	3.660	10,030	1	10,031	1		3.625	9,744	1	9,745	1		3.707	9,781	1	9,782	1		3.870	9,642	1	9,643	1
	3.665	10,030	0	10,031	0		3.630	9,743	1	9,744	1		3.712	9,780	1	9,781	1		3.875	9,640	2	9,641	2
	3.670	10,029	1	10,030	1		3.635	9,742	1	9,743	1		3.717	9,778	2	9,779	2		3.880	9,638	2	9,639	2

종목명	금리	6/18	차이	6/19	차이	종목명	금리	6/18	차이	6/19	차이	종목명	금리	6/18	차이	6/19	차이	종목명	금리	6/18	차이	6/19	차이
국고25-8	3.850	9,545		9,546		국고26-3	3.865	9,880		9,881		국고25-5	4.050	8,941		8,942		국고25-11	4.085	9,356		9,357	
	3.855	9,543	2	9,544	2		3.870	9,878	2	9,879	2		4.055	8,938	3	8,939	3		4.090	9,352	4	9,353	4
	3.860	9,541	2	9,542	2		3.875	9,876	2	9,877	2		4.060	8,934	4	8,935	4		4.095	9,348	4	9,349	4
	3.865	9,539	2	9,540	2		3.880	9,874	2	9,875	2		4.065	8,931	3	8,932	3		4.100	9,344	4	9,345	4
	3.870	9,537	2	9,538	2		3.885	9,872	2	9,873	2		4.070	8,927	4	8,928	4		4.105	9,341	3	9,342	3
	3.875	9,535	2	9,536	2		3.890	9,870	2	9,871	2		4.075	8,924	3	8,925	3		4.110	9,337	4	9,338	4
	3.880	9,533	2	9,534	2		3.895	9,868	2	9,869	2		4.080	8,920	4	8,921	4		4.115	9,333	4	9,334	4
	3.885	9,531	2	9,532	2		3.900	9,866	2	9,867	2		4.085	8,917	3	8,918	3		4.120	9,329	4	9,331	3
○ KIS 민평	3.890	9,530	1	9,531	1	○ KIS 민평	3.905	9,864	2	9,865	2	○ KIS 민평	4.090	8,913	4	8,914	4	○ KIS 민평	4.125	9,326	3	9,327	4
	3.895	9,528	2	9,529	2		3.910	9,861	3	9,862	3		4.095	8,910	3	8,911	3		4.130	9,322	4	9,323	4
	3.900	9,526	2	9,527	2		3.915	9,859	2	9,860	2		4.100	8,907	3	8,907	4		4.135	9,318	4	9,319	4
	3.905	9,524	2	9,525	2		3.920	9,857	2	9,858	2		4.105	8,903	4	8,904	3		4.140	9,315	3	9,316	3
	3.910	9,522	2	9,523	2		3.925	9,855	2	9,856	2		4.110	8,900	3	8,901	3		4.145	9,311	4	9,312	4
	3.915	9,520	2	9,521	2		3.930	9,853	2	9,854	2		4.115	8,896	4	8,897	4		4.150	9,307	4	9,308	4
	3.920	9,518	2	9,519	2		3.935	9,851	2	9,852	2		4.120	8,893	3	8,894	3		4.155	9,303	4	9,304	4
	3.925	9,516	2	9,517	2		3.940	9,849	2	9,850	2		4.125	8,889	4	8,890	4		4.160	9,300	3	9,301	3
	3.930	9,515	1	9,516	1		3.945	9,847	2	9,848	2		4.130	8,886	3	8,887	3		4.165	9,296	4	9,297	4

**표13. KIS자산평가 최종호가집계표 (매매일 : 2026/06/16)**

잔존만기			통안증권							국고채						예보채					
년	월	일	휴일	종목명	잔액(조)	만기일	전일	당일	등락	종목명	잔액(조)	만기일	전일	당일	등락	종목명	잔액(조)	만기일	전일	당일	등락
0	0	2								재정2026-0110-0063	2.5	26-06-18	2.660	2.660	0.000						
0	0	7		(할)통안DC026-0623-0910	0.5	26-06-23	2.555	2.555	0.000												
0	0	7		통안DC026-0623-0910	0.5	26-06-23	2.555	2.555	0.000												
0	0	9								재정2026-0120-0063	2.5	26-06-25	2.660	2.660	0.000						
0	0	14		(할)통안DC026-0630-0910	0.5	26-06-30	2.505	2.505	0.000												
0	0	14		통안DC026-0630-0910	0.5	26-06-30	2.505	2.505	0.000												
0	0	16		통안03200-2607-02	3.79	26-07-02	2.630	2.630	0.000	재정2026-0130-0063	2.5	26-07-02	2.660	2.660	0.000						
0	0	21		(할)통안DC026-0707-0910	0.5	26-07-07	2.540	2.540	0.000												
0	0	21		통안DC026-0707-0910	0.5	26-07-07	2.540	2.540	0.000												
0	0	23		통안02280-2607-01	0.78	26-07-09	2.670	2.670	0.000	재정2026-0140-0063	2.5	26-07-09	2.630	2.630	0.000						
0	0	24								외평채권02250-2607(25-7)	1.18	26-07-10	2.510	2.510	0.000						
0	0	28		(할)통안DC026-0714-0910	0.5	26-07-14	2.535	2.535	0.000												
0	0	28		통안DC026-0714-0910	0.5	26-07-14	2.535	2.535	0.000												
0	1	0								재정2026-0150-0063	2.5	26-07-16	2.700	2.700	0.000						
0	1	5		통안DC026-0721-0910	0.5	26-07-21	2.520	2.520	0.000												
0	1	5		(할)통안DC026-0721-0910	0.5	26-07-21	2.520	2.520	0.000												
0	1	7								재정2026-0160-0063	2.5	26-07-23	2.690	2.690	0.000						
0	1	12		(할)통안DC026-0728-0910	0.5	26-07-28	2.525	2.525	0.000												
0	1	12		통안DC026-0728-0910	0.5	26-07-28	2.525	2.525	0.000												
0	1	14								재정2026-0170-0063	2.48	26-07-30	2.720	2.720	0.000						
0	1	18		(할)통안DC026-0803-0910	0.6	26-08-03	2.545	2.545	0.000												
0	1	18		통안DC026-0803-0910	0.6	26-08-03	2.545	2.545	0.000												
0	1	22								재정2026-0180-0063	1	26-08-07	2.770	2.770	0.000						
0	1	25								외평채권02250-2608(25-8)	0.96	26-08-10	2.495	2.495	0.000						
0	1	26		통안DC026-0811-0910	0.5	26-08-11	2.605	2.605	0.000												
0	1	26		(할)통안DC026-0811-0910	0.5	26-08-11	2.605	2.605	0.000												
0	1	28								재정2026-0190-0063	1	26-08-13	2.790	2.790	0.000						
0	2	2		(할)통안DC026-0818-0910	0.5	26-08-18	2.585	2.585	0.000												
0	2	2		통안DC026-0818-0910	0.5	26-08-18	2.585	2.585	0.000												
0	2	10		(할)통안DC026-0826-0910	0.5	26-08-26	2.630	2.630	0.000												
0	2	10		통안DC026-0826-0910	0.5	26-08-26	2.630	2.630	0.000												
0	2	16		통안DC026-0901-0910	0.5	26-09-01	2.650	2.650	0.000												
0	2	16		(할)통안DC026-0901-0910	0.5	26-09-01	2.650	2.650	0.000												
0	2	18		통안04000-2609-03	4.46	26-09-03	2.670	2.670	0.000												







25	8	23	일+1					국고02500-5203(국고22-2)	28.39	52-03-10	4.245	4.267	0.022						
26	2	25						국고03125-5209(국고22-9)	16.69	52-09-10	4.245	4.267	0.022						
26	8	22						국고03250-5303(국고23-2)	29.21	53-03-10	4.235	4.257	0.022						
27	2	25						국고03625-5309(국고23-7)	19.13	53-09-10	4.222	4.247	0.025						
27	8	22						국고03250-5403(국고24-2)	30.24	54-03-10	4.205	4.230	0.025						
28	2	25						국고02750-5409(국고24-8)	20.86	54-09-10	4.195	4.220	0.025						
28	8	22						국고02625-5503(국고25-2)	41.97	55-03-10	4.197	4.225	0.028						
29	2	25						국고02625-5509(국고25-7)	27.09	55-09-10	4.185	4.212	0.027						
29	8	23						국고03500-5603(국고26-2)	23.06	56-03-10	4.185	4.212	0.027						
				30Y				30Y			4.185	4.212	0.027	30Y			4.338	4.365	0.027
				35Y				35Y			4.190	4.217	0.027	35Y			4.363	4.390	0.027
				40Y				40Y			4.162	4.190	0.028	40Y			4.370	4.398	0.028
40	2	25						국고01500-6609(국고16-9)	2.18	66-09-10	4.100	4.125	0.025						
42	2	25						국고02000-6809(국고18-8)	7.51	68-09-10	4.090	4.115	0.025						
44	2	25						국고01625-7009(국고20-10)	9.22	70-09-10	4.085	4.110	0.025						
				45Y				45Y			4.085	4.110	0.025	45Y			4.309	4.334	0.025
46	2	25	토-1					국고03500-7209(국고22-12)	8.83	72-09-10	4.087	4.107	0.020						
48	2	25						국고02750-7409(국고24-11)	14.79	74-09-10	4.080	4.100	0.020						
				50Y				50Y			4.080	4.100	0.020	50Y			4.331	4.351	0.020