

PART 1 금리추이

표1. 국내 금리 추이 (단위: %, bp)

국내금리	06/15	전일 대비	전월 대비
통안 2Y	3.660	-5.0	23.0
국고 3Y	3.740	-5.0	21.0
국고 10Y	4.120	-7.5	25.5
국고 30Y	4.185	-3.7	47.3
CD 91D	2.920	0.0	10.0
CP 91D	3.140	0.0	8.0
Call	2.570	-2.0	3.0

표2. 해외 금리 추이 (단위: %, bp)

국내금리	06/15	전일 대비	전월 대비
미국 2Y	4.036	-3.1	22.8
미국 5Y	4.159	-3.0	19.8
미국 10Y	4.438	-2.8	9.0
독일 2Y	2.577	-2.9	-1.9
독일 10Y	2.961	-2.2	-8.8
일본 10Y	2.583	-5.6	11.1
중국 10Y	1.742	-0.1	-1.4

표3. 크레딧 YTM (단위: %, bp)

구분		금일 YTM (06/15)				전일 대비 (06/12)			
		1Y	3Y	5Y	10Y	1Y	3Y	5Y	10Y
특수채	AAA	3.549	4.050	4.183	4.308	-1.0	-4.5	-3.5	-7.5
은행채	산금/중금	3.503	3.952	4.180	4.473	-2.5	-4.0	-3.5	-7.5
	AAA	3.550	4.040	4.218	4.576	-2.5	-4.0	-3.5	-7.5
금융채	AA+	3.716	4.267	4.332	5.497	-1.5	-4.0	-3.5	-7.5
	AA0	3.734	4.352	4.503	5.677	-1.5	-4.0	-3.5	-7.5
	AA-	3.800	4.439	4.594	5.884	-1.5	-4.0	-3.5	-7.5
회사채	AAA	3.563	4.179	4.272	4.631	-1.5	-3.0	-1.5	-7.5
	AA+	3.663	4.274	4.368	4.924	-1.5	-3.0	-1.5	-7.5
	AA0	3.689	4.309	4.436	5.263	-1.5	-3.0	-1.5	-7.5
	AA-	3.727	4.353	4.537	5.629	-1.5	-3.0	-1.5	-7.5

표4. 크레딧 스프레드 (단위: %, bp)

구분		금일 스프레드 (06/15)				전일 대비 (06/12)			
		1Y	3Y	5Y	10Y	1Y	3Y	5Y	10Y
특수채	AAA	0.609	0.310	0.263	0.188	2.5	0.5	0.0	0.0
은행채	산금/중금	0.563	0.212	0.260	0.353	1.0	1.0	0.0	0.0
	AAA	0.610	0.300	0.298	0.456	1.0	1.0	0.0	0.0
금융채	AA+	0.776	0.527	0.412	1.377	2.0	1.0	0.0	0.0
	AA0	0.794	0.612	0.583	1.557	2.0	1.0	0.0	0.0
	AA-	0.860	0.699	0.674	1.764	2.0	1.0	0.0	0.0
회사채	AAA	0.623	0.439	0.352	0.511	2.0	2.0	2.0	0.0
	AA+	0.723	0.534	0.448	0.804	2.0	2.0	2.0	0.0
	AA0	0.749	0.569	0.516	1.143	2.0	2.0	2.0	0.0
	AA-	0.787	0.613	0.617	1.509	2.0	2.0	2.0	0.0

표5. CD/CP YTM

(단위: %, bp)

구분		금일 YTM (06/15)					전일 대비 (06/12)				
		7D	1M	3M	6M	1Y	7D	1M	3M	6M	1Y
CD	AAA	2.69	2.80	2.92	2.94	2.95	0.0	0.0	0.0	0.0	0.0
	AA+	2.72	2.84	2.96	2.99	3.02	0.0	0.0	0.0	0.0	0.0
CP	A1	2.83	2.95	3.14	3.22	3.24	0.0	0.0	0.0	0.0	0.0
	A2+	2.92	3.05	3.24	3.35	3.38	0.0	0.0	0.0	0.0	0.0
	A3+	2.99	3.19	3.42	3.54	3.60	0.0	0.0	0.0	0.0	0.0

PART 2 발행.만기/유통
표6. 금일 발행 내역

(단위: %, 억원)

섹터	종목명	발행일	만기일	만기	이자지급	쿠폰	발행 SP	발행액	ESG*	등급
특수채	국가철도공단채권452	2026-06-15	2029-06-15	3	이표	4.209	민평+9.0bp	1,000		AAA
은행채	하나은행4906이0.33갹15KOFR변	2026-06-15	2026-10-15	0.33	FRN	2.910	-	3,500		AAA
은행채	하나은행4906이0.5갹-15(1-변)	2026-06-15	2026-12-15	0.5	FRN	2.980	-	6,300		AAA
은행채	산금26신이0106-0615-1	2026-06-15	2027-12-15	1.5	이표	3.750	민평-4.8bp	6,100		AAA
은행채	수산금융채권(은행)26-6이(변)12-15	2026-06-15	2027-06-15	1	FRN	2.960	-	700		AAA
회사채	KB증권50-1	2026-06-15	2028-06-15	2	이표	4.211	민평-2.0bp	3,900		AA+
회사채	KB증권50-2	2026-06-15	2029-06-15	3	이표	4.329	민평+4.0bp	2,500		AA+

*ESG : 녹색(Green), 사회(Social), 지배구조(Governance)

주) 선매출채권, ABS, 주관채, 파생상품 제외

표7. 만기 현황 (T+7)

(단위: %, 억원)

섹터	종목명	발행일	만기일	만기	이자지급	쿠폰	발행액	ESG*	등급
국고채	재정2026-0120-0063	2026-04-23	2026-06-25	0.17	할인	2.64	25,000		
특수채	한국전력1398	2024-06-25	2026-06-25	2	이표	3.41	3,000		AAA
국고채	재정2026-0120-0063	2026-04-23	2026-06-25	0.17	할인	2.64	25,000		

*ESG : 녹색(Green), 사회(Social), 지배구조(Governance)

주) 선매출채권, ABS, 주관채, 파생상품 제외

특수채	하남도시공사2025-04(녹)	2025-06-25	2026-06-25	1	이표	2.578	550	E	AA0
은행채	신한은행29-06-이-1-A	2025-06-25	2026-06-25	1	이표	2.57	4,300		AAA
금융채	우리카드242-2	2024-06-25	2026-06-25	2	이표	3.537	1,000		AA0
금융채	산은캐피탈740-1	2024-06-25	2026-06-25	2	이표	3.514	400		AA-
금융채	하나캐피탈424-2	2024-03-26	2026-06-25	2.25	이표	3.915	100		AA-
금융채	하나캐피탈438-1	2024-09-25	2026-06-25	1.75	이표	3.383	600		AA-
금융채	BNK캐피탈253-6	2021-06-25	2026-06-25	5	이표	2.088	200		AA-
금융채	메리츠캐피탈272-1	2025-02-28	2026-06-25	1.33	이표	3.722	100		A+
회사채	한국남동발전60-1	2024-06-25	2026-06-25	2	이표	3.358	300		AAA
회사채	하나금융지주63-1	2024-06-28	2026-06-25	1.99	이표	3.448	1,000		AAA
회사채	대한항공107-1	2024-06-25	2026-06-25	2	이표	3.888	840		A0
MBS	주택금융공사MBS2021-14(1-4)(사)	2021-06-25	2026-06-25	5	이표	1.902	4,000	S	AAA
MBS	주택금융공사MBS2024-13(1-2)(사)	2024-06-25	2026-06-25	2	이표	3.328	1,500	S	AAA

표8. 섹터별 당일 유통 랭킹 TOP 3

(단위: 억원)

섹터	종목코드	종목명	거래량
국고채	KR103503GG60	국고04250-3606(국고26-6)	60,029
국고채	KR103503GG37	국고03375-3103(국고26-3)	38,281
국고채	KR103501GG62	국고03500-2906(국고26-5)	36,040
지역개발	KR2001024G68	서울도시철도26-06	30
지역개발	KR2044022G60	경기지역개발26-06	27
지역개발	KR2077022G60	경북지역개발26-06	12
특수채	KR352704GG60	국가철도공단채권452	2,800
특수채	KR350201GD65	서울교통공사2023-1	1,000
특수채	KR356001G468	한국장학재단14-19	900
통안채	KR310101GG42	통안03420-2804-02	9,200
통안채	KR310103AG61	통안DC026-0915-0910	7,400
통안채	KR310101GF76	통안02400-2707-02	5,100
은행채	KR310212GG63	산금26신이0106-0615-1	10,800
은행채	KR6000016F83	신한은행29-08-이-1.25-B	2,000
은행채	KR6004946E99	하나은행47-09이5갑-20	1,700
금융채	KR6023784F85	신한캐피탈519-2	2,900
금융채	KR6095235F62	애뮤온캐피탈247-5	2,600
금융채	KR6033666E96	우리금융캐피탈511-2	2,500
회사채	KR6086792985	하나금융지주43-2	1,000
회사채	KR60665617B9	한국중부발전40-1	800
회사채	KR6003452G61	KB증권50-2	800

주) 옵션, FRN, 파생상품 제외

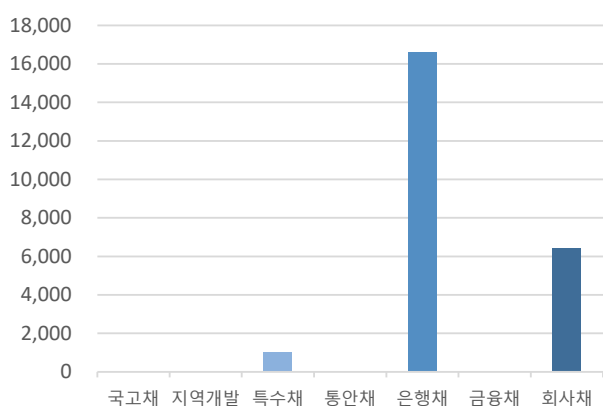
그림1. 크레딧 섹터별 당일 발행액 (단위: 억원)

자료: KIS자산평가

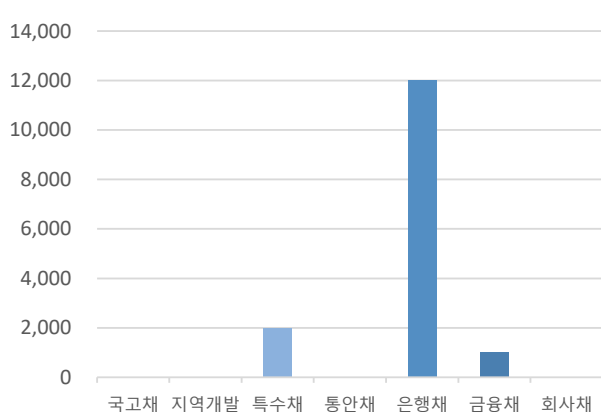
그림2. 크레딧 섹터별 당일 만기액 (단위: 억원)

자료: KIS자산평가

PART 3 주요채권지수

표9. 주요채권지수

구분	한경- KIS-Reuters				KOSPI	KOSDAQ
	종합	국공채	금융채	회사채		
당일지수	271.1911	270.7407	261.4430	306.9019	239.4416	254.8299
전일대비	0.6253	0.8762	0.1519	0.2324	0.0828	0.2000
평균듀레이션	5.3613	7.4080	1.3913	2.3208	0.9641	1.8414

그림3. 일일변동추이(채권종류)

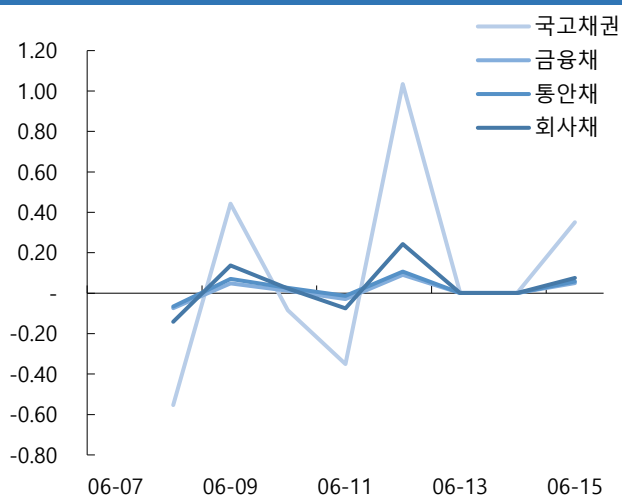

자료: KIS자산평가

그림4. 일일변동추이(잔존만기)

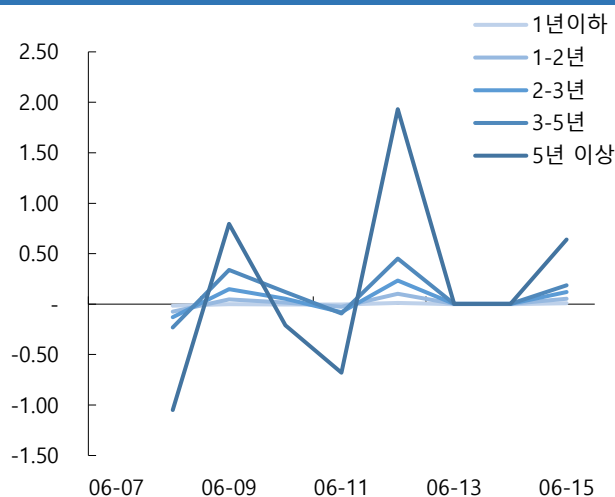

자료: KIS자산평가

그림5. 기간별수익률(채권종류)

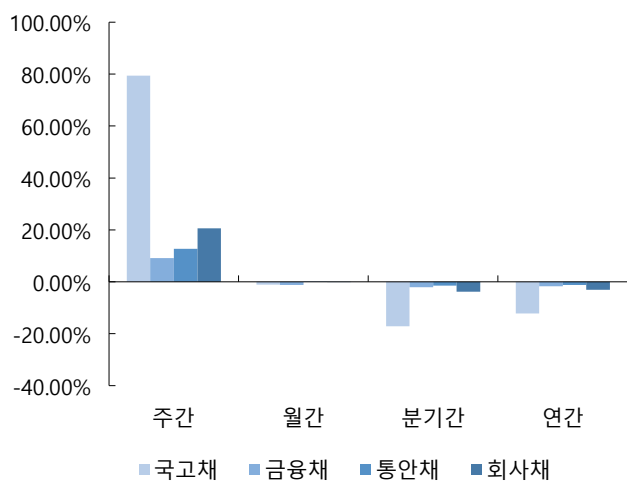

자료: KIS자산평가

그림6. 기간별수익률(잔존만기)

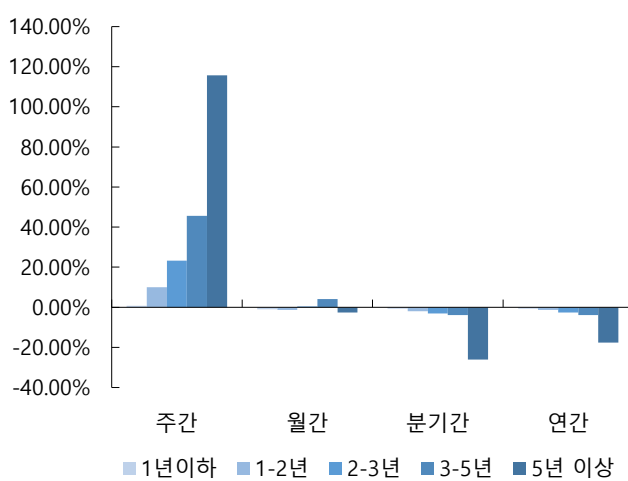

자료: KIS자산평가

PART 4 APPENDIX

표10-1. 신용등급 변경 기업

기업명	변경전	변경후	변경
중앙일보	BBB-	B-	하향

자료: 신용평가사(한국신용평가, NICE신용평가, 한국기업평가)

그림7-1. 신용등급 변경 발행사 KIS TERM



표11-1. 신용등급 변경 발행사 KIS TERM

(단위: %, 년)

구분	0.25	0.5	0.75	1	1.5	2	2.5	3	4	5
B-	0.000	0.000	0.000	0.000	0.000	0.000	0.000	0.000	0.000	0.000
BBB-	5.000	5.782	6.597	7.028	8.162	9.271	9.716	10.156	10.385	10.604
중앙일보	11.824	12.886	13.916	14.690	16.117	17.279	18.058	18.869	19.713	20.352

표10-2. 신용등급 변경 기업

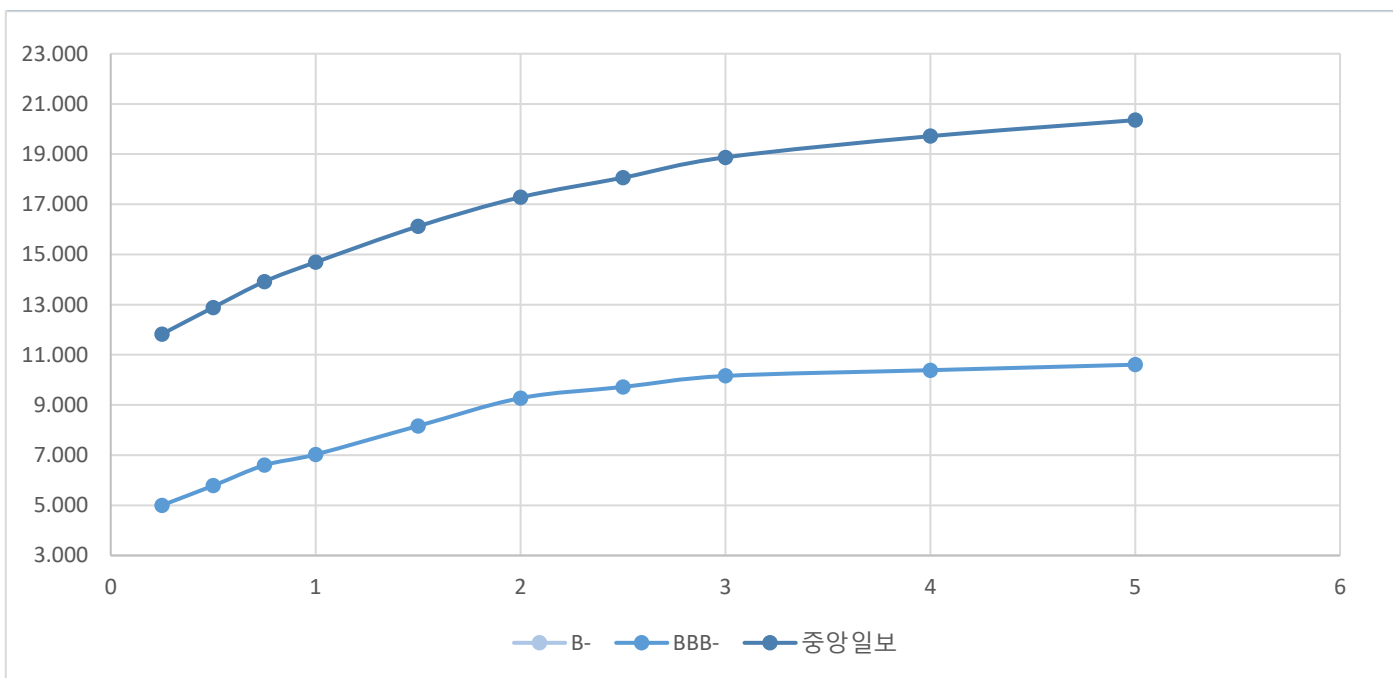
기업명	변경전	변경후	변경
여천NCC	A-	BBB+	하향

자료: 신용평가사(한국신용평가, NICE신용평가, 한국기업평가)

그림7-2. 신용등급 변경 발행사 KIS TERM



표11-2. 신용등급 변경 발행사 KIS TERM

(단위: %, 년)

구분	0.25	0.5	0.75	1	1.5	2	2.5	3	4	5
BBB+	3.945	4.482	5.077	5.353	6.227	7.161	7.439	7.738	7.916	8.135
A-	3.599	3.786	4.103	4.290	4.731	5.105	5.229	5.460	5.763	6.262
여천NCC	4.215	4.692	5.147	5.393	6.127	6.871	7.089	7.388	7.566	7.785

표10-3. 신용등급 변경 기업

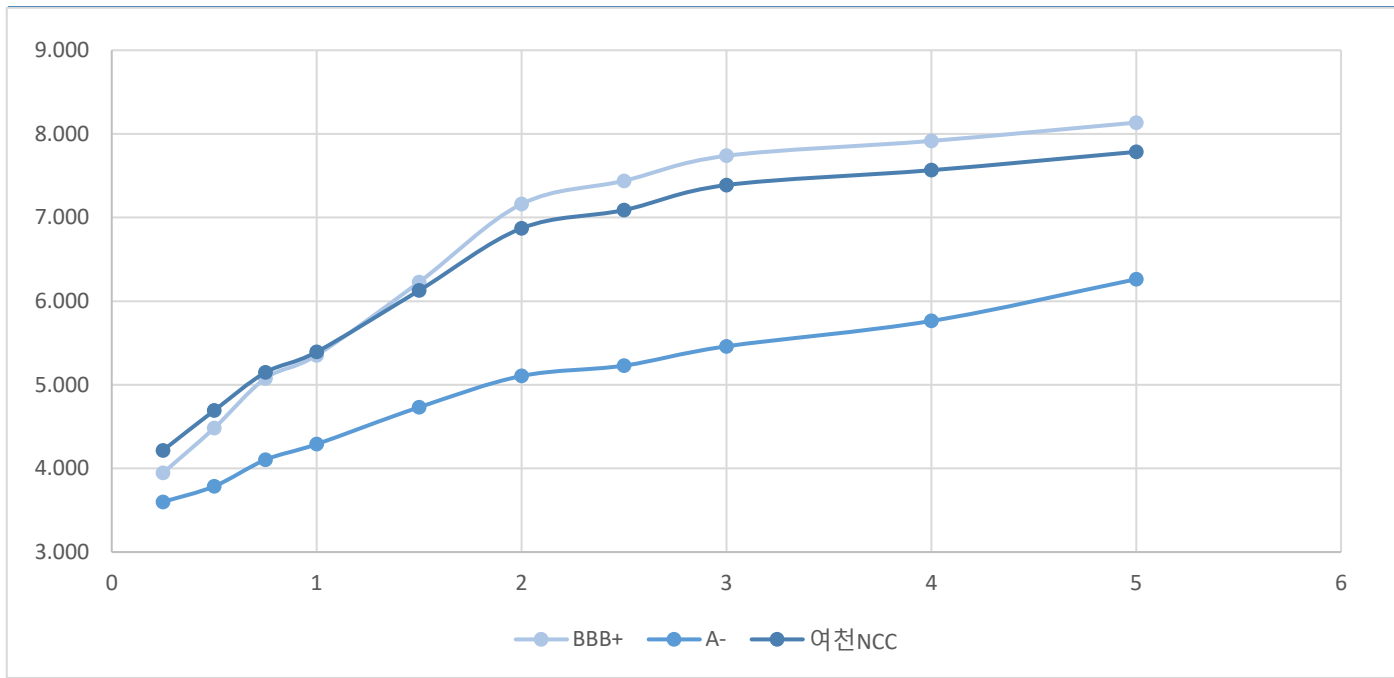
기업명	변경전	변경후	변경
에스케이어드밴스드	BBB+	BBB0	하향

자료: 신용평가사(한국신용평가, NICE신용평가, 한국기업평가)

그림7-3. 신용등급 변경 발행사 KIS TERM



표11-3. 신용등급 변경 발행사 KIS TERM

(단위: %, 년)

구분	0.25	0.5	0.75	1	1.5	2	2.5	3	4	5
BBB0	4.325	4.987	5.662	6.028	7.037	8.101	8.469	8.784	8.961	9.184
BBB+	3.945	4.482	5.077	5.353	6.227	7.161	7.439	7.738	7.916	8.135
스케이어드밴스	4.845	5.357	6.032	6.358	7.367	8.301	8.619	8.934	9.111	9.334

표10-4. 신용등급 변경 기업

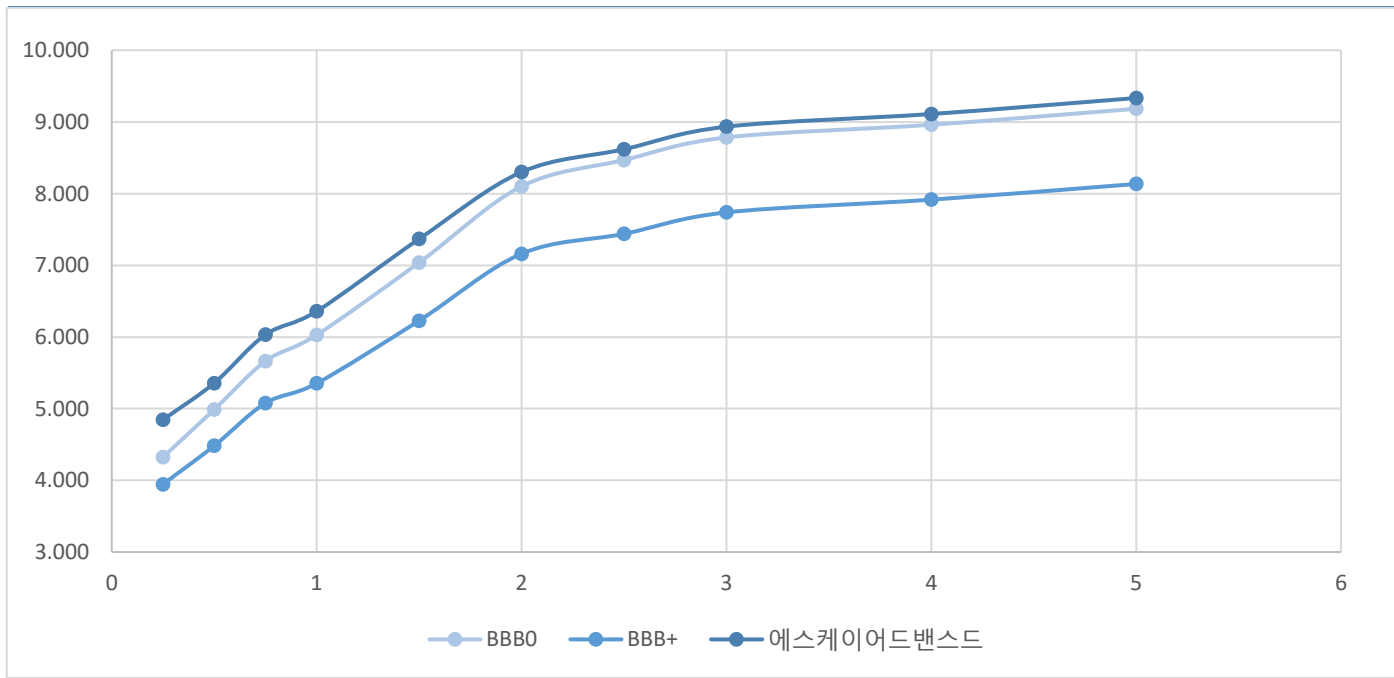
기업명	변경전	변경후	변경
제이티비씨	BBB0	C	하향

자료: 신용평가사(한국신용평가, NICE신용평가, 한국기업평가)

그림7-4. 신용등급 변경 발행사 KIS TERM



표11-4. 신용등급 변경 발행사 KIS TERM

(단위: %, 년)

구분	0.25	0.5	0.75	1	1.5	2	2.5	3	4	5
C	0.000	0.000	0.000	0.000	0.000	0.000	0.000	0.000	0.000	0.000
BBB0	4.325	4.987	5.662	6.028	7.037	8.101	8.469	8.784	8.961	9.184
제이티비씨	73.185	74.097	74.890	75.472	76.364	77.231	77.748	78.362	78.827	79.156

표10-5. 신용등급 변경 기업

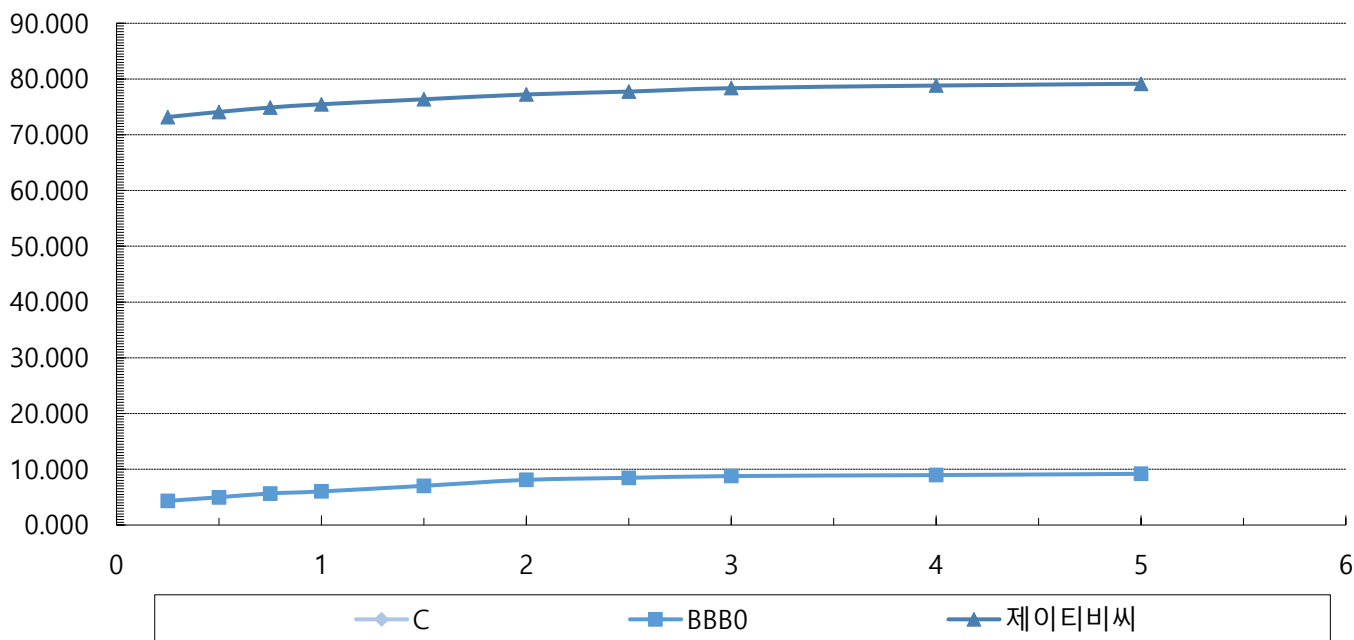
기업명	변경전	변경후	변경
에스엘엘중앙	BBB-	B-	하향

자료: 신용평가사(한국신용평가, NICE신용평가, 한국기업평가)

그림7-5. 신용등급 변경 발행사 KIS TERM



표11-5. 신용등급 변경 발행사 KIS TERM

(단위: %, 년)

구분	0.25	0.5	0.75	1	1.5	2	2.5	3	4	5
B-	0.000	0.000	0.000	0.000	0.000	0.000	0.000	0.000	0.000	0.000
BBB-	5.000	5.782	6.597	7.028	8.162	9.271	9.716	10.156	10.385	10.604
에스엘엘중앙	12.554	13.636	14.696	15.490	16.767	18.029	18.808	19.619	20.463	21.102

표12. 기준물 단가 변화표 (매매일 : 2026/06/15)

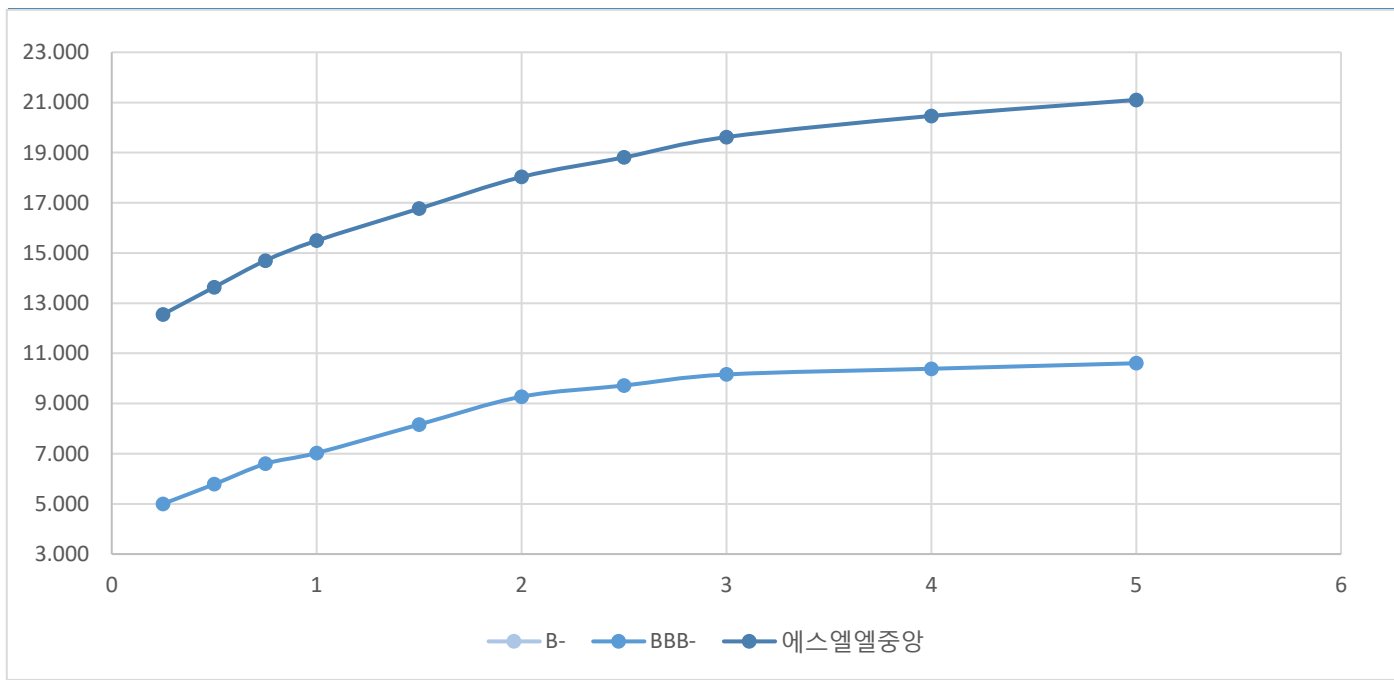
종목명	금리	6/17	차이	6/18	차이	종목명	금리	6/17	차이	6/18	차이	종목명	금리	6/17	차이	6/18	차이	종목명	금리	6/17	차이	6/18	차이
통당	3.620	10,036		10,037		국고25-4	3.575	9,752		9,753		국고25-10	3.667	9,789		9,790		국고25-3	3.815	9,659		9,660	
	3.625	10,035	1	10,036	1		3.580	9,752	0	9,752	1		3.672	9,788	1	9,789	1		3.820	9,657	2	9,658	2
	3.630	10,035	0	10,036	0		3.585	9,751	1	9,752	0		3.677	9,787	1	9,788	1		3.825	9,656	1	9,657	1
	3.635	10,034	1	10,035	1		3.590	9,750	1	9,751	1		3.682	9,786	1	9,787	1		3.830	9,654	2	9,655	2
	3.640	10,033	1	10,034	1		3.595	9,749	1	9,750	1		3.687	9,784	2	9,785	2		3.835	9,652	2	9,653	2
	3.645	10,032	1	10,033	1		3.600	9,748	1	9,749	1		3.692	9,783	1	9,784	1		3.840	9,651	1	9,652	1
	3.650	10,031	1	10,032	1		3.605	9,747	1	9,748	1		3.697	9,782	1	9,783	1		3.845	9,649	2	9,650	2
	3.655	10,030	1	10,031	1		3.610	9,746	1	9,747	1		3.702	9,781	1	9,782	1		3.850	9,647	2	9,648	2
○ KIS 민평	3.660	10,029	1	10,030	1	○ KIS 민평	3.615	9,745	1	9,746	1	○ KIS 민평	3.707	9,780	1	9,781	1	○ KIS 민평	3.855	9,646	1	9,647	1
	3.665	10,029	0	10,030	0		3.620	9,744	1	9,745	1		3.712	9,779	1	9,780	1		3.860	9,644	2	9,645	2
	3.670	10,028	1	10,029	1		3.625	9,743	1	9,744	1		3.717	9,777	2	9,778	2		3.865	9,642	2	9,643	2
	3.675	10,027	1	10,028	1		3.630	9,742	1	9,743	1		3.722	9,776	1	9,777	1		3.870	9,641	1	9,642	1
	3.680	10,026	1	10,027	1		3.635	9,741	1	9,742	1		3.727	9,775	1	9,776	1		3.875	9,639	2	9,640	2
	3.685	10,025	1	10,026	1		3.640	9,740	1	9,741	1		3.732	9,774	1	9,775	1		3.880	9,637	2	9,638	2
	3.690	10,024	1	10,025	1		3.645	9,739	1	9,740	1		3.737	9,773	1	9,774	1		3.885	9,636	1	9,637	1
	3.695	10,023	1	10,024	1		3.650	9,739	0	9,739	1		3.742	9,772	1	9,773	1		3.890	9,634	2	9,635	2
	3.700	10,022	1	10,023	1		3.655	9,738	1	9,739	0		3.747	9,771	1	9,772	1		3.895	9,632	2	9,633	2

종목명	금리	6/17	차이	6/18	차이	종목명	금리	6/17	차이	6/18	차이	종목명	금리	6/17	차이	6/18	차이	종목명	금리	6/17	차이	6/18	차이
국고25-8	3.865	9,538		9,539		국고26-3	3.880	9,873		9,874		국고25-5	4.057	8,936		8,937		국고25-11	4.102	9,342		9,343	
	3.870	9,536	2	9,537	2		3.885	9,871	2	9,872	2		4.062	8,932	4	8,933	4		4.107	9,338	4	9,339	4
	3.875	9,534	2	9,535	2		3.890	9,869	2	9,870	2		4.067	8,929	3	8,930	3		4.112	9,334	4	9,335	4
	3.880	9,532	2	9,533	2		3.895	9,867	2	9,868	2		4.072	8,925	4	8,926	4		4.117	9,331	3	9,332	3
	3.885	9,530	2	9,531	2		3.900	9,865	2	9,866	2		4.077	8,922	3	8,923	3		4.122	9,327	4	9,328	4
	3.890	9,529	1	9,530	1		3.905	9,862	3	9,864	2		4.082	8,918	4	8,919	4		4.127	9,323	4	9,324	4
	3.895	9,527	2	9,528	2		3.910	9,860	2	9,861	3		4.087	8,915	3	8,916	3		4.132	9,319	4	9,321	3
	3.900	9,525	2	9,526	2		3.915	9,858	2	9,859	2		4.092	8,911	4	8,912	4		4.137	9,316	3	9,317	4
○ KIS 민평	3.905	9,523	2	9,524	2	○ KIS 민평	3.920	9,856	2	9,857	2	○ KIS 민평	4.097	8,908	3	8,909	3	○ KIS 민평	4.142	9,312	4	9,313	4
	3.910	9,521	2	9,522	2		3.925	9,854	2	9,855	2		4.102	8,904	4	8,905	4		4.147	9,308	4	9,309	4
	3.915	9,519	2	9,520	2		3.930	9,852	2	9,853	2		4.107	8,901	3	8,902	3		4.152	9,305	3	9,306	3
	3.920	9,517	2	9,518	2		3.935	9,850	2	9,851	2		4.112	8,897	4	8,898	4		4.157	9,301	4	9,302	4
	3.925	9,515	2	9,516	2		3.940	9,848	2	9,849	2		4.117	8,894	3	8,895	3		4.162	9,297	4	9,298	4
	3.930	9,514	1	9,515	1		3.945	9,846	2	9,847	2		4.122	8,890	4	8,891	4		4.167	9,293	4	9,294	4
	3.935	9,512	2	9,513	2		3.950	9,843	3	9,845	2		4.127	8,887	3	8,888	3		4.172	9,290	3	9,291	3
	3.940	9,510	2	9,511	2		3.955	9,841	2	9,842	3		4.132	8,883	4	8,884	4		4.177	9,286	4	9,287	4
	3.945	9,508	2	9,509	2		3.960	9,839	2	9,840	2		4.137	8,880	3	8,881	3		4.182	9,282	4	9,283	4

표13. KIS자산평가 최종호가집계표 (매매일 : 2026/06/15)

잔존만기			통안증권							국고채						예보채					
년	월	일	휴일	종목명	잔액(조)	만기일	전일	당일	등락	종목명	잔액(조)	만기일	전일	당일	등락	종목명	잔액(조)	만기일	전일	당일	등락
0	0	1		(할)통안DC026-0616-0910	0.5	26-06-16	2.575	2.575	0.000												
0	0	1		통안DC026-0616-0910	0.5	26-06-16	2.575	2.575	0.000												
0	0	3								재정2026-0110-0063	2.5	26-06-18	2.660	2.660	0.000						
0	0	8		(할)통안DC026-0623-0910	0.5	26-06-23	2.555	2.555	0.000												
0	0	8		통안DC026-0623-0910	0.5	26-06-23	2.555	2.555	0.000												
0	0	10								재정2026-0120-0063	2.5	26-06-25	2.660	2.660	0.000						
0	0	15		통안DC026-0630-0910	0.5	26-06-30	2.505	2.505	0.000												
0	0	15		(할)통안DC026-0630-0910	0.5	26-06-30	2.505	2.505	0.000												
0	0	17		통안03200-2607-02	3.79	26-07-02	2.630	2.630	0.000	재정2026-0130-0063	2.5	26-07-02	2.660	2.660	0.000						
0	0	22		(할)통안DC026-0707-0910	0.5	26-07-07	2.540	2.540	0.000												
0	0	22		통안DC026-0707-0910	0.5	26-07-07	2.540	2.540	0.000												
0	0	24		통안02280-2607-01	0.78	26-07-09	2.670	2.670	0.000	재정2026-0140-0063	2.5	26-07-09	2.630	2.630	0.000						
0	0	25								외평채권02250-2607(25-7)	1.18	26-07-10	2.510	2.510	0.000						
0	0	29		통안DC026-0714-0910	0.5	26-07-14	2.535	2.535	0.000												
0	0	29		(할)통안DC026-0714-0910	0.5	26-07-14	2.535	2.535	0.000												
0	1	1								재정2026-0150-0063	2.5	26-07-16	2.700	2.700	0.000						
0	1	6		(할)통안DC026-0721-0910	0.5	26-07-21	2.520	2.520	0.000												
0	1	6		통안DC026-0721-0910	0.5	26-07-21	2.520	2.520	0.000												
0	1	8								재정2026-0160-0063	2.5	26-07-23	2.690	2.690	0.000						
0	1	13		(할)통안DC026-0728-0910	0.5	26-07-28	2.525	2.525	0.000												
0	1	13		통안DC026-0728-0910	0.5	26-07-28	2.525	2.525	0.000												
0	1	15								재정2026-0170-0063	2.48	26-07-30	2.720	2.720	0.000						
0	1	19		(할)통안DC026-0803-0910	0.6	26-08-03	2.545	2.545	0.000												
0	1	19		통안DC026-0803-0910	0.6	26-08-03	2.545	2.545	0.000												
0	1	23								재정2026-0180-0063	1	26-08-07	2.770	2.770	0.000						
0	1	26								외평채권02250-2608(25-8)	1	26-08-10	2.495	2.495	0.000						
0	1	27		(할)통안DC026-0811-0910	0.5	26-08-11	2.605	2.605	0.000												
0	1	27		통안DC026-0811-0910	0.5	26-08-11	2.605	2.605	0.000												
0	1	29								재정2026-0190-0063	1	26-08-13	2.790	2.790	0.000						
0	2	3		(할)통안DC026-0818-0910	0.5	26-08-18	2.585	2.585	0.000												
0	2	3		통안DC026-0818-0910	0.5	26-08-18	2.585	2.585	0.000												
0	2	11		(할)통안DC026-0826-0910	0.5	26-08-26	2.630	2.630	0.000												
0	2	11		통안DC026-0826-0910	0.5	26-08-26	2.630	2.630	0.000												
0	2	17		통안DC026-0901-0910	0.5	26-09-01	2.650	2.650	0.000												

				25Y						25Y			4.280	4.237	-0.043	25Y			4.449	4.406	-0.043
25	8	24	일+1						국고02500-5203(국고22-2)	28.39	52-03-10	4.285	4.245	-0.040							
26	2	26							국고03125-5209(국고22-9)	16.69	52-09-10	4.285	4.245	-0.040							
26	8	23							국고03250-5303(국고23-2)	29.21	53-03-10	4.275	4.235	-0.040							
27	2	26							국고03625-5309(국고23-7)	17.65	53-09-10	4.262	4.222	-0.040							
27	8	23							국고03250-5403(국고24-2)	30.24	54-03-10	4.242	4.205	-0.037							
28	2	26							국고02750-5409(국고24-8)	20.86	54-09-10	4.232	4.195	-0.037							
28	8	23							국고02625-5503(국고25-2)	41.97	55-03-10	4.235	4.197	-0.038							
29	2	26							국고02625-5509(국고25-7)	27.09	55-09-10	4.222	4.185	-0.037							
29	8	24							국고03500-5603(국고26-2)	22.7	56-03-10	4.222	4.185	-0.037							
				30Y					30Y			4.222	4.185	-0.037	30Y				4.375	4.338	-0.037
				35Y					35Y			4.230	4.190	-0.040	35Y				4.403	4.363	-0.040
				40Y					40Y			4.202	4.162	-0.040	40Y				4.410	4.370	-0.040
40	2	26							국고01500-6609(국고16-9)	2.18	66-09-10	4.145	4.100	-0.045							
42	2	26							국고02000-6809(국고18-8)	7.51	68-09-10	4.135	4.090	-0.045							
44	2	26							국고01625-7009(국고20-10)	9.22	70-09-10	4.130	4.085	-0.045							
				45Y					45Y			4.132	4.085	-0.047	45Y				4.356	4.309	-0.047
46	2	26	토-1						국고03500-7209(국고22-12)	8.83	72-09-10	4.137	4.087	-0.050							
48	2	26							국고02750-7409(국고24-11)	6.94	74-09-10	4.130	4.080	-0.050							
				50Y					50Y			4.130	4.080	-0.050	50Y				4.381	4.331	-0.050