

PART 1 금리추이

표1. 국내 금리 추이 (단위: %, bp)

국내금리	06/12	전일 대비	전월 대비
통안 2Y	3.710	-9.2	31.3
국고 3Y	3.790	-11.5	29.3
국고 10Y	4.195	-12.0	37.5
국고 30Y	4.222	-13.8	54.5
CD 91D	2.920	-2.0	10.0
CP 91D	3.140	1.0	8.0
Call	2.590	-2.0	1.0

표2. 해외 금리 추이 (단위: %, bp)

국내금리	06/12	전일 대비	전월 대비
미국 2Y	4.067	-6.8	26.9
미국 5Y	4.189	-7.9	25.0
미국 10Y	4.466	-7.7	14.4
독일 2Y	2.606	-11.1	3.7
독일 10Y	2.983	-10.0	-2.9
일본 10Y	2.639	-4.9	16.8
중국 10Y	1.743	-0.1	-2.4

표3. 크레딧 YTM (단위: %, bp)

구분		금일 YTM (06/12)				전일 대비 (06/11)			
		1Y	3Y	5Y	10Y	1Y	3Y	5Y	10Y
특수채	AAA	3.559	4.095	4.218	4.383	-3.0	-9.0	-10.0	-12.0
은행채	산금/중금	3.528	3.992	4.215	4.548	-3.0	-10.5	-11.5	-12.0
	AAA	3.575	4.080	4.253	4.651	-3.0	-10.5	-11.5	-12.0
금융채	AA+	3.731	4.307	4.367	5.572	-3.5	-9.0	-11.5	-12.0
	AA0	3.749	4.392	4.538	5.752	-3.5	-9.0	-11.5	-12.0
	AA-	3.815	4.479	4.629	5.959	-3.5	-9.0	-11.5	-12.0
회사채	AAA	3.578	4.209	4.287	4.706	-5.5	-11.0	-12.5	-12.0
	AA+	3.678	4.304	4.383	4.999	-5.0	-11.0	-12.5	-12.0
	AA0	3.704	4.339	4.451	5.338	-5.0	-11.0	-12.5	-12.0
	AA-	3.742	4.383	4.552	5.704	-5.0	-11.0	-12.5	-12.0

표4. 크레딧 스프레드 (단위: %, bp)

구분		금일 스프레드 (06/12)				전일 대비 (06/11)			
		1Y	3Y	5Y	10Y	1Y	3Y	5Y	10Y
특수채	AAA	0.584	0.305	0.263	0.188	3.0	2.5	2.5	0.0
은행채	산금/중금	0.553	0.202	0.260	0.353	3.0	1.0	1.0	0.0
	AAA	0.600	0.290	0.298	0.456	3.0	1.0	1.0	0.0
금융채	AA+	0.756	0.517	0.412	1.377	2.5	2.5	1.0	0.0
	AA0	0.774	0.602	0.583	1.557	2.5	2.5	1.0	0.0
	AA-	0.840	0.689	0.674	1.764	2.5	2.5	1.0	0.0
회사채	AAA	0.603	0.419	0.332	0.511	0.5	0.5	0.0	0.0
	AA+	0.703	0.514	0.428	0.804	1.0	0.5	0.0	0.0
	AA0	0.729	0.549	0.496	1.143	1.0	0.5	0.0	0.0
	AA-	0.767	0.593	0.597	1.509	1.0	0.5	0.0	0.0

**표5. CD/CP YTM**

(단위: %, bp)

구분	금일 YTM (06/12)					전일 대비 (06/11)					
		7D	1M	3M	6M	1Y	7D	1M	3M	6M	1Y
CD	AAA	2.69	2.80	2.92	2.94	2.95	0.0	0.0	-2.0	-1.0	0.0
	AA+	2.72	2.84	2.96	2.99	3.02	0.0	0.0	0.0	0.0	0.0
CP	A1	2.83	2.95	3.14	3.22	3.24	2.0	1.0	1.0	1.0	1.0
	A2+	2.92	3.05	3.24	3.35	3.38	2.0	1.0	1.0	1.0	1.0
	A3+	2.99	3.19	3.42	3.54	3.60	2.0	1.0	1.0	1.0	1.0

**PART 2 발행.만기/유통**
**표6. 금일 발행 내역**

(단위: %, 억원)

섹터	종목명	발행일	만기일	만기	이자지급	쿠폰	발행 SP	발행액	ESG*	등급
특수채	첨단채(정부보증)26이표1500-0612-1	2026-06-12	2041-06-12	15	이표	4.440	절대금리	200		
특수채	한국가스공사565	2026-06-12	2029-06-12	3	이표	4.293	민평+9.0bp	1,000		AAA
특수채	인천국제공항공사213	2026-06-12	2036-06-12	10	이표	4.596	민평+5.0bp	1,500		AAA
특수채	국가철도공단채권451	2026-06-12	2028-05-04	1.9	이표	4.030	민평-0.8bp	3,000		AAA
특수채	주택금융공사286(사)	2026-06-12	2028-05-04	1.9	이표	4.040	민평+5.6bp	4,300	S	AAA
특수채	한국장학재단26-14(사)	2026-06-12	2030-06-12	4	이표	4.060	절대금리	600	S	
은행채	신한은행30-06-이-1.9-A	2026-06-12	2028-05-04	1.9	이표	4.010	민평-0.1bp	5,000		AAA
은행채	하나은행4906이0.33갹12KOFR번	2026-06-12	2026-10-12	0.33	FRN	2.899	-	2,600		AAA
은행채	산금26신이0300-0612-1	2026-06-12	2029-06-12	3	이표	4.060	민평-4.5bp	3,400		AAA
은행채	신한은행30-06-이-10-갹(후)	2026-06-12	2036-06-12	10	이표	5.040	절대금리	2,500		AA0
금융채	비씨카드191	2026-06-12	2028-10-10	2.33	이표	4.285	민평-3.0bp	1,000		AA+
금융채	우리금융캐피탈549-1	2026-06-12	2027-08-12	1.17	이표	3.916	민평-2.0bp	100		AA-
금융채	우리금융캐피탈549-2	2026-06-12	2027-12-13	1.5	FRN	4.112	-	500		AA-
금융채	우리금융캐피탈549-3	2026-06-12	2028-03-13	1.75	FRN	4.224	-	500		AA-
금융채	우리금융캐피탈549-4	2026-06-12	2028-06-12	2	FRN	4.336	-	500		AA-
금융채	우리금융캐피탈549-5	2026-06-12	2028-07-12	2.08	FRN	4.336	-	500		AA-
금융채	엔에이치농협캐피탈266-1	2026-06-12	2028-07-11	2.08	FRN	4.333	-	500		AA-
금융채	엔에이치농협캐피탈266-2	2026-06-12	2028-07-12	2.08	이표	4.333	민평-2.0bp	300		AA-
금융채	엔에이치농협캐피탈266-3	2026-06-12	2028-08-10	2.16	이표	4.335	민평-2.0bp	300		AA-
금융채	엔에이치농협캐피탈266-4	2026-06-12	2028-08-11	2.16	FRN	4.335	-	100		AA-
금융채	엔에이치농협캐피탈266-5	2026-06-12	2028-10-12	2.33	이표	4.339	민평-2.0bp	200		AA-
금융채	엔에이치농협캐피탈266-6	2026-06-12	2028-12-12	2.5	FRN	4.343	-	500		AA-
금융채	엔에이치농협캐피탈266-7	2026-06-12	2029-06-12	3	이표	4.436	민평-2.0bp	100		AA-
금융채	애규온캐피탈258-1	2026-06-12	2028-01-12	1.58	이표	5.034	민평-30.0bp	50		A0
금융채	애규온캐피탈258-2	2026-06-12	2028-07-12	2.08	이표	5.290	민평-45.0bp	400		A0
회사채	메리츠증권2606-1	2026-06-12	2028-03-31	1.8	이표	4.204	민평-1.0bp	4,000		AA0
회사채	SK브로드밴드60-1	2026-06-12	2031-06-12	5	이표	4.565	민평+5.0bp	1,300		AA0
회사채	SK브로드밴드60-2	2026-06-12	2036-06-12	10	이표	4.828	민평-13.0bp	300		AA0

\*ESG : 녹색(Green), 사회(Social), 지배구조(Governance)

주) 선매출채권, ABS, 주관채, 파생상품 제외

표7. 만기 현황 (T+7)

(단위: %, 억원)

섹터	종목명	발행일	만기일	만기	이자지급	쿠폰	발행액	ESG*	등급
특수채	공급망안정화기금2510다-할인-243	2025-10-24	2026-06-24	0.67	할인	2.49	1,800		
특수채	농금채(중앙회)2021-6이5Y-A	2021-06-24	2026-06-24	5	이표	1.89	1,500		AAA
특수채	공급망안정화기금2510다-할인-243	2025-10-24	2026-06-24	0.67	할인	2.49	1,800		

\*ESG : 녹색(Green), 사회(Social), 지배구조(Governance)

주) 선매출채권, ABS, 주관채, 파생상품 제외

은행채	하나은행 조건부(상)39-06이10갹-24(후)	2016-06-24	2026-06-24	10	이표	2.45	2,000		AA0
금융채	현대캐피탈1812-2	2019-06-24	2026-06-24	7	FRN	3.41	300		AA+
금융채	케이비국민카드329-3	2021-06-24	2026-06-24	5	이표	1.953	400		AA+
금융채	우리카드242-1	2024-06-25	2026-06-24	2	이표	3.537	100		AA0
금융채	미래에셋캐피탈50-3	2021-06-24	2026-06-24	5	이표	2.18	200		AA-
금융채	BNK캐피탈354-6	2024-05-24	2026-06-24	2.08	이표	3.957	200		AA-
금융채	롯데캐피탈415-3(지)	2021-06-24	2026-06-24	5	이표	2.175	200	G	A+
금융채	한국투자캐피탈128-1	2025-06-24	2026-06-24	1	이표	3.708	500		A0
MBS	주택금융공사MBS2016-13(1-6)	2016-06-24	2026-06-24	10	이표	1.74	600		AAA
MBS	주택금융공사MBS 2025-7(1-1)(사)	2025-06-24	2026-06-24	1	이표	2.464	1,085	S	AAA

표8. 섹터별 당일 유통 랭킹 TOP 3

(단위: 억원)

섹터	종목코드	종목명	거래량
국고채	KR103501GG62	국고03500-2906(국고26-5)	30,498
국고채	KR103501GFC3	국고02750-2812(국고25-10)	28,180
국고채	KR103503GF95	국고02500-3009(국고25-8)	26,501
지역개발	KR2044022G60	경기지역개발26-06	68
지역개발	KR2001024G68	서울도시철도26-06	29
지역개발	KR2033022CA0	충북지역개발22-10	18
특수채	KR354407GG66	주택금융공사286(사)	4,100
특수채	KR352703GG61	국가철도공단채권451	3,000
특수채	KR352201GG68	인천국제공항공사213	2,900
통안채	KR310101GG42	통안03420-2804-02	7,000
통안채	KR310101GF76	통안02400-2707-02	6,040
통안채	KR310102GG33	통안03340-2903-03	2,160
은행채	KR6000016G66	신한은행30-06-이-1.9-A	22,400
은행채	KR310210GG65	산금26신이0300-0612-1	4,800
은행채	KR310202GF25	산금25신이0106-0217-1	3,500
금융채	KR6079315B71	JB 우리캐피탈426-5(지)	1,300
금융채	KR6097242G68	엔에이치농협캐피탈266-2	1,200
금융채	KR6205497F86	하나카드286-2	1,200
회사채	KR6008561G68	메리츠증권2606-1	8,000
회사채	KR6036321E13	미래에셋자산운용9	1,400
회사채	KR6008562EA3	메리츠증권2410-2	1,000

주) 옵션, FRN, 파생상품 제외

그림1. 크레딧 섹터별 당일 발행액

(단위: 억원)

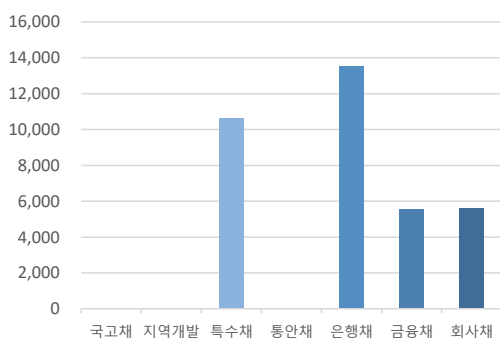

자료: KIS자산평가

그림2. 크레딧 섹터별 당일 만기액

(단위: 억원)

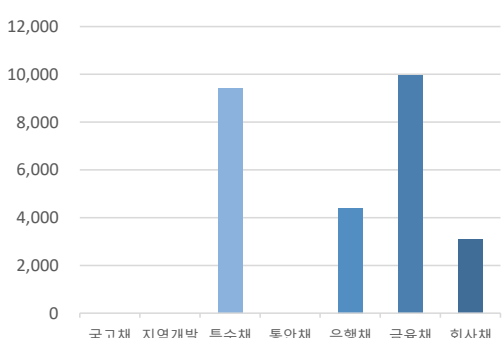

자료: KIS자산평가

**PART 3 주요채권지수**

표9. 주요채권지수

구분	한경- KIS-Reuters				KOBIS30	KOBIS120
	종합	국공채	금융채	회사채		
당일지수	270.5087	269.8070	261.2382	306.6024	239.3177	254.5825
전일대비	1.7222	2.4686	0.2552	0.7095	0.1384	0.4190
평균듀레이션	5.3349	7.3812	1.3917	2.3135	0.9719	1.8485

그림3. 일일변동추이(채권종류)

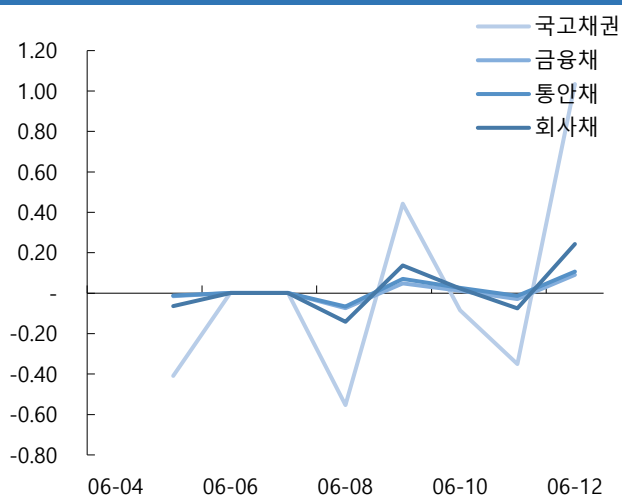

자료: KIS자산평가

그림4. 일일변동추이(잔존만기)

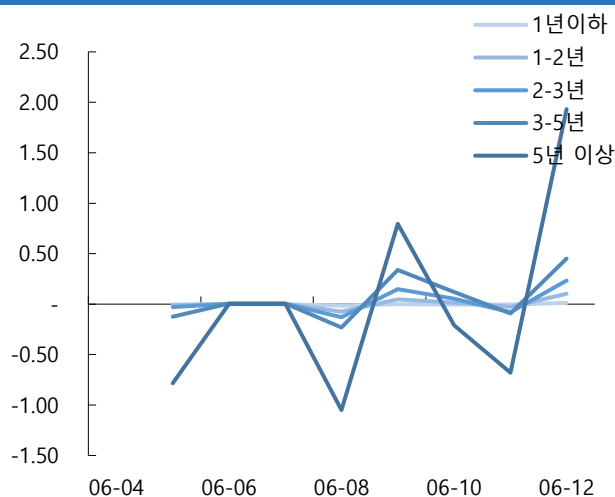

자료: KIS자산평가

그림5. 기간별수익률(채권종류)

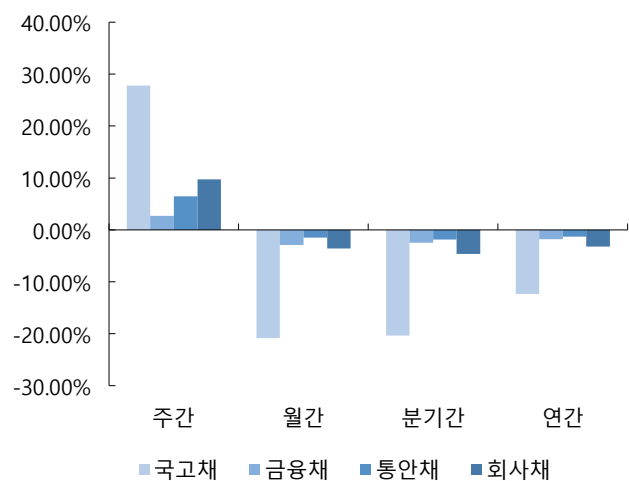

자료: KIS자산평가

그림6. 기간별수익률(잔존만기)

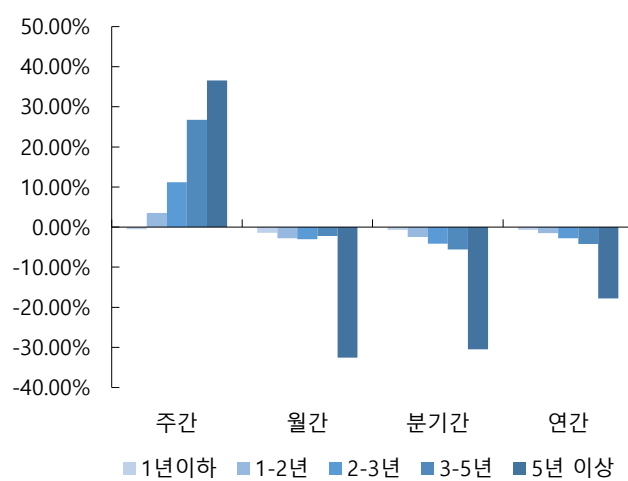

자료: KIS자산평가

PART 4 APPENDIX

표10-1. 신용등급 변경 기업

기업명	변경전	변경후	변경 상향
DL에너지	A0	A+	

자료: 신용평가사(한국신용평가, NICE신용평가, 한국기업평가)

그림7-1. 신용등급 변경 발행사 KIS TERM



표11-1. 신용등급 변경 발행사 KIS TERM

(단위: %, 년)

구분	0.25	0.5	0.75	1	1.5	2	2.5	3	4	5
A+	3.259	3.400	3.694	3.881	4.278	4.622	4.666	4.779	4.940	5.239
A0	3.363	3.521	3.837	4.034	4.444	4.790	4.862	5.040	5.288	5.687
DL에너지	3.129	3.270	3.564	3.751	4.148	4.502	4.556	4.679	4.840	5.139

**표12. 기준물 단가 변화표 (매매일 : 2026/06/12)**

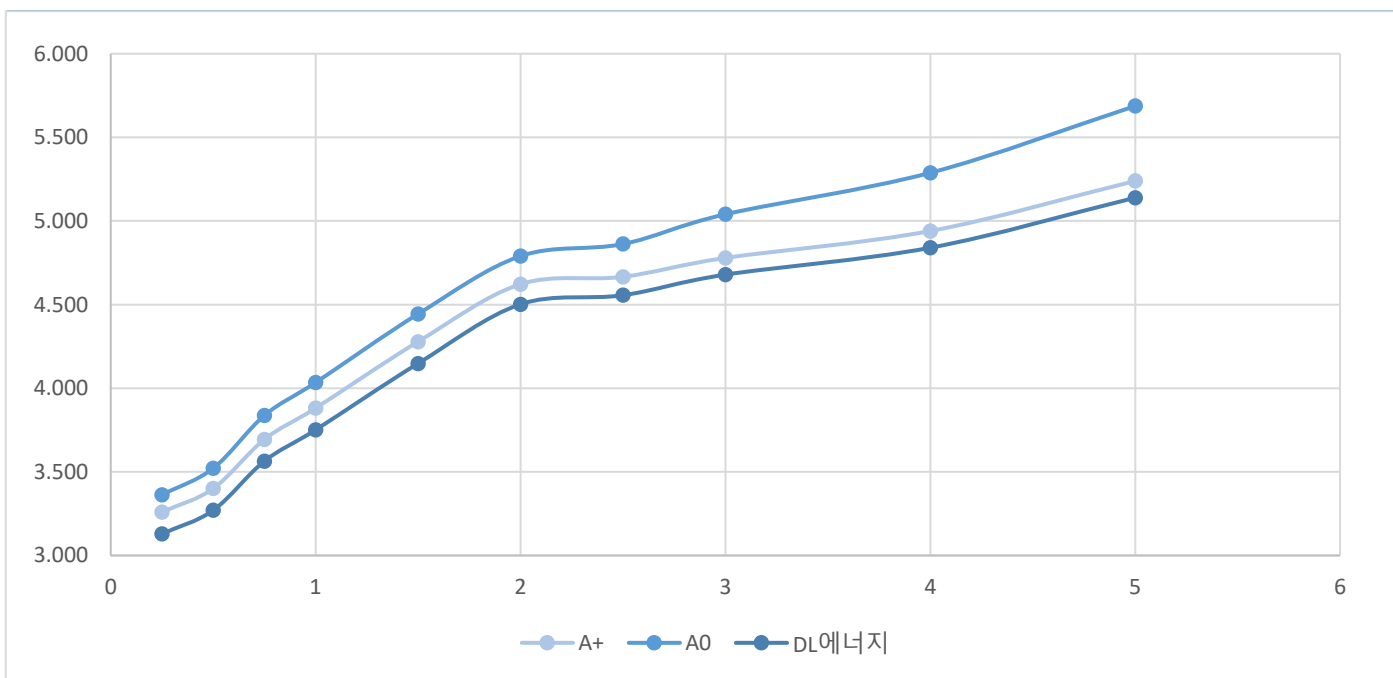
종목명	금리	6/16	차이	6/17	차이	종목명	금리	6/16	차이	6/17	차이	종목명	금리	6/16	차이	6/17	차이	종목명	금리	6/16	차이	6/17	차이
통당	3.670	10,027		10,028		국고25-4	3.630	9,741		9,742		국고25-10	3.725	9,775		9,776		국고25-3	3.865	9,641		9,642	
	3.675	10,026	1	10,027	1		3.635	9,740	1	9,741	1		3.730	9,773	2	9,774	2		3.870	9,640	1	9,641	1
	3.680	10,025	1	10,026	1		3.640	9,739	1	9,740	1		3.735	9,772	1	9,773	1		3.875	9,638	2	9,639	2
	3.685	10,024	1	10,025	1		3.645	9,738	1	9,739	1		3.740	9,771	1	9,772	1		3.880	9,636	2	9,637	2
	3.690	10,023	1	10,024	1		3.650	9,738	0	9,739	0		3.745	9,770	1	9,771	1		3.885	9,635	1	9,636	1
	3.695	10,022	1	10,023	1		3.655	9,737	1	9,738	1		3.750	9,769	1	9,770	1		3.890	9,633	2	9,634	2
	3.700	10,021	1	10,022	1		3.660	9,736	1	9,737	1		3.755	9,768	1	9,769	1		3.895	9,631	2	9,632	2
	3.705	10,021	0	10,022	0		3.665	9,735	1	9,736	1		3.760	9,767	1	9,768	1		3.900	9,630	1	9,631	1
○ KIS 민평	3.710	10,020	1	10,021	1	○ KIS 민평	3.670	9,734	1	9,735	1	○ KIS 민평	3.765	9,765	2	9,766	2	○ KIS 민평	3.905	9,628	2	9,629	2
	3.715	10,019	1	10,020	1		3.675	9,733	1	9,734	1		3.770	9,764	1	9,765	1		3.910	9,626	2	9,627	2
	3.720	10,018	1	10,019	1		3.680	9,732	1	9,733	1		3.775	9,763	1	9,764	1		3.915	9,625	1	9,626	1
	3.725	10,017	1	10,018	1		3.685	9,731	1	9,732	1		3.780	9,762	1	9,763	1		3.920	9,623	2	9,624	2
	3.730	10,016	1	10,017	1		3.690	9,730	1	9,731	1		3.785	9,761	1	9,762	1		3.925	9,621	2	9,622	2
	3.735	10,015	1	10,016	1		3.695	9,729	1	9,730	1		3.790	9,760	1	9,761	1		3.930	9,620	1	9,621	1
	3.740	10,015	0	10,016	0		3.700	9,728	1	9,729	1		3.795	9,758	2	9,759	2		3.935	9,618	2	9,619	2
	3.745	10,014	1	10,015	1		3.705	9,727	1	9,728	1		3.800	9,757	1	9,758	1		3.940	9,616	2	9,617	2
	3.750	10,013	1	10,014	1		3.710	9,726	1	9,727	1		3.805	9,756	1	9,757	1		3.945	9,615	1	9,616	1

종목명	금리	6/16	차이	6/17	차이	종목명	금리	6/16	차이	6/17	차이	종목명	금리	6/16	차이	6/17	차이	종목명	금리	6/16	차이	6/17	차이
국고25-8	3.910	9,520		9,521		국고26-3	3.915	9,857		9,858		국고25-5	4.105	8,901		8,902		국고25-11	4.150	9,305		9,306	
	3.915	9,518	2	9,519	2		3.920	9,855	2	9,856	2		4.110	8,898	3	8,899	3		4.155	9,301	4	9,302	4
	3.920	9,516	2	9,517	2		3.925	9,853	2	9,854	2		4.115	8,894	4	8,895	4		4.160	9,298	3	9,299	3
	3.925	9,514	2	9,515	2		3.930	9,851	2	9,852	2		4.120	8,891	3	8,892	3		4.165	9,294	4	9,295	4
	3.930	9,513	1	9,514	1		3.935	9,849	2	9,850	2		4.125	8,887	4	8,888	4		4.170	9,290	4	9,291	4
	3.935	9,511	2	9,512	2		3.940	9,847	2	9,848	2		4.130	8,884	3	8,885	3		4.175	9,286	4	9,287	4
	3.940	9,509	2	9,510	2		3.945	9,845	2	9,846	2		4.135	8,880	4	8,881	4		4.180	9,283	3	9,284	3
	3.945	9,507	2	9,508	2		3.950	9,842	3	9,843	3		4.140	8,877	3	8,878	3		4.185	9,279	4	9,280	4
○ KIS 민평	3.950	9,505	2	9,506	2	○ KIS 민평	3.955	9,840	2	9,841	2	○ KIS 민평	4.145	8,873	4	8,874	4	○ KIS 민평	4.190	9,275	4	9,276	4
	3.955	9,503	2	9,504	2		3.960	9,838	2	9,839	2		4.150	8,870	3	8,871	3		4.195	9,272	3	9,273	3
	3.960	9,501	2	9,502	2		3.965	9,836	2	9,837	2		4.155	8,866	4	8,867	4		4.200	9,268	4	9,269	4
	3.965	9,499	2	9,500	2		3.970	9,834	2	9,835	2		4.160	8,863	3	8,864	3		4.205	9,264	4	9,265	4
	3.970	9,498	1	9,499	1		3.975	9,832	2	9,833	2		4.165	8,859	4	8,860	4		4.210	9,260	4	9,261	4
	3.975	9,496	2	9,497	2		3.980	9,830	2	9,831	2		4.170	8,856	3	8,857	3		4.215	9,257	3	9,258	3
	3.980	9,494	2	9,495	2		3.985	9,828	2	9,829	2		4.175	8,852	4	8,853	4		4.220	9,253	4	9,254	4
	3.985	9,492	2	9,493	2		3.990	9,826	2	9,827	2		4.180	8,849	3	8,850	3		4.225	9,249	4	9,250	4
	3.990	9,490	2	9,491	2		3.995	9,823	3	9,825	2		4.185	8,846	3	8,847	3		4.230	9,246	3	9,247	3

**표13. KIS자산평가 최종호가집계표 (매매일 : 2026/06/12)**

잔존만기			통안증권							국고채						예보채					
년	월	일	휴일	종목명	잔액(조)	만기일	전일	당일	등락	종목명	잔액(조)	만기일	전일	당일	등락	종목명	잔액(조)	만기일	전일	당일	등락
0	0	4		(할)통안DC026-0616-0910	0.5	26-06-16	2.585	2.575	-0.010												
0	0	4		통안DC026-0616-0910	0.5	26-06-16	2.585	2.575	-0.010												
0	0	6								재정2026-0110-0063	2.5	26-06-18	2.670	2.660	-0.010						
0	0	11		통안DC026-0623-0910	0.5	26-06-23	2.565	2.555	-0.010												
0	0	11		(할)통안DC026-0623-0910	0.5	26-06-23	2.565	2.555	-0.010												
0	0	13								재정2026-0120-0063	2.5	26-06-25	2.670	2.660	-0.010						
0	0	18		통안DC026-0630-0910	0.5	26-06-30	2.515	2.505	-0.010												
0	0	18		(할)통안DC026-0630-0910	0.5	26-06-30	2.515	2.505	-0.010												
0	0	20		통안03200-2607-02	3.79	26-07-02	2.640	2.630	-0.010	재정2026-0130-0063	2.5	26-07-02	2.670	2.660	-0.010						
0	0	25		통안DC026-0707-0910	0.5	26-07-07	2.550	2.540	-0.010												
0	0	25		(할)통안DC026-0707-0910	0.5	26-07-07	2.550	2.540	-0.010												
0	0	27		통안02280-2607-01	0.78	26-07-09	2.680	2.670	-0.010	재정2026-0140-0063	2.5	26-07-09	2.640	2.630	-0.010						
0	0	28								외평채권02250-2607(25-7)	1.18	26-07-10	2.520	2.510	-0.010						
0	1	2		(할)통안DC026-0714-0910	0.5	26-07-14	2.545	2.535	-0.010												
0	1	2		통안DC026-0714-0910	0.5	26-07-14	2.545	2.535	-0.010												
0	1	4								재정2026-0150-0063	2.5	26-07-16	2.710	2.700	-0.010						
0	1	9		통안DC026-0721-0910	0.5	26-07-21	2.530	2.520	-0.010												
0	1	9		(할)통안DC026-0721-0910	0.5	26-07-21	2.530	2.520	-0.010												
0	1	11								재정2026-0160-0063	2.5	26-07-23	2.700	2.690	-0.010						
0	1	16		통안DC026-0728-0910	0.5	26-07-28	2.535	2.525	-0.010												
0	1	16		(할)통안DC026-0728-0910	0.5	26-07-28	2.535	2.525	-0.010												
0	1	18								재정2026-0170-0063	2.48	26-07-30	2.730	2.720	-0.010						
0	1	22		통안DC026-0803-0910	0.6	26-08-03	2.555	2.545	-0.010												
0	1	22		(할)통안DC026-0803-0910	0.6	26-08-03	2.555	2.545	-0.010												
0	1	26								재정2026-0180-0063	1	26-08-07	2.780	2.770	-0.010						
0	1	29								외평채권02250-2608(25-8)	1	26-08-10	2.505	2.495	-0.010						
0	1	30		통안DC026-0811-0910	0.5	26-08-11	2.615	2.605	-0.010												
0	1	30		(할)통안DC026-0811-0910	0.5	26-08-11	2.615	2.605	-0.010												
0	2	1								재정2026-0190-0063	0	26-08-13	2.800	2.790	-0.010						
0	2	6		통안DC026-0818-0910	0.5	26-08-18	2.595	2.585	-0.010												
0	2	6		(할)통안DC026-0818-0910	0.5	26-08-18	2.595	2.585	-0.010												
0	2	14		(할)통안DC026-0826-0910	0.5	26-08-26	2.640	2.630	-0.010												
0	2	14		통안DC026-0826-0910	0.5	26-08-26	2.640	2.630	-0.010												
0	2	20		통안DC026-0901-0910	0.5	26-09-01	2.660	2.650	-0.010												

0	2	20		(할)통안DC026-0901-0910	0.5	26-09-01	2.660	2.650	-0.010												
0	2	22		통안04000-2609-03	4.46	26-09-03	2.680	2.670	-0.010												
0	2	27		통안DC026-0908-0910	0.5	26-09-08	2.670	2.660	-0.010												
0	2	27		(할)통안DC026-0908-0910	0.5	26-09-08	2.670	2.660	-0.010												
0	2	28		통안02270-2609-01	0.78	26-09-09	2.695	2.685	-0.010												
0	2	29								외평채권02250-2609(25-9)	1.2	26-09-10	2.510	2.500	-0.010						
0	2	29								국고01750-2609(국고21-7)	11.41	26-09-10	2.760	2.750	-0.010						
0	2	29								국고02875-2609(국고24-9)	5.2	26-09-10	2.760	2.750	-0.010						
				3M			2.640	2.630	-0.010	3M			2.760	2.750	-0.010	3M			2.829	2.824	-0.005
0	3	20		통안02800-2610-02	3.84	26-10-02	2.750	2.730	-0.020												
0	3	28	토-2							외평채권02375-2610(25-10)	0.92	26-10-10	2.637	2.627	-0.010						
0	4	28		통안02540-2611-01	0.89	26-11-09	2.805	2.785	-0.020												
0	4	29								외평채권02500-2611(25-11)	0.9	26-11-10	2.675	2.665	-0.010						
0	5	28								국고01500-2612(국고16-8)	12.64	26-12-10	2.990	2.980	-0.010						
0	5	28								외평채권02500-2612(25-12)	0.4	26-12-10	2.710	2.700	-0.010						
0	5	28								국고03875-2612(국고23-10)	12.6	26-12-10	2.990	2.980	-0.010						
				6M			2.750	2.730	-0.020	6M			2.990	2.980	-0.010	6M			3.043	3.043	0.000
0	6	21	토-2	통안02700-2701-02	4.9	27-01-02	2.860	2.830	-0.030												
0	6	28	토-1	통안02550-2701-01	0.92	27-01-09	2.890	2.860	-0.030												
0	6	29	일+1							외평채권02750-2701(26-1)	1.3	27-01-10	2.820	2.810	-0.010						
0	7	29								외평채권02750-2702(26-2)	1.32	27-02-10	2.850	2.840	-0.010						
0	8	19		통안03430-2703-03	5.28	27-03-03	2.845	2.815	-0.030												
0	8	25		통안02700-2703-01	0.9	27-03-09	2.962	2.932	-0.030												
0	8	26								국고02375-2703(국고22-1)	15.5	27-03-10	3.260	3.220	-0.040						
0	8	26								국고05250-2703(국고07-3)	5.18	27-03-10	3.260	3.220	-0.040						
0	8	26								국고02625-2703(국고25-1)	13.84	27-03-10	3.260	3.220	-0.040						
0	8	26								외평채권02875-2703(26-3)	1.25	27-03-10	2.990	2.980	-0.010						
				9M			2.860	2.830	-0.030	9M			3.260	3.220	-0.040	9M			3.291	3.291	0.000
0	9	21		통안02620-2704-02	4.49	27-04-02	3.035	2.975	-0.060												
0	9	29	토-1							외평채권03000-2704(26-4)	0.8	27-04-10	3.030	3.020	-0.010						
0	10	27	일+1	통안02900-2705-01	0.6	27-05-09	3.045	2.985	-0.060												
0	10	28								외평채권03250-2705(26-5)	1.2	27-05-10	3.250	3.240	-0.010						
0	11	29								국고02125-2706(국고17-3)	12.02	27-06-10	3.395	3.385	-0.010						
0	11	29								국고03250-2706(국고24-4)	13.2	27-06-10	3.395	3.385	-0.010						
				1Y			3.035	2.975	-0.060	1Y			3.395	3.385	-0.010	1Y			3.532	3.502	-0.030
1	0	20		통안02400-2707-02	8.68	27-07-02	3.385	3.340	-0.045												
1	2	22		통안02940-2709-03	6.46	27-09-03	3.315	3.255	-0.060												
1	2	29								국고02250-2709(국고25-6)	13.72	27-09-10	3.560	3.522	-0.038						
1	2	29								국고03125-2709(국고22-8)	10.88	27-09-10	3.550	3.512	-0.038						





25	8	27	일+1					국고02500-5203(국고22-2)	28.39	52-03-10	4.415	4.285	-0.130						
26	2	29						국고03125-5209(국고22-9)	16.69	52-09-10	4.415	4.285	-0.130						
26	8	26						국고03250-5303(국고23-2)	29.21	53-03-10	4.407	4.275	-0.132						
27	2	29						국고03625-5309(국고23-7)	19.13	53-09-10	4.397	4.262	-0.135						
27	8	26						국고03250-5403(국고24-2)	30.24	54-03-10	4.377	4.242	-0.135						
28	2	29						국고02750-5409(국고24-8)	20.86	54-09-10	4.370	4.232	-0.138						
28	8	26						국고02625-5503(국고25-2)	41.97	55-03-10	4.372	4.235	-0.137						
29	2	29						국고02625-5509(국고25-7)	27.09	55-09-10	4.362	4.222	-0.140						
29	8	27						국고03500-5603(국고26-2)	23.06	56-03-10	4.360	4.222	-0.138						
				30Y				30Y			4.360	4.222	-0.138	30Y			4.513	4.375	-0.138
				35Y				35Y			4.380	4.230	-0.150	35Y			4.553	4.403	-0.150
				40Y				40Y			4.362	4.202	-0.160	40Y			4.570	4.410	-0.160
40	2	29						국고01500-6609(국고16-9)	2.18	66-09-10	4.310	4.145	-0.165						
42	2	29						국고02000-6809(국고18-8)	7.51	68-09-10	4.305	4.135	-0.170						
44	2	29						국고01625-7009(국고20-10)	9.22	70-09-10	4.300	4.130	-0.170						
				45Y				45Y			4.302	4.132	-0.170	45Y			4.526	4.356	-0.170
46	2	29	토-1					국고03500-7209(국고22-12)	8.83	72-09-10	4.317	4.137	-0.180						
48	2	29						국고02750-7409(국고24-11)	14.09	74-09-10	4.320	4.130	-0.190						
				50Y				50Y			4.320	4.130	-0.190	50Y			4.571	4.381	-0.190