

PART 1 금리추이

표1. 국내 금리 추이 (단위: %, bp)

국내금리	06/11	전일 대비	전월 대비
통안 2Y	3.802	1.7	40.5
국고 3Y	3.905	2.8	41.0
국고 10Y	4.315	5.0	50.0
국고 30Y	4.360	5.0	68.8
CD 91D	2.940	1.0	12.0
CP 91D	3.130	2.0	7.0
Call	2.610	2.0	4.0

표2. 해외 금리 추이 (단위: %, bp)

국내금리	06/11	전일 대비	전월 대비
미국 2Y	4.135	0.2	29.8
미국 5Y	4.268	0.7	31.0
미국 10Y	4.543	1.2	21.8
독일 2Y	2.717	4.0	10.8
독일 10Y	3.083	3.4	4.4
일본 10Y	2.688	0.1	25.0
중국 10Y	1.744	0.7	0.0

표3. 크레딧 YTM (단위: %, bp)

구분		금일 YTM (06/11)				전일 대비 (06/10)			
		1Y	3Y	5Y	10Y	1Y	3Y	5Y	10Y
특수채	AAA	3.589	4.185	4.318	4.503	-0.5	3.5	1.5	5.0
은행채	산금/중금	3.558	4.097	4.330	4.668	0.0	3.3	1.5	5.0
	AAA	3.605	4.185	4.368	4.771	0.0	3.3	1.5	5.0
금융채	AA+	3.766	4.397	4.482	5.692	0.0	3.8	1.0	5.0
	AA0	3.784	4.482	4.653	5.872	0.0	3.8	1.0	5.0
	AA-	3.850	4.569	4.744	6.079	0.0	3.8	1.0	5.0
회사채	AAA	3.633	4.319	4.412	4.826	0.0	3.3	1.0	5.0
	AA+	3.728	4.414	4.508	5.119	-1.0	3.3	1.0	5.0
	AA0	3.754	4.449	4.576	5.458	-1.0	3.3	1.0	5.0
	AA-	3.792	4.493	4.677	5.824	-1.0	3.3	1.0	5.0

표4. 크레딧 스프레드 (단위: %, bp)

구분		금일 스프레드 (06/11)				전일 대비 (06/10)			
		1Y	3Y	5Y	10Y	1Y	3Y	5Y	10Y
특수채	AAA	0.554	0.280	0.238	0.188	1.5	0.7	0.5	0.0
은행채	산금/중금	0.523	0.192	0.250	0.353	2.0	0.5	0.5	0.0
	AAA	0.570	0.280	0.288	0.456	2.0	0.5	0.5	0.0
금융채	AA+	0.731	0.492	0.402	1.377	2.0	1.0	0.0	0.0
	AA0	0.749	0.577	0.573	1.557	2.0	1.0	0.0	0.0
	AA-	0.815	0.664	0.664	1.764	2.0	1.0	0.0	0.0
회사채	AAA	0.598	0.414	0.332	0.511	2.0	0.5	0.0	0.0
	AA+	0.693	0.509	0.428	0.804	1.0	0.5	0.0	0.0
	AA0	0.719	0.544	0.496	1.143	1.0	0.5	0.0	0.0
	AA-	0.757	0.588	0.597	1.509	1.0	0.5	0.0	0.0

표5. CD/CP YTM

(단위: %, bp)

구분		금일 YTM (06/11)					전일 대비 (06/10)				
		7D	1M	3M	6M	1Y	7D	1M	3M	6M	1Y
CD	AAA	2.69	2.80	2.94	2.95	2.95	2.0	2.0	1.0	1.0	1.0
	AA+	2.72	2.84	2.96	2.99	3.02	2.0	2.0	1.0	1.0	1.0
CP	A1	2.81	2.94	3.13	3.21	3.23	3.0	2.0	2.0	2.0	2.0
	A2+	2.90	3.04	3.23	3.34	3.37	3.0	2.0	2.0	2.0	2.0
	A3+	2.97	3.18	3.41	3.53	3.59	3.0	2.0	2.0	2.0	2.0

PART 2 발행.만기/유통
표6. 금일 발행 내역

(단위: %, 억원)

섹터	종목명	발행일	만기일	만기	이자지급	쿠폰	발행 SP	발행액	ESG*	등급
국고채	국고채원금03390-2906(26-5)	2026-06-11	2029-06-10	3	할인	3.390	-	100		
국고채	재정2026-0190-0063	2026-06-11	2026-08-13	0.17	할인	2.800	-	10,000		
특수채	한국전력1590	2026-06-11	2028-06-09	1.99	이표	4.150	민평+7.9bp	1,600		AAA
특수채	한국전력1591	2026-06-11	2029-06-11	3	이표	4.290	민평+10.0bp	300		AAA
특수채	한국전력1592	2026-06-11	2031-06-11	5	이표	4.470	민평+11.1bp	500		AAA
특수채	자산관리공사제152회(사)	2026-06-11	2028-06-09	1.99	이표	3.986	민평	1,000	S	AAA
특수채	자산관리공사제153회(사)	2026-06-11	2029-06-11	3	이표	4.091	민평-1.0bp	1,100	S	AAA
특수채	중소벤처기업진흥채권940(사)	2026-06-11	2029-06-11	3	이표	4.088	민평-0.3bp	1,000	S	AAA
특수채	대구도시개발공사2026-02	2026-06-11	2029-06-11	3	이표	4.467	민평+18.7bp	700		AA+
은행채	신한은행30-06-이-5M-A(변동)	2026-06-11	2026-11-11	0.42	FRN	2.909	-	6,000		AAA
은행채	아이엠뱅크47-06이(변)06A-11	2026-06-11	2026-12-11	0.5	FRN	2.919	-	1,500		AAA
은행채	부산은행2026-06이(변)4M-11	2026-06-11	2026-10-11	0.33	FRN	2.919	-	2,000		AAA
은행채	국민은행4606이(01)11M변-11	2026-06-11	2027-05-11	0.92	FRN	2.909	-	1,500		AAA
은행채	기업은행(신)2606이2A-11	2026-06-11	2028-06-11	2	이표	3.980	민평+1.7bp	2,900		AAA
은행채	산금26신이0106-0611-1	2026-06-11	2027-12-11	1.5	이표	3.840	민평+1.4bp	2,100		AAA
은행채	산금26신이0200-0611-2	2026-06-11	2028-06-11	2	이표	3.980	민평+1.7bp	1,600		AAA
은행채	산금26신이0300-0611-3	2026-06-11	2029-06-11	3	이표	4.090	민평+1.6bp	1,400		AAA
은행채	우리은행30-06-이(변)5M-갑-11	2026-06-11	2026-11-11	0.42	FRN	2.909	-	2,100		AAA
은행채	농업금융채권(은행)2026-06이2.3Y-C	2026-06-11	2028-10-10	2.33	이표	4.060	민평+3.5bp	5,000		AAA
은행채	전북은행30-06이1갑11(변)	2026-06-11	2027-06-11	1	FRN	3.010	-	400		AA+
금융채	삼성카드2880	2026-06-11	2029-06-11	3	이표	4.383	민평	100		AA+
금융채	삼성카드2881	2026-06-11	2029-07-11	3.08	이표	4.384	민평	600		AA+
금융채	삼성카드2882	2026-06-11	2029-08-10	3.16	이표	4.386	민평	200		AA+
금융채	삼성카드2883	2026-06-11	2029-09-11	3.25	이표	4.388	민평	100		AA+
금융채	신한카드2293	2026-06-11	2028-09-01	2.22	이표	4.275	민평-3.0bp	1,100		AA+
금융채	현대카드963(녹)	2026-06-11	2028-03-10	1.75	이표	4.151	민평-4.0bp	1,600	E	AA+
금융채	케이비국민카드450-1	2026-06-11	2029-03-09	2.74	이표	4.339	민평-1.0bp	500		AA+
금융채	케이비국민카드450-2	2026-06-11	2029-06-11	3	이표	4.383	민평	1,000		AA+
금융채	케이비국민카드450-3	2026-06-11	2029-06-12	3	이표	4.383	민평	100		AA+
금융채	우리카드287	2026-06-11	2028-04-11	1.83	FRN	3.960	-	2,000		AA0
금융채	롯데카드587	2026-06-11	2028-07-25	2.12	이표	4.890	민평+12.4bp	1,000		AA-
금융채	JB 우리캐피탈563-1	2026-06-11	2028-07-11	2.08	이표	4.370	민평-4.0bp	300		AA-
금융채	JB 우리캐피탈563-2	2026-06-11	2028-09-08	2.24	이표	4.373	민평-4.0bp	100		AA-
금융채	JB 우리캐피탈563-3	2026-06-11	2028-09-11	2.25	이표	4.373	민평-4.0bp	600		AA-
금융채	JB 우리캐피탈563-4	2026-06-11	2029-06-08	2.99	이표	4.478	민평-4.0bp	100		AA-

금융채	JB 우리캐피탈563-5	2026-06-11	2029-06-11	3	이표	4.478	민평-4.0bp	500		AA-
금융채	현대커머셜574-1	2026-06-11	2028-06-09	1.99	이표	4.302	민평-4.0bp	400		AA-
금융채	현대커머셜574-2	2026-06-11	2029-06-11	3	이표	4.443	민평-2.0bp	500		AA-
금융채	롯데캐피탈499-1(사)	2026-06-11	2027-12-10	1.5	이표	4.559	민평	400	S	A+
금융채	롯데캐피탈499-2(사)	2026-06-11	2029-06-11	3	이표	5.177	민평	500	S	A+
금융채	메리츠캐피탈300-1	2026-06-11	2028-06-08	1.99	이표	4.957	민평	300		A+
금융채	메리츠캐피탈300-2	2026-06-11	2028-06-09	1.99	이표	4.957	민평	1,200		A+
금융채	한국캐피탈567-1	2026-06-11	2027-06-11	1	이표	4.562	민평-20.0bp	200		A0
금융채	한국캐피탈567-2	2026-06-11	2027-11-11	1.42	이표	4.641	민평-30.0bp	100		A0
금융채	한국캐피탈567-3	2026-06-11	2028-02-11	1.67	이표	4.772	민평-35.0bp	100		A0
금융채	한국캐피탈567-4	2026-06-11	2028-05-11	1.92	이표	4.941	민평-40.0bp	300		A0
금융채	한국캐피탈567-5	2026-06-11	2028-06-09	1.99	이표	4.984	민평-43.0bp	100		A0
금융채	한국캐피탈567-6	2026-06-11	2028-08-11	2.17	이표	5.014	민평-50.0bp	200		A0
회사채	한국남동발전72-1	2026-06-11	2027-06-11	1	이표	3.580	국고+33.0bp	1,000		AAA
회사채	한국남동발전72-2	2026-06-11	2028-06-09	1.99	이표	4.131	국고+40.0bp	1,700		AAA
회사채	한국남동발전72-3	2026-06-11	2029-06-11	3	이표	4.361	국고+48.0bp	500		AAA
회사채	키움증권21	2026-06-11	2028-03-10	1.75	이표	4.188	민평-1.0bp	2,400		AA0
회사채	대한항공118-1	2026-06-11	2028-06-09	1.99	이표	4.542	민평-3.0bp	2,050		A0
회사채	대한항공118-2	2026-06-11	2029-06-11	3	이표	4.710	민평-2.0bp	1,950		A0

*ESG : 녹색(Green), 사회(Social), 지배구조(Governance)

주) 선매출채권, ABS, 주관채, 파생상품 제외

표7. 만기 현황 (T+7)

(단위: %, 억원)

섹터	종목명	발행일	만기일	만기	이자지급	쿠폰	발행액	ESG*	등급
특수채	한국전력1393(녹)	2023-06-23	2026-06-23	3	이표	4.14	1,500	E	AAA
특수채	국가철도공단채권387	2023-06-23	2026-06-23	3	이표	4.004	600		AAA
특수채	한국전력1393(녹)	2023-06-23	2026-06-23	3	이표	4.14	1,500	E	AAA

*ESG : 녹색(Green), 사회(Social), 지배구조(Governance)

주) 선매출채권, ABS, 주관채, 파생상품 제외

통안채	통안DC026-0623-0910	2026-03-24	2026-06-23	0.25	할인	2.5	5,000		
은행채	기업은행(신)2506할1A-23	2025-06-23	2026-06-23	1	할인	2.44	4,000		AAA
금융채	현대캐피탈1812-1	2019-06-24	2026-06-23	7	FRN	3.41	200		AA+
금융채	현대캐피탈2060-1	2025-06-23	2026-06-23	1	이표	2.541	1,000		AA+
금융채	케이비캐피탈475-9	2021-06-23	2026-06-23	5	이표	2.013	100		AA-
금융채	케이비캐피탈512-6	2023-06-23	2026-06-23	3	이표	4.429	700		AA-
금융채	신한캐피탈480	2023-06-23	2026-06-23	3	이표	4.436	1,000		AA-
금융채	아이비케이캐피탈282-5	2023-06-23	2026-06-23	3	이표	4.401	400		AA-
금융채	현대커머셜476-2	2023-06-23	2026-06-23	3	이표	4.449	100		AA-
금융채	현대커머셜529-3	2024-08-23	2026-06-23	1.83	FRN	3.28	200		AA-
금융채	BNK캐피탈348-5	2024-02-23	2026-06-23	2.33	이표	4.172	500		AA-
금융채	한국캐피탈503-2	2023-06-23	2026-06-23	3	이표	6.216	100		A0
금융채	엠지캐피탈374-2	2024-12-23	2026-06-23	1.5	이표	5.113	200		A0
회사채	LG유플러스114-1	2023-06-23	2026-06-23	3	이표	4.186	1,700		AA+
회사채	보령엘엔지터미널3	2021-06-23	2026-06-23	5	이표	2.242	900		AA0
회사채	이지스레지던스리츠7(사)	2025-06-23	2026-06-23	1	이표	4.5	300	S	A-

표8. 섹터별 당일 유통 랭킹 TOP 3

(단위: 억원)

섹터	종목코드	종목명	거래량
국고채	KR103501GG62	국고03500-2906(국고26-5)	27,890
국고채	KR103501GF63	국고02250-2806(국고25-4)	27,171
국고채	KR103501GFC3	국고02750-2812(국고25-10)	23,421
지역개발	KR2044022G60	경기지역개발26-06	38
지역개발	KR2001024G68	서울도시철도26-06	37
지역개발	KR2077022G60	경북지역개발26-06	24
특수채	KR351602GG65	중소벤처기업진흥채권940(사)	4,600
특수채	KR350106GG68	한국전력1590	4,000
특수채	KR352501GG65	자산관리공사제152회(사)	4,000
통안채	KR310101GG42	통안03420-2804-02	5,802
통안채	KR310101GF76	통안02400-2707-02	5,440
통안채	KR310101GG18	통안02840-2801-02	5,100
은행채	KR381003GG67	농업금융채권(은행)2026-06이2.3Y-C	19,000
은행채	KR310208GG69	산금26신이0200-0611-2	8,800
은행채	KR310506GG68	기업은행(신)2606이2A-11	5,300
금융채	KR6065901G67	현대카드963(녹)	4,200
금융채	KR6205492G64	하나카드303-2	3,000
금융채	KR6029785G56	삼성카드2870	2,800
회사채	KR6039491G68	키움증권21	6,800
회사채	KR6064982G62	한국남동발전72-2	3,000
회사채	KR6064981G63	한국남동발전72-1	3,000

주) 옵션, FRN, 파생상품 제외

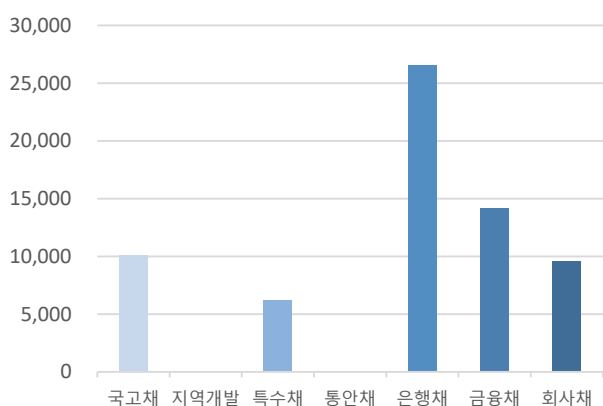
그림1. 크레딧 섹터별 당일 발행액 (단위: 억원)

자료: KIS자산평가

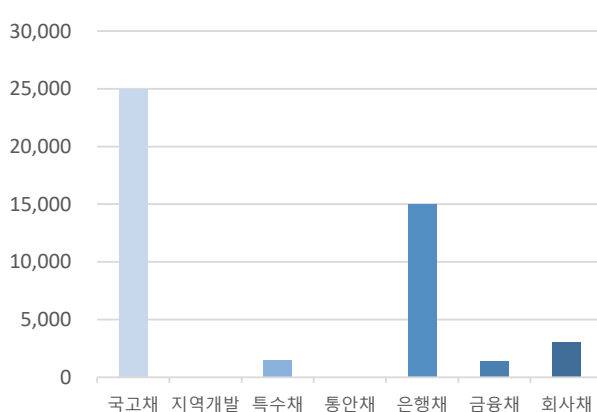
그림2. 크레딧 섹터별 당일 만기액 (단위: 억원)

자료: KIS자산평가

PART 3 주요채권지수

표9. 주요채권지수

구분	한경- KIS-Reuters				KOB130	KOB120
	종합	국공채	금융채	회사채		
당일지수	268.7865	267.3384	260.9829	305.8929	239.1793	254.1635
전일대비	-0.5462	-0.8023	-0.0500	-0.1780	-0.0192	-0.0638
평균듀레이션	5.2625	7.2846	1.3864	2.3067	0.9739	1.8485

그림3. 일일변동추이(채권종류)

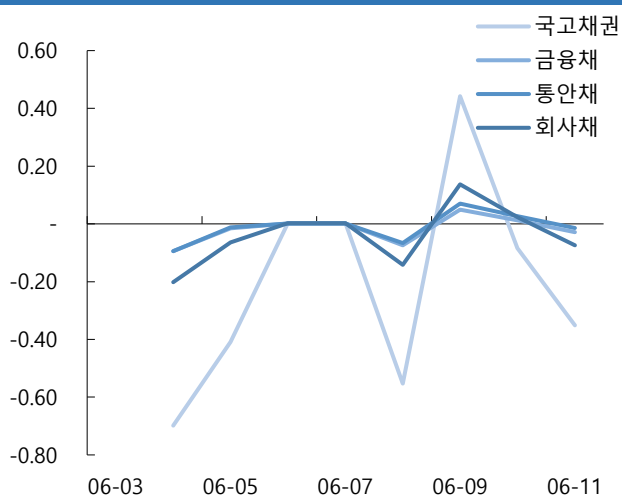

자료: KIS자산평가

그림4. 일일변동추이(잔존만기)

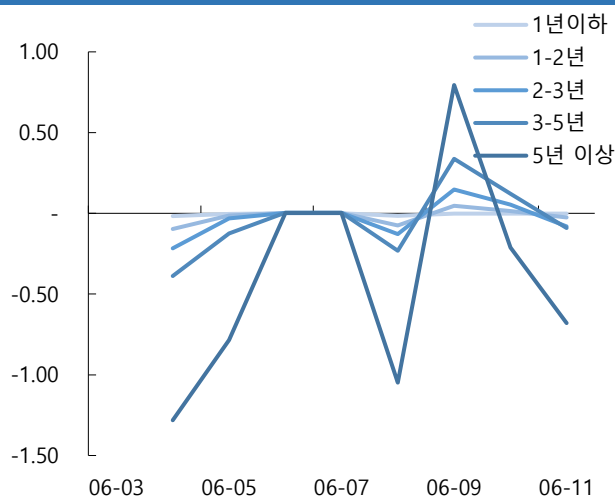

자료: KIS자산평가

그림5. 기간별수익률(채권종류)

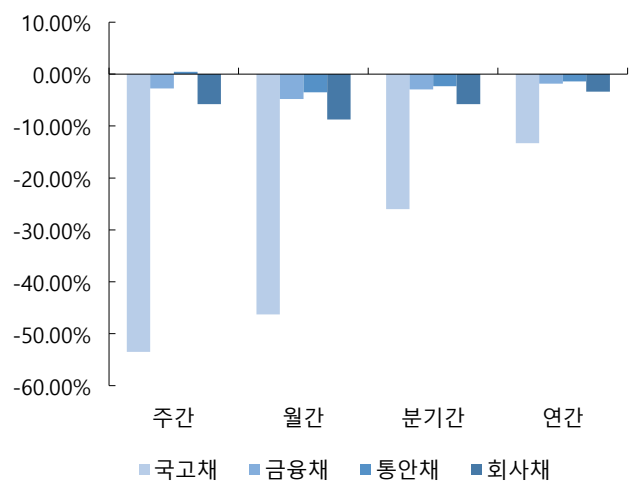

자료: KIS자산평가

그림6. 기간별수익률(잔존만기)

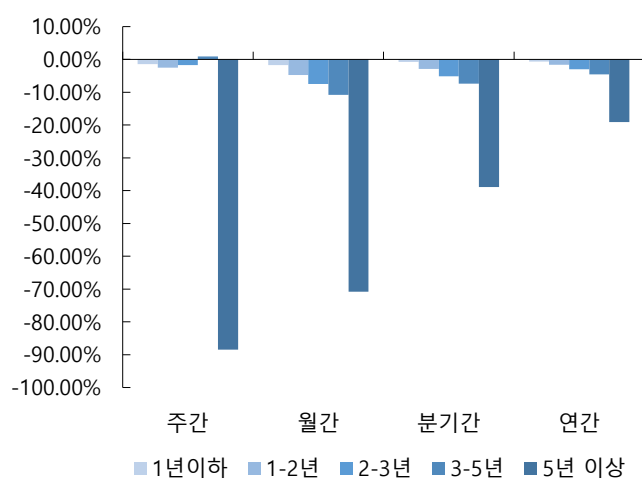

자료: KIS자산평가

표12. 기준물 단가 변화표 (매매일 : 2026/06/11)

종목명	금리	6/15	차이	6/16	차이	종목명	금리	6/15	차이	6/16	차이	종목명	금리	6/15	차이	6/16	차이	종목명	금리	6/15	차이	6/16	차이
통당	3.762	10,010		10,011		국고25-4	3.732	9,721		9,722		국고25-10	3.820	9,752		9,753		국고25-3	3.965	9,607		9,608	
	3.767	10,009	1	10,010	1		3.737	9,720	1	9,721	1		3.825	9,751	1	9,752	1		3.970	9,605	2	9,606	2
	3.772	10,008	1	10,009	1		3.742	9,719	1	9,720	1		3.830	9,749	2	9,750	2		3.975	9,603	2	9,604	2
	3.777	10,007	1	10,008	1		3.747	9,718	1	9,719	1		3.835	9,748	1	9,749	1		3.980	9,602	1	9,603	1
	3.782	10,006	1	10,007	1		3.752	9,718	0	9,719	0		3.840	9,747	1	9,748	1		3.985	9,600	2	9,601	2
	3.787	10,005	1	10,006	1		3.757	9,717	1	9,718	1		3.845	9,746	1	9,747	1		3.990	9,598	2	9,599	2
	3.792	10,005	0	10,006	0		3.762	9,716	1	9,717	1		3.850	9,745	1	9,746	1		3.995	9,597	1	9,598	1
	3.797	10,004	1	10,005	1		3.767	9,715	1	9,716	1		3.855	9,744	1	9,745	1		4.000	9,595	2	9,596	2
○ KIS 민평	3.802	10,003	1	10,004	1	○ KIS 민평	3.772	9,714	1	9,715	1	○ KIS 민평	3.860	9,742	2	9,743	2	○ KIS 민평	4.005	9,593	2	9,594	2
	3.807	10,002	1	10,003	1		3.777	9,713	1	9,714	1		3.865	9,741	1	9,742	1		4.010	9,592	1	9,593	1
	3.812	10,001	1	10,002	1		3.782	9,712	1	9,713	1		3.870	9,740	1	9,741	1		4.015	9,590	2	9,591	2
	3.817	10,000	1	10,001	1		3.787	9,711	1	9,712	1		3.875	9,739	1	9,740	1		4.020	9,588	2	9,589	2
	3.822	9,999	1	10,000	1		3.792	9,710	1	9,711	1		3.880	9,738	1	9,739	1		4.025	9,587	1	9,588	1
	3.827	9,999	0	10,000	0		3.797	9,709	1	9,710	1		3.885	9,737	1	9,738	1		4.030	9,585	2	9,586	2
	3.832	9,998	1	9,999	1		3.802	9,708	1	9,709	1		3.890	9,735	2	9,736	2		4.035	9,583	2	9,584	2
	3.837	9,997	1	9,998	1		3.807	9,707	1	9,708	1		3.895	9,734	1	9,735	1		4.040	9,582	1	9,583	1
	3.842	9,996	1	9,997	1		3.812	9,706	1	9,707	1		3.900	9,733	1	9,734	1		4.045	9,580	2	9,581	2

종목명	금리	6/15	차이	6/16	차이	종목명	금리	6/15	차이	6/16	차이	종목명	금리	6/15	차이	6/16	차이	종목명	금리	6/15	차이	6/16	차이
국고25-8	4.010	9,482		9,483		국고26-3	4.040	9,803		9,805		국고25-5	4.230	8,813		8,814		국고25-11	4.272	9,214		9,215	
	4.015	9,480	2	9,481	2		4.045	9,801	2	9,802	3		4.235	8,810	3	8,811	3		4.277	9,210	4	9,211	4
	4.020	9,478	2	9,479	2		4.050	9,799	2	9,800	2		4.240	8,807	3	8,808	3		4.282	9,206	4	9,207	4
	4.025	9,476	2	9,477	2		4.055	9,797	2	9,798	2		4.245	8,803	4	8,804	4		4.287	9,203	3	9,204	3
	4.030	9,474	2	9,475	2		4.060	9,795	2	9,796	2		4.250	8,800	3	8,801	3		4.292	9,199	4	9,200	4
	4.035	9,472	2	9,473	2		4.065	9,793	2	9,794	2		4.255	8,796	4	8,797	4		4.297	9,195	4	9,196	4
	4.040	9,470	2	9,471	2		4.070	9,791	2	9,792	2		4.260	8,793	3	8,794	3		4.302	9,191	4	9,193	3
	4.045	9,469	1	9,470	1		4.075	9,789	2	9,790	2		4.265	8,789	4	8,790	4		4.307	9,188	3	9,189	4
○ KIS 민평	4.050	9,467	2	9,468	2	○ KIS 민평	4.080	9,787	2	9,788	2	○ KIS 민평	4.270	8,786	3	8,787	3	○ KIS 민평	4.312	9,184	4	9,185	4
	4.055	9,465	2	9,466	2		4.085	9,785	2	9,786	2		4.275	8,783	3	8,784	3		4.317	9,180	4	9,182	3
	4.060	9,463	2	9,464	2		4.090	9,782	3	9,784	2		4.280	8,779	4	8,780	4		4.322	9,177	3	9,178	4
	4.065	9,461	2	9,462	2		4.095	9,780	2	9,781	3		4.285	8,776	3	8,777	3		4.327	9,173	4	9,174	4
	4.070	9,459	2	9,460	2		4.100	9,778	2	9,779	2		4.290	8,772	4	8,773	4		4.332	9,169	4	9,171	3
	4.075	9,457	2	9,458	2		4.105	9,776	2	9,777	2		4.295	8,769	3	8,770	3		4.337	9,166	3	9,167	4
	4.080	9,456	1	9,457	1		4.110	9,774	2	9,775	2		4.300	8,765	4	8,766	4		4.342	9,162	4	9,163	4
	4.085	9,454	2	9,455	2		4.115	9,772	2	9,773	2		4.305	8,762	3	8,763	3		4.347	9,158	4	9,160	3
	4.090	9,452	2	9,453	2		4.120	9,770	2	9,771	2		4.310	8,759	3	8,760	3		4.352	9,155	3	9,156	4

표13. KIS자산평가 최종호가집계표 (매매일 : 2026/06/11)

잔존만기			통안증권							국고채						예보채					
년	월	일	휴일	종목명	잔액(조)	만기일	전일	당일	등락	종목명	잔액(조)	만기일	전일	당일	등락	종목명	잔액(조)	만기일	전일	당일	등락
0	0	5		(할)통안DC026-0616-0910	0.5	26-06-16	2.585	2.585	0.000												
0	0	5		통안DC026-0616-0910	0.5	26-06-16	2.585	2.585	0.000												
0	0	7								재정2026-0110-0063	2.5	26-06-18	2.670	2.670	0.000						
0	0	12		통안DC026-0623-0910	0.5	26-06-23	2.565	2.565	0.000												
0	0	12		(할)통안DC026-0623-0910	0.5	26-06-23	2.565	2.565	0.000												
0	0	14								재정2026-0120-0063	2.5	26-06-25	2.670	2.670	0.000						
0	0	19		통안DC026-0630-0910	0.5	26-06-30	2.515	2.515	0.000												
0	0	19		(할)통안DC026-0630-0910	0.5	26-06-30	2.515	2.515	0.000												
0	0	21		통안03200-2607-02	3.79	26-07-02	2.640	2.640	0.000	재정2026-0130-0063	2.5	26-07-02	2.670	2.670	0.000						
0	0	26		통안DC026-0707-0910	0.5	26-07-07	2.550	2.550	0.000												
0	0	26		(할)통안DC026-0707-0910	0.5	26-07-07	2.550	2.550	0.000												
0	0	28		통안02280-2607-01	0.78	26-07-09	2.680	2.680	0.000	재정2026-0140-0063	2.5	26-07-09	2.640	2.640	0.000						
0	0	29								외평채권02250-2607(25-7)	1.18	26-07-10	2.520	2.520	0.000						
0	1	3		(할)통안DC026-0714-0910	0.5	26-07-14	2.545	2.545	0.000												
0	1	3		통안DC026-0714-0910	0.5	26-07-14	2.545	2.545	0.000												
0	1	5								재정2026-0150-0063	2.5	26-07-16	2.710	2.710	0.000						
0	1	10		통안DC026-0721-0910	0.5	26-07-21	2.530	2.530	0.000												
0	1	10		(할)통안DC026-0721-0910	0.5	26-07-21	2.530	2.530	0.000												
0	1	12								재정2026-0160-0063	2.5	26-07-23	2.700	2.700	0.000						
0	1	17		통안DC026-0728-0910	0.5	26-07-28	2.535	2.535	0.000												
0	1	17		(할)통안DC026-0728-0910	0.5	26-07-28	2.535	2.535	0.000												
0	1	19								재정2026-0170-0063	2.48	26-07-30	2.730	2.730	0.000						
0	1	23		통안DC026-0803-0910	0.6	26-08-03	2.555	2.555	0.000												
0	1	23		(할)통안DC026-0803-0910	0.6	26-08-03	2.555	2.555	0.000												
0	1	27								재정2026-0180-0063	1	26-08-07	2.780	2.780	0.000						
0	1	30								외평채권02250-2608(25-8)	1	26-08-10	2.505	2.505	0.000						
0	2	0		통안DC026-0811-0910	0.5	26-08-11	2.615	2.615	0.000												
0	2	0		(할)통안DC026-0811-0910	0.5	26-08-11	2.615	2.615	0.000												
0	2	2								재정2026-0190-0063	0	26-08-13	2.800	2.800	0.000						
0	2	7		통안DC026-0818-0910	0.5	26-08-18	2.595	2.595	0.000												
0	2	7		(할)통안DC026-0818-0910	0.5	26-08-18	2.595	2.595	0.000												
0	2	15		(할)통안DC026-0826-0910	0.5	26-08-26	2.640	2.640	0.000												
0	2	15		통안DC026-0826-0910	0.5	26-08-26	2.640	2.640	0.000												
0	2	21		통안DC026-0901-0910	0.5	26-09-01	2.660	2.660	0.000												

0	2	21		(할)통안DC026-0901-0910	0.5	26-09-01	2.660	2.660	0.000												
0	2	23		통안04000-2609-03	4.46	26-09-03	2.680	2.680	0.000												
0	2	28		통안DC026-0908-0910	0.5	26-09-08	2.670	2.670	0.000												
0	2	28		(할)통안DC026-0908-0910	0.5	26-09-08	2.670	2.670	0.000												
0	2	29		통안02270-2609-01	0.78	26-09-09	2.695	2.695	0.000												
0	2	30								외평채권02250-2609(25-9)	1.2	26-09-10	2.510	2.510	0.000						
0	2	30								국고01750-2609(국고21-7)	11.41	26-09-10	2.750	2.760	0.010						
0	2	30								국고02875-2609(국고24-9)	5.2	26-09-10	2.750	2.760	0.010						
				3M			2.640	2.640	0.000	3M			2.750	2.760	0.010	3M			2.819	2.829	0.010
0	3	21		통안02800-2610-02	3.84	26-10-02	2.750	2.750	0.000												
0	3	29	토-2							외평채권02375-2610(25-10)	0.92	26-10-10	2.637	2.637	0.000						
0	4	29		통안02540-2611-01	0.89	26-11-09	2.805	2.805	0.000												
0	4	30								외평채권02500-2611(25-11)	0.9	26-11-10	2.675	2.675	0.000						
0	5	29								국고01500-2612(국고16-8)	12.64	26-12-10	2.990	2.990	0.000						
0	5	29								외평채권02500-2612(25-12)	0.4	26-12-10	2.710	2.710	0.000						
0	5	29								국고03875-2612(국고23-10)	12.6	26-12-10	2.990	2.990	0.000						
				6M			2.750	2.750	0.000	6M			2.990	2.990	0.000	6M			3.033	3.043	0.010
0	6	22	토-2	통안02700-2701-02	4.9	27-01-02	2.860	2.860	0.000												
0	6	29	토-1	통안02550-2701-01	0.92	27-01-09	2.890	2.890	0.000												
0	6	30	일+1							외평채권02750-2701(26-1)	1.3	27-01-10	2.820	2.820	0.000						
0	7	30								외평채권02750-2702(26-2)	1.32	27-02-10	2.850	2.850	0.000						
0	8	20		통안03430-2703-03	5.28	27-03-03	2.845	2.845	0.000												
0	8	26		통안02700-2703-01	0.9	27-03-09	2.962	2.962	0.000												
0	8	27								국고02375-2703(국고22-1)	15.5	27-03-10	3.260	3.260	0.000						
0	8	27								국고05250-2703(국고07-3)	5.18	27-03-10	3.260	3.260	0.000						
0	8	27								국고02625-2703(국고25-1)	13.84	27-03-10	3.260	3.260	0.000						
0	8	27								외평채권02875-2703(26-3)	1.25	27-03-10	2.990	2.990	0.000						
				9M			2.860	2.860	0.000	9M			3.260	3.260	0.000	9M			3.281	3.291	0.010
0	9	22		통안02620-2704-02	4.49	27-04-02	3.055	3.035	-0.020												
0	9	30	토-1							외평채권03000-2704(26-4)	0.8	27-04-10	3.030	3.030	0.000						
0	10	28	일+1	통안02900-2705-01	0.6	27-05-09	3.045	3.045	0.000												
0	10	29								외평채권03250-2705(26-5)	1.2	27-05-10	3.250	3.250	0.000						
0	11	30								국고02125-2706(국고17-3)	12.02	27-06-10	3.415	3.395	-0.020						
0	11	30								국고03250-2706(국고24-4)	13.2	27-06-10	3.415	3.395	-0.020						
				1Y			3.055	3.035	-0.020	1Y			3.415	3.395	-0.020	1Y			3.537	3.532	-0.005
1	0	21		통안02400-2707-02	8.68	27-07-02	3.380	3.385	0.005												
1	2	23		통안02940-2709-03	6.46	27-09-03	3.310	3.315	0.005												
1	2	30								국고02250-2709(국고25-6)	13.72	27-09-10	3.520	3.560	0.040						
1	2	30								국고03125-2709(국고22-8)	10.88	27-09-10	3.530	3.550	0.020						

