

PART 1 금리추이

표1. 국내 금리 추이 (단위: %, bp)

국내금리	06/10	전일 대비	전월 대비
통안 2Y	3.785	-2.5	43.0
국고 3Y	3.877	1.7	42.2
국고 10Y	4.265	-0.7	47.8
국고 30Y	4.310	2.5	65.8
CD 91D	2.930	2.0	10.0
CP 91D	3.110	1.0	5.0
Call	2.590	-5.0	4.0

표2. 해외 금리 추이 (단위: %, bp)

국내금리	06/10	전일 대비	전월 대비
미국 2Y	4.133	-1.5	32.6
미국 5Y	4.261	-1.4	32.6
미국 10Y	4.531	-1.9	21.4
독일 2Y	2.677	-1.4	9.7
독일 10Y	3.049	-1.0	1.4
일본 10Y	2.687	1.4	26.4
중국 10Y	1.737	0.5	0.0

표3. 크레딧 YTM (단위: %, bp)

구분		금일 YTM (06/10)				전일 대비 (06/09)			
		1Y	3Y	5Y	10Y	1Y	3Y	5Y	10Y
특수채	AAA	3.594	4.150	4.303	4.453	-1.0	-2.0	-3.0	-0.7
은행채	산금/중금	3.558	4.064	4.315	4.618	-0.5	-2.8	-3.0	-0.7
	AAA	3.605	4.152	4.353	4.721	-0.5	-2.8	-3.0	-0.7
금융채	AA+	3.766	4.359	4.472	5.642	0.5	-1.8	-2.5	-0.7
	AA0	3.784	4.444	4.643	5.822	0.5	-1.8	-2.5	-0.7
	AA-	3.850	4.531	4.734	6.029	0.5	-1.3	-2.5	-0.7
회사채	AAA	3.633	4.286	4.402	4.776	0.0	-1.3	-3.0	-0.7
	AA+	3.738	4.381	4.498	5.069	0.0	-2.3	-3.0	-0.7
	AA0	3.764	4.416	4.566	5.408	0.0	-2.3	-3.0	-0.7
	AA-	3.802	4.460	4.667	5.774	0.0	-2.3	-3.0	-0.7

표4. 크레딧 스프레드 (단위: %, bp)

구분		금일 스프레드 (06/10)				전일 대비 (06/09)			
		1Y	3Y	5Y	10Y	1Y	3Y	5Y	10Y
특수채	AAA	0.539	0.273	0.233	0.188	1.0	-3.7	0.0	0.0
은행채	산금/중금	0.503	0.187	0.245	0.353	1.5	-4.5	0.0	0.0
	AAA	0.550	0.275	0.283	0.456	1.5	-4.5	0.0	0.0
금융채	AA+	0.711	0.482	0.402	1.377	2.5	-3.5	0.5	0.0
	AA0	0.729	0.567	0.573	1.557	2.5	-3.5	0.5	0.0
	AA-	0.795	0.654	0.664	1.764	2.5	-3.0	0.5	0.0
회사채	AAA	0.578	0.409	0.332	0.511	2.0	-3.0	0.0	0.0
	AA+	0.683	0.504	0.428	0.804	2.0	-4.0	0.0	0.0
	AA0	0.709	0.539	0.496	1.143	2.0	-4.0	0.0	0.0
	AA-	0.747	0.583	0.597	1.509	2.0	-4.0	0.0	0.0

표5. CD/CP YTM

(단위: %, bp)

구분		금일 YTM (06/10)					전일 대비 (06/09)				
		7D	1M	3M	6M	1Y	7D	1M	3M	6M	1Y
CD	AAA	2.67	2.78	2.93	2.94	2.94	3.0	3.0	2.0	1.0	1.0
	AA+	2.70	2.82	2.95	2.98	3.01	3.0	3.0	2.0	1.0	1.0
CP	A1	2.78	2.92	3.11	3.19	3.21	1.0	1.0	1.0	1.0	1.0
	A2+	2.87	3.02	3.21	3.32	3.35	1.0	1.0	1.0	1.0	1.0
	A3+	2.94	3.16	3.39	3.51	3.57	1.0	1.0	1.0	1.0	1.0

PART 2 발행.만기/유통
표6. 금일 발행 내역

(단위: %, 억원)

섹터	종목명	발행일	만기일	만기	이자지급	쿠폰	발행 SP	발행액	ESG*	등급
금융채	한국투자캐피탈143-1	2026-06-10	2027-07-09	1.08	이표	4.629	민평-15.0bp	400		A0
금융채	한국투자캐피탈143-2	2026-06-10	2027-07-09	1.08	이표	4.629	민평-15.0bp	200		A0
금융채	한국투자캐피탈143-3	2026-06-10	2028-01-10	1.58	이표	4.794	민평-30.0bp	100		A0
금융채	한국투자캐피탈143-4	2026-06-10	2028-05-10	1.92	이표	5.016	민평-40.0bp	200		A0
금융채	한국투자캐피탈143-5	2026-06-10	2028-06-09	2	이표	5.097	민평-40.0bp	1,200		A0
회사채	롯데쇼핑109-1	2026-06-10	2028-06-09	2	이표	4.505	민평-1.0bp	1,100		AA-
회사채	롯데쇼핑109-2	2026-06-10	2029-06-08	2.99	이표	4.632	민평-1.0bp	1,500		AA-

*ESG : 녹색(Green), 사회(Social), 지배구조(Governance)

주) 선매출채권, ABS, 주관채, 파생상품 제외

표7. 만기 현황 (T+7)

(단위: %, 억원)

섹터	종목명	발행일	만기일	만기	이자지급	쿠폰	발행액	ESG*	등급
특수채	도로공사850	2023-06-22	2026-06-22	3	이표	3.956	1,300		AAA
특수채	부산교통공사2021-06	2021-06-22	2026-06-22	5	이표	1.9	195		AAA
특수채	도로공사850	2023-06-22	2026-06-22	3	이표	3.956	1,300		AAA

*ESG : 녹색(Green), 사회(Social), 지배구조(Governance)

주) 선매출채권, ABS, 주관채, 파생상품 제외

은행채	한국수출입금융2509차-할인-273	2025-09-22	2026-06-22	0.75	할인	2.47	2,400		AAA
금융채	삼성카드2497	2021-02-24	2026-06-22	5.33	이표	1.681	200		AA+
금융채	현대캐피탈1797-3	2019-03-27	2026-06-22	7.24	FRN	3.44	350		AA+
금융채	케이비국민카드338-3	2021-10-15	2026-06-22	4.69	이표	2.425	500		AA+
금융채	하나캐피탈404-4	2023-09-22	2026-06-22	2.75	이표	4.89	200		AA-
금융채	하나캐피탈415-3	2023-12-22	2026-06-22	2.5	이표	4.046	400		AA-
금융채	케이비캐피탈527-5	2023-12-22	2026-06-22	2.5	이표	4.06	100		AA-
금융채	엔에이치농협캐피탈208-3	2023-06-22	2026-06-22	3	이표	4.446	400		AA-
금융채	엔에이치농협캐피탈218-3	2023-09-22	2026-06-22	2.75	이표	4.914	100		AA-
회사채	미래에셋증권66-2	2023-06-22	2026-06-22	3	이표	4.405	700		AA0

표8. 섹터별 당일 유통 랭킹 TOP 3

(단위: 억원)

섹터	종목코드	종목명	거래량
국고채	KR103501GF63	국고02250-2806(국고25-4)	44,358
국고채	KR103501GG62	국고03500-2906(국고26-5)	40,610
국고채	KR103501GFC3	국고02750-2812(국고25-10)	29,853
지역개발	KR2044022CB5	경기지역개발22-11	500
지역개발	KR2044022F95	경기지역개발25-09	300
지역개발	KR2044022G60	경기지역개발26-06	30
특수채	KR350202GEC1	서울교통공사2024-4	4,700
특수채	KR381101GB71	농금채(중앙회)2021-7이5Y-A	1,801
특수채	KR380804AFA2	공급망안정화기금2510다-할인-243	1,600
통안채	KR310101GG42	통안03420-2804-02	11,300
통안채	KR310101GF76	통안02400-2707-02	4,700
통안채	KR310101GFA5	통안02500-2710-02	4,007
은행채	KR310214GF96	산금25신이0200-0917-2	6,400
은행채	KR310506AFC4	기업은행(단)2512할212A-24	4,600
은행채	KR6004945E90	하나은행47-09이5갑-12	2,700
금융채	KR6214346G64	한국투자캐피탈143-5	1,900
금융채	KR602196BE78	케이비캐피탈540-4	1,800
금융채	KR6008279FB9	산은캐피탈777-3	1,600
회사채	KR6055553970	신한금융지주128-3	1,800
회사채	KR6066572D33	LG전자100-2	1,700
회사채	KR6166262G58	농협금융지주56-2	1,000

주) 옵션, FRN, 파생상품 제외

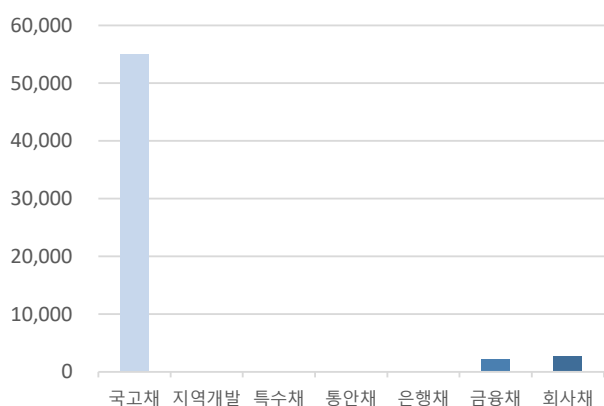
그림1. 크레딧 섹터별 당일 발행액 (단위: 억원)

자료: KIS자산평가

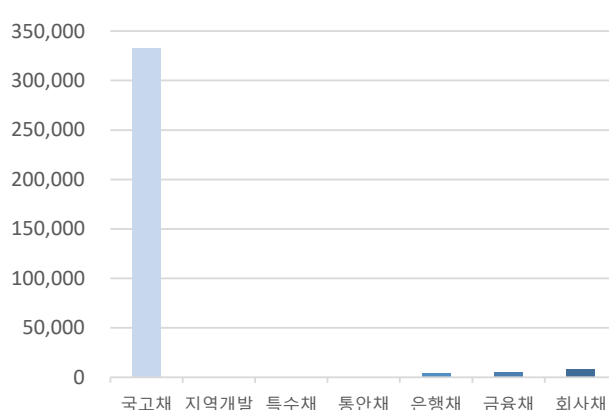
그림2. 크레딧 섹터별 당일 만기액 (단위: 억원)

자료: KIS자산평가

PART 3 주요채권지수

표9. 주요채권지수

구분	한경- KIS-Reuters				KOBIS30	KOBIS120
	종합	국공채	금융채	회사채		
당일지수	269.3327	268.1406	261.0330	306.0709	239.1985	254.2274
전일대비	-0.0696	-0.1455	0.0541	0.1011	0.0399	0.1150
평균듀레이션	5.2885	7.3235	1.3866	2.3058	0.9768	1.8516

그림3. 일일변동추이(채권종류)

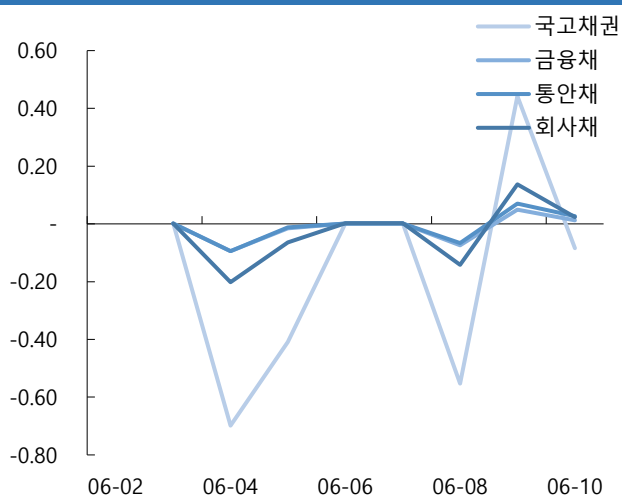

자료: KIS자산평가

그림4. 일일변동추이(잔존만기)

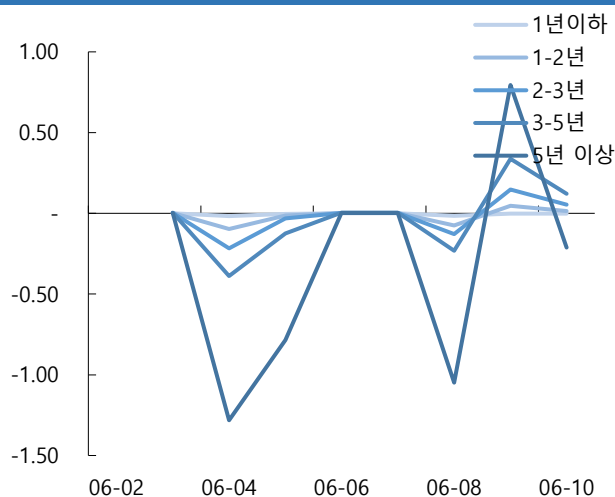

자료: KIS자산평가

그림5. 기간별수익률(채권종류)

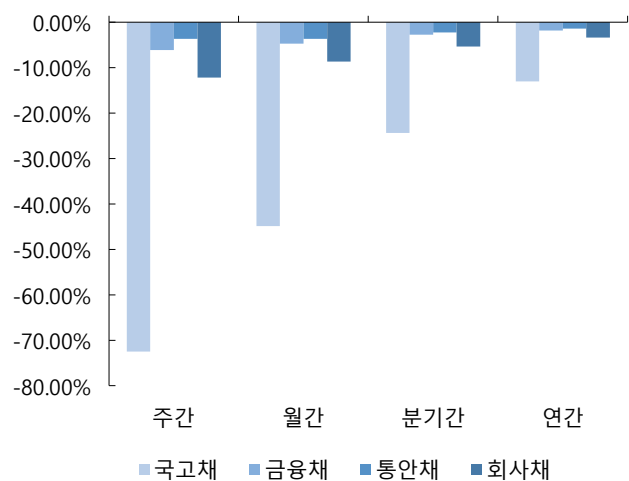

자료: KIS자산평가

그림6. 기간별수익률(잔존만기)

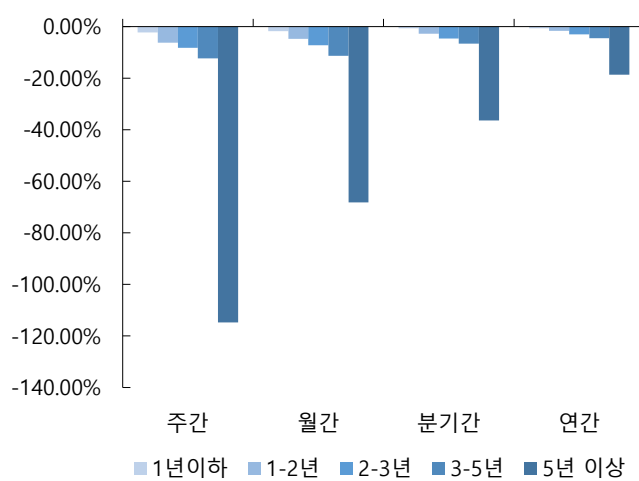

자료: KIS자산평가

PART 4 APPENDIX

표10-1. 신용등급 변경 기업

기업명	변경전	변경후	변경
중앙일보	BBB0	BBB-	하향

자료: 신용평가사(한국신용평가, NICE신용평가, 한국기업평가)

그림7-1. 신용등급 변경 발행사 KIS TERM



표11-1. 신용등급 변경 발행사 KIS TERM

(단위: %, 년)

구분	0.25	0.5	0.75	1	1.5	2	2.5	3	4	5
BBB-	4.970	5.757	6.597	7.103	8.227	9.351	9.799	10.263	10.490	10.744
BBB0	4.295	4.962	5.662	6.103	7.102	8.181	8.552	8.891	9.066	9.324
중앙일보	4.940	5.607	6.367	6.853	7.927	8.751	9.199	9.663	9.890	10.144

표10-2. 신용등급 변경 기업

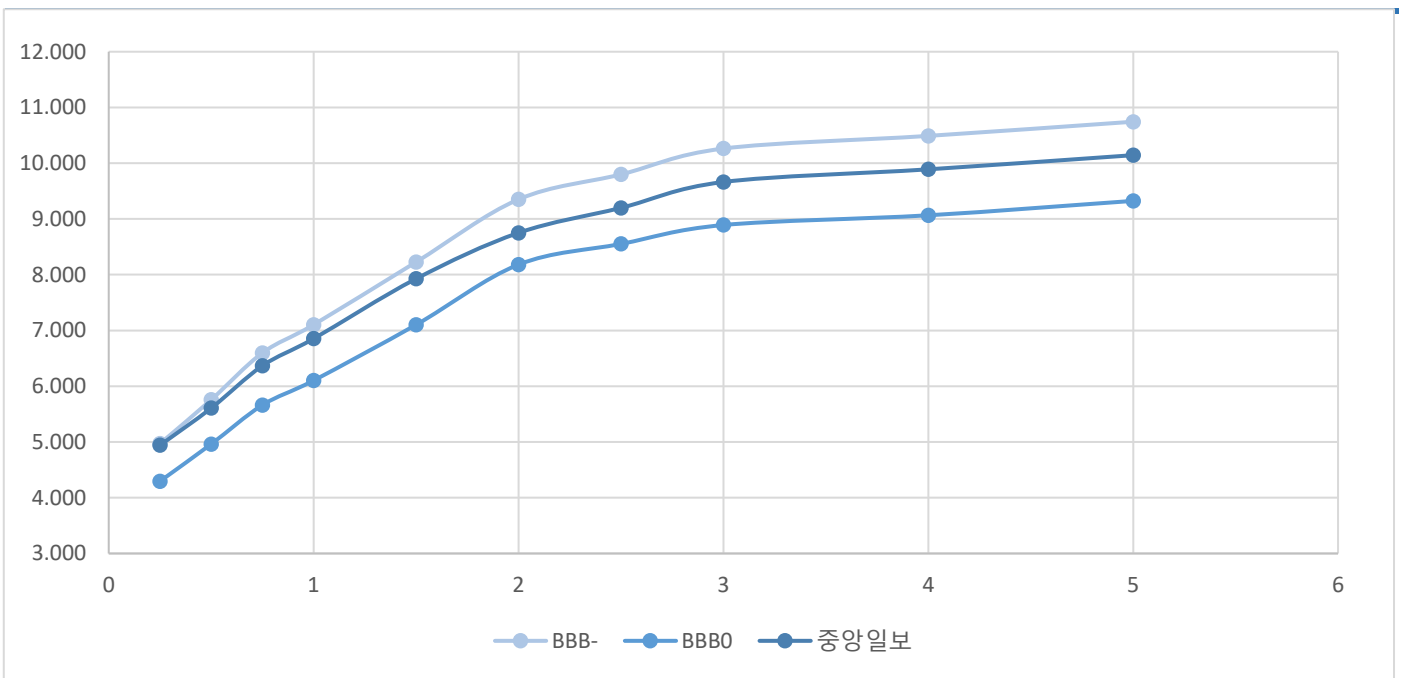
기업명	변경전	변경후	변경
에스엘엘중앙	BBB0	BBB-	하향

자료: 신용평가사(한국신용평가, NICE신용평가, 한국기업평가)

그림7-2. 신용등급 변경 발행사 KIS TERM



표11-2. 신용등급 변경 발행사 KIS TERM

(단위: %, 년)

구분	0.25	0.5	0.75	1	1.5	2	2.5	3	4	5
BBB-	4.970	5.757	6.597	7.103	8.227	9.351	9.799	10.263	10.490	10.744
BBB0	4.295	4.962	5.662	6.103	7.102	8.181	8.552	8.891	9.066	9.324
에스엘엘중앙	5.670	6.357	7.147	7.653	8.577	9.501	9.949	10.413	10.640	10.894

표12. 기준물 단가 변화표 (매매일 : 2026/06/10)

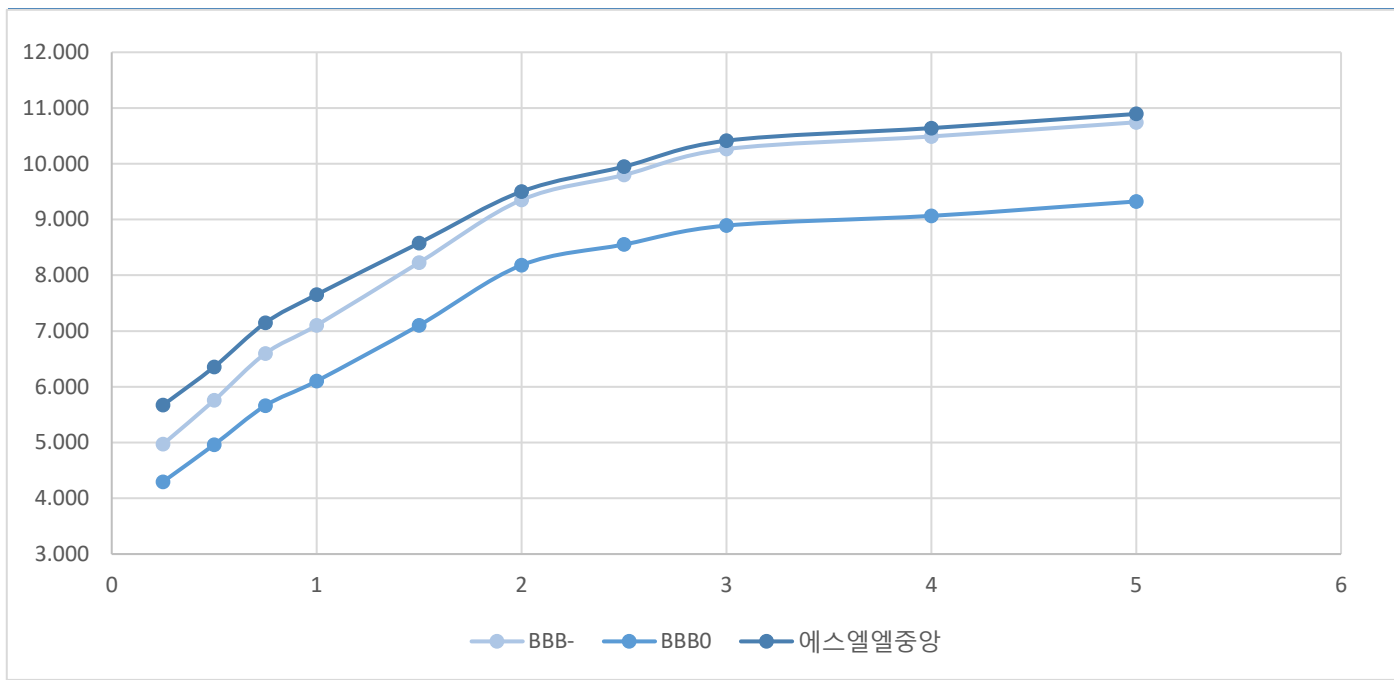
종목명	금리	6/12	차이	6/15	차이	종목명	금리	6/12	차이	6/15	차이	종목명	금리	6/12	차이	6/15	차이	종목명	금리	6/12	차이	6/15	차이
통당	3.745	10,010		10,013		국고25-4	3.715	9,722		9,724		국고25-10	3.790	9,756		9,759		국고25-3	3.950	9,609		9,612	
	3.750	10,009	1	10,012	1		3.720	9,721	1	9,724	0		3.795	9,754	2	9,757	2		3.955	9,607	2	9,610	2
	3.755	10,008	1	10,011	1		3.725	9,720	1	9,723	1		3.800	9,753	1	9,756	1		3.960	9,605	2	9,608	2
	3.760	10,007	1	10,010	1		3.730	9,719	1	9,722	1		3.805	9,752	1	9,755	1		3.965	9,604	1	9,607	1
	3.765	10,006	1	10,009	1		3.735	9,718	1	9,721	1		3.810	9,751	1	9,754	1		3.970	9,602	2	9,605	2
	3.770	10,005	1	10,008	1		3.740	9,717	1	9,720	1		3.815	9,750	1	9,753	1		3.975	9,600	2	9,603	2
	3.775	10,004	1	10,008	0		3.745	9,716	1	9,719	1		3.820	9,749	1	9,752	1		3.980	9,599	1	9,602	1
	3.780	10,004	0	10,007	1		3.750	9,715	1	9,718	1		3.825	9,748	1	9,751	1		3.985	9,597	2	9,600	2
○ KIS 민평	3.785	10,003	1	10,006	1	○ KIS 민평	3.755	9,714	1	9,717	1	○ KIS 민평	3.830	9,746	2	9,749	2	○ KIS 민평	3.990	9,595	2	9,598	2
	3.790	10,002	1	10,005	1		3.760	9,713	1	9,716	1		3.835	9,745	1	9,748	1		3.995	9,594	1	9,597	1
	3.795	10,001	1	10,004	1		3.765	9,712	1	9,715	1		3.840	9,744	1	9,747	1		4.000	9,592	2	9,595	2
	3.800	10,000	1	10,003	1		3.770	9,711	1	9,714	1		3.845	9,743	1	9,746	1		4.005	9,590	2	9,593	2
	3.805	9,999	1	10,002	1		3.775	9,710	1	9,713	1		3.850	9,742	1	9,745	1		4.010	9,589	1	9,592	1
	3.810	9,998	1	10,001	1		3.780	9,709	1	9,712	1		3.855	9,741	1	9,744	1		4.015	9,587	2	9,590	2
	3.815	9,997	1	10,001	0		3.785	9,708	1	9,711	1		3.860	9,739	2	9,742	2		4.020	9,585	2	9,588	2
	3.820	9,997	0	10,000	1		3.790	9,708	0	9,710	1		3.865	9,738	1	9,741	1		4.025	9,584	1	9,587	1
	3.825	9,996	1	9,999	1		3.795	9,707	1	9,710	0		3.870	9,737	1	9,740	1		4.030	9,582	2	9,585	2

종목명	금리	6/12	차이	6/15	차이	종목명	금리	6/12	차이	6/15	차이	종목명	금리	6/12	차이	6/15	차이	종목명	금리	6/12	차이	6/15	차이
국고25-8	3.985	9,488		9,491		국고26-3	4.030	9,804		9,808		국고25-5	4.185	8,842		8,845		국고25-11	4.217	9,251		9,254	
	3.990	9,486	2	9,489	2		4.035	9,802	2	9,806	2		4.190	8,838	4	8,841	4		4.222	9,247	4	9,250	4
	3.995	9,484	2	9,487	2		4.040	9,800	2	9,803	3		4.195	8,835	3	8,838	3		4.227	9,244	3	9,247	3
	4.000	9,482	2	9,485	2		4.045	9,798	2	9,801	2		4.200	8,831	4	8,834	4		4.232	9,240	4	9,243	4
	4.005	9,480	2	9,484	1		4.050	9,796	2	9,799	2		4.205	8,828	3	8,831	3		4.237	9,236	4	9,239	4
	4.010	9,479	1	9,482	2		4.055	9,794	2	9,797	2		4.210	8,824	4	8,827	4		4.242	9,233	3	9,236	3
	4.015	9,477	2	9,480	2		4.060	9,792	2	9,795	2		4.215	8,821	3	8,824	3		4.247	9,229	4	9,232	4
	4.020	9,475	2	9,478	2		4.065	9,790	2	9,793	2		4.220	8,817	4	8,820	4		4.252	9,225	4	9,228	4
○ KIS 민평	4.025	9,473	2	9,476	2	○ KIS 민평	4.070	9,788	2	9,791	2	○ KIS 민평	4.225	8,814	3	8,817	3	○ KIS 민평	4.257	9,221	4	9,225	3
	4.030	9,471	2	9,474	2		4.075	9,786	2	9,789	2		4.230	8,810	4	8,813	4		4.262	9,218	3	9,221	4
	4.035	9,469	2	9,472	2		4.080	9,783	3	9,787	2		4.235	8,807	3	8,810	3		4.267	9,214	4	9,217	4
	4.040	9,467	2	9,470	2		4.085	9,781	2	9,785	2		4.240	8,804	3	8,807	3		4.272	9,210	4	9,214	3
	4.045	9,466	1	9,469	1		4.090	9,779	2	9,782	3		4.245	8,800	4	8,803	4		4.277	9,207	3	9,210	4
	4.050	9,464	2	9,467	2		4.095	9,777	2	9,780	2		4.250	8,797	3	8,800	3		4.282	9,203	4	9,206	4
	4.055	9,462	2	9,465	2		4.100	9,775	2	9,778	2		4.255	8,793	4	8,796	4		4.287	9,199	4	9,203	3
	4.060	9,460	2	9,463	2		4.105	9,773	2	9,776	2		4.260	8,790	3	8,793	3		4.292	9,196	3	9,199	4
	4.065	9,458	2	9,461	2		4.110	9,771	2	9,774	2		4.265	8,786	4	8,789	4		4.297	9,192	4	9,195	4

표13. KIS자산평가 최종호가집계표 (매매일 : 2026/06/10)

잔존만기			통안증권							국고채						예보채					
년	월	일	휴일	종목명	잔액(조)	만기일	전일	당일	등락	종목명	잔액(조)	만기일	전일	당일	등락	종목명	잔액(조)	만기일	전일	당일	등락
0	0	1								재정2026-0100-0063	2.5	26-06-11	2.690	2.690	0.000						
0	0	6		(할)통안DC026-0616-0910	0.5	26-06-16	2.585	2.585	0.000												
0	0	6		통안DC026-0616-0910	0.5	26-06-16	2.585	2.585	0.000												
0	0	8								재정2026-0110-0063	2.5	26-06-18	2.670	2.670	0.000						
0	0	13		통안DC026-0623-0910	0.5	26-06-23	2.565	2.565	0.000												
0	0	13		(할)통안DC026-0623-0910	0.5	26-06-23	2.565	2.565	0.000												
0	0	15								재정2026-0120-0063	2.5	26-06-25	2.670	2.670	0.000						
0	0	20		통안DC026-0630-0910	0.5	26-06-30	2.515	2.515	0.000												
0	0	20		(할)통안DC026-0630-0910	0.5	26-06-30	2.515	2.515	0.000												
0	0	22		통안03200-2607-02	3.79	26-07-02	2.640	2.640	0.000	재정2026-0130-0063	2.5	26-07-02	2.670	2.670	0.000						
0	0	27		(할)통안DC026-0707-0910	0.5	26-07-07	2.550	2.550	0.000												
0	0	27		통안DC026-0707-0910	0.5	26-07-07	2.550	2.550	0.000												
0	0	29		통안02280-2607-01	0.78	26-07-09	2.680	2.680	0.000	재정2026-0140-0063	2.5	26-07-09	2.640	2.640	0.000						
0	1	0								외평채권02250-2607(25-7)	1.18	26-07-10	2.520	2.520	0.000						
0	1	4		통안DC026-0714-0910	0.5	26-07-14	2.545	2.545	0.000												
0	1	4		(할)통안DC026-0714-0910	0.5	26-07-14	2.545	2.545	0.000												
0	1	6								재정2026-0150-0063	2.5	26-07-16	2.710	2.710	0.000						
0	1	11		(할)통안DC026-0721-0910	0.5	26-07-21	2.530	2.530	0.000												
0	1	11		통안DC026-0721-0910	0.5	26-07-21	2.530	2.530	0.000												
0	1	13								재정2026-0160-0063	2.5	26-07-23	2.700	2.700	0.000						
0	1	18		통안DC026-0728-0910	0.5	26-07-28	2.535	2.535	0.000												
0	1	18		(할)통안DC026-0728-0910	0.5	26-07-28	2.535	2.535	0.000												
0	1	20								재정2026-0170-0063	2.48	26-07-30	2.730	2.730	0.000						
0	1	24		(할)통안DC026-0803-0910	0.6	26-08-03	2.555	2.555	0.000												
0	1	24		통안DC026-0803-0910	0.6	26-08-03	2.555	2.555	0.000												
0	1	28								재정2026-0180-0063	1	26-08-07	2.780	2.780	0.000						
0	2	0								외평채권02250-2608(25-8)	1	26-08-10	2.505	2.505	0.000						
0	2	1		(할)통안DC026-0811-0910	0.5	26-08-11	2.615	2.615	0.000												
0	2	1		통안DC026-0811-0910	0.5	26-08-11	2.615	2.615	0.000												
0	2	3								재정2026-0190-0063	0	26-08-13	0.000	2.800	2.800						
0	2	8		(할)통안DC026-0818-0910	0.5	26-08-18	2.595	2.595	0.000												
0	2	8		통안DC026-0818-0910	0.5	26-08-18	2.595	2.595	0.000												
0	2	16		통안DC026-0826-0910	0.5	26-08-26	2.640	2.640	0.000												
0	2	16		(할)통안DC026-0826-0910	0.5	26-08-26	2.640	2.640	0.000												

0	2	22		통안DC026-0901-0910	0.5	26-09-01	2.660	2.660	0.000												
0	2	22		(할)통안DC026-0901-0910	0.5	26-09-01	2.660	2.660	0.000												
0	2	24		통안04000-2609-03	4.46	26-09-03	2.680	2.680	0.000												
0	2	29		(할)통안DC026-0908-0910	0.5	26-09-08	2.670	2.670	0.000												
0	2	29		통안DC026-0908-0910	0.5	26-09-08	2.670	2.670	0.000												
0	2	30		통안02270-2609-01	0.78	26-09-09	2.695	2.695	0.000												
				3M			2.640	2.640	0.000	3M			2.640	2.750	0.110	3M			2.819	2.819	0.000
0	3	0								외평채권02250-2609(25-9)	1.2	26-09-10	2.510	2.510	0.000						
0	3	0								국고02875-2609(국고24-9)	5.2	26-09-10	2.750	2.750	0.000						
0	3	0								국고01750-2609(국고21-7)	11.41	26-09-10	2.750	2.750	0.000						
0	3	22		통안02800-2610-02	3.84	26-10-02	2.750	2.750	0.000												
0	4	0	토-2							외평채권02375-2610(25-10)	0.92	26-10-10	2.637	2.637	0.000						
0	4	30		통안02540-2611-01	0.89	26-11-09	2.805	2.805	0.000												
0	5	0								외평채권02500-2611(25-11)	0.9	26-11-10	2.675	2.675	0.000						
				6M			2.750	2.750	0.000	6M			2.750	2.990	0.240	6M			3.023	3.033	0.010
0	6	0								국고01500-2612(국고16-8)	12.64	26-12-10	2.990	2.990	0.000						
0	6	0								국고03875-2612(국고23-10)	12.6	26-12-10	2.990	2.990	0.000						
0	6	0								외평채권02500-2612(25-12)	0.4	26-12-10	2.710	2.710	0.000						
0	6	23	토-2	통안02700-2701-02	4.9	27-01-02	2.870	2.860	-0.010												
0	6	30	토-1	통안02550-2701-01	0.92	27-01-09	2.900	2.890	-0.010												
0	7	0	일+1							외평채권02750-2701(26-1)	1.3	27-01-10	2.820	2.820	0.000						
0	8	0								외평채권02750-2702(26-2)	1.32	27-02-10	2.850	2.850	0.000						
0	8	21		통안03430-2703-03	5.28	27-03-03	2.855	2.845	-0.010												
0	8	27		통안02700-2703-01	0.9	27-03-09	2.972	2.962	-0.010												
				9M			2.870	2.860	-0.010	9M			2.990	3.260	0.270	9M			3.246	3.281	0.035
0	9	0								외평채권02875-2703(26-3)	1.25	27-03-10	2.990	2.990	0.000						
0	9	0								국고05250-2703(국고07-3)	5.18	27-03-10	3.260	3.260	0.000						
0	9	0								국고02375-2703(국고22-1)	15.5	27-03-10	3.260	3.260	0.000						
0	9	0								국고02625-2703(국고25-1)	13.84	27-03-10	3.260	3.260	0.000						
0	9	23		통안02620-2704-02	4.49	27-04-02	3.075	3.055	-0.020												
0	10	0	토-1							외평채권03000-2704(26-4)	0.8	27-04-10	3.030	3.030	0.000						
0	10	29	일+1	통안02900-2705-01	0.31	27-05-09	3.065	3.045	-0.020												
0	11	0								외평채권03250-2705(26-5)	1.2	27-05-10	3.250	3.250	0.000						
				1Y			3.075	3.055	-0.020	1Y			3.260	3.415	0.155	1Y			3.547	3.537	-0.010
1	0	0								국고03250-2706(국고24-4)	13.2	27-06-10	3.440	3.415	-0.025						
1	0	0								국고02125-2706(국고17-3)	12.02	27-06-10	3.440	3.415	-0.025						
1	0	22		통안02400-2707-02	8.68	27-07-02	3.395	3.380	-0.015												
1	2	24		통안02940-2709-03	6.46	27-09-03	3.320	3.310	-0.010												
				1.25Y						1.25Y						1.25Y					

				25Y					25Y			4.340	4.360	0.020	25Y			4.509	4.529	0.020
25	9	0	일+1						국고02500-5203(국고22-2)	28.39	52-03-10	4.342	4.365	0.023						
26	3	0							국고03125-5209(국고22-9)	16.69	52-09-10	4.337	4.365	0.028						
26	9	0							국고03250-5303(국고23-2)	29.21	53-03-10	4.335	4.357	0.022						
27	3	0							국고03625-5309(국고23-7)	19.13	53-09-10	4.325	4.347	0.022						
27	9	0							국고03250-5403(국고24-2)	30.24	54-03-10	4.302	4.327	0.025						
28	3	0							국고02750-5409(국고24-8)	20.86	54-09-10	4.295	4.320	0.025						
28	9	0							국고02625-5503(국고25-2)	41.97	55-03-10	4.297	4.322	0.025						
29	3	0							국고02625-5509(국고25-7)	27.09	55-09-10	4.287	4.312	0.025						
29	9	0							국고03500-5603(국고26-2)	23.06	56-03-10	4.285	4.310	0.025						
				30Y					30Y			4.285	4.310	0.025	30Y			4.438	4.463	0.025
				35Y					35Y			4.302	4.327	0.025	35Y			4.475	4.500	0.025
				40Y					40Y			4.282	4.307	0.025	40Y			4.490	4.515	0.025
40	3	0							국고01500-6609(국고16-9)	2.18	66-09-10	4.222	4.250	0.028						
42	3	0							국고02000-6809(국고18-8)	7.51	68-09-10	4.210	4.245	0.035						
44	3	0							국고01625-7009(국고20-10)	9.22	70-09-10	4.205	4.240	0.035						
				45Y					45Y			4.207	4.242	0.035	45Y			4.431	4.466	0.035
46	3	0	토-1						국고03500-7209(국고22-12)	8.83	72-09-10	4.217	4.257	0.040						
48	3	0							국고02750-7409(국고24-11)	14.09	74-09-10	4.220	4.260	0.040						
				50Y					50Y			4.220	4.260	0.040	50Y			4.471	4.511	0.040