

PART 1 금리추이
표1. 국내 금리 추이

(단위: %, bp)

국내금리	06/09	전일 대비	전월 대비
통안 2Y	3.810	-7.5	54.5
국고 3Y	3.860	-7.0	49.5
국고 10Y	4.272	-7.3	57.5
국고 30Y	4.285	-4.5	71.5
CD 91D	2.910	-1.0	8.0
CP 91D	3.100	1.0	4.0
Call	2.640	6.0	10.0

표2. 해외 금리 추이

(단위: %, bp)

국내금리	06/09	전일 대비	전월 대비
미국 2Y	4.148	-4.4	38.3
미국 5Y	4.275	-4.4	37.7
미국 10Y	4.550	-2.5	26.5
독일 2Y	2.691	-3.4	17.1
독일 10Y	3.059	-0.4	6.3
일본 10Y	2.673	-5.0	27.0
중국 10Y	1.732	0.8	0.0

표3. 크레딧 YTM

(단위: %, bp)

구분		금일 YTM (06/09)				전일 대비 (06/08)			
		1Y	3Y	5Y	10Y	1Y	3Y	5Y	10Y
특수채	AAA	3.604	4.170	4.333	4.460	1.0	-5.0	-8.0	-7.3
은행채	산금/중금	3.563	4.092	4.345	4.625	0.0	-5.0	-8.0	-7.3
	AAA	3.610	4.180	4.383	4.728	0.0	-5.0	-8.0	-7.3
금융채	AA+	3.761	4.377	4.497	5.649	-1.0	-5.5	-7.0	-7.3
	AA0	3.779	4.462	4.668	5.829	-1.0	-5.5	-7.0	-7.3
	AA-	3.845	4.544	4.759	6.036	-1.0	-5.5	-7.0	-7.3
회사채	AAA	3.633	4.299	4.432	4.783	-1.5	-7.0	-8.0	-7.3
	AA+	3.738	4.404	4.528	5.076	-1.5	-6.0	-8.0	-7.3
	AA0	3.764	4.439	4.596	5.415	-1.5	-6.0	-8.0	-7.3
	AA-	3.802	4.483	4.697	5.781	-1.5	-6.0	-8.0	-7.3

표4. 크레딧 스프레드

(단위: %, bp)

구분		금일 스프레드 (06/09)				전일 대비 (06/08)			
		1Y	3Y	5Y	10Y	1Y	3Y	5Y	10Y
특수채	AAA	0.529	0.310	0.233	0.188	4.5	2.0	0.0	0.0
은행채	산금/중금	0.488	0.232	0.245	0.353	3.5	2.0	0.0	0.0
	AAA	0.535	0.320	0.283	0.456	3.5	2.0	0.0	0.0
금융채	AA+	0.686	0.517	0.397	1.377	2.5	1.5	1.0	0.0
	AA0	0.704	0.602	0.568	1.557	2.5	1.5	1.0	0.0
	AA-	0.770	0.684	0.659	1.764	2.5	1.5	1.0	0.0
회사채	AAA	0.558	0.439	0.332	0.511	2.0	0.0	0.0	0.0
	AA+	0.663	0.544	0.428	0.804	2.0	1.0	0.0	0.0
	AA0	0.689	0.579	0.496	1.143	2.0	1.0	0.0	0.0
	AA-	0.727	0.623	0.597	1.509	2.0	1.0	0.0	0.0

표5. CD/CP YTM

(단위: %, bp)

구분		금일 YTM (06/09)					전일 대비 (06/08)				
		7D	1M	3M	6M	1Y	7D	1M	3M	6M	1Y
CD	AAA	2.64	2.75	2.91	2.93	2.93	0.0	0.0	-1.0	0.0	0.0
	AA+	2.67	2.79	2.93	2.97	3.00	0.0	0.0	0.0	0.0	0.0
CP	A1	2.77	2.91	3.10	3.18	3.20	1.0	1.0	1.0	1.0	1.0
	A2+	2.86	3.01	3.20	3.31	3.34	1.0	1.0	1.0	1.0	1.0
	A3+	2.93	3.15	3.38	3.50	3.56	0.0	0.0	0.0	0.0	0.0

PART 2 발행.만기/유통
표6. 금일 발행 내역

(단위: %, 억원)

섹터	종목명	발행일	만기일	만기	이자지급	쿠폰	발행 SP	발행액	ESG*	등급
특수채	공급망안정화기금2606라-이표-3	2026-06-09	2029-06-09	3	이표	4.100	절대금리	2,400		
특수채	국가철도공단채권450	2026-06-09	2029-06-08	3	이표	4.324	민평+9.0bp	800		AAA
특수채	토지주택채권607	2026-06-09	2036-06-09	10	이표	4.530	민평+1.3bp	1,600		AAA
통안채	통안DC026-0908-0910	2026-06-09	2026-09-08	0.25	할인	2.665	-	5,000		
은행채	신한은행30-06-이-4M-A(변동)	2026-06-09	2026-10-09	0.33	FRN	2.950	-	5,000		AAA
은행채	국민은행4606이(01)5M변-09	2026-06-09	2026-11-09	0.42	FRN	2.940	-	4,000		AAA
은행채	기업은행(신)2606이2A-09	2026-06-09	2028-06-09	2	이표	4.030	민평0.4bp	2,800		AAA
은행채	기업은행(신)2606할1A-09	2026-06-09	2027-06-09	1	할인	3.460	민평-11.1bp	2,500		AAA
은행채	산금26신이0206-0609-1	2026-06-09	2028-12-09	2.5	이표	4.070	민평+3.8bp	1,400		AAA
은행채	한국수출입금융2606라-이표-3	2026-06-09	2029-06-09	3	이표	4.100	민평-3.8bp	1,900		AAA
금융채	하나카드303-1	2026-06-09	2028-06-09	2	이표	4.262	민평-4.0bp	400		AA0
금융채	하나카드303-2	2026-06-09	2028-09-01	2.23	이표	4.274	민평-3.0bp	1,000		AA0
금융채	신한캐피탈529-1	2026-06-09	2027-07-09	1.08	이표	3.799	민평-3.0bp	400		AA-
금융채	신한캐피탈529-2	2026-06-09	2028-06-08	2	이표	4.297	민평-4.0bp	200		AA-
금융채	신한캐피탈529-3	2026-06-09	2028-06-09	2	이표	4.297	민평-4.0bp	300		AA-
금융채	신한캐피탈529-4	2026-06-09	2028-07-07	2.08	이표	4.298	민평-4.0bp	500		AA-
금융채	우리금융캐피탈548-1	2026-06-09	2027-05-07	0.91	이표	3.664	민평-3.0bp	300		AA-
금융채	우리금융캐피탈548-2	2026-06-09	2028-06-09	2	이표	4.301	민평-4.0bp	600		AA-
금융채	우리금융캐피탈548-3	2026-06-09	2028-07-07	2.08	이표	4.302	민평-4.0bp	500		AA-
금융채	우리금융캐피탈548-4	2026-06-09	2028-08-09	2.17	이표	4.304	민평-4.0bp	300		AA-
금융채	우리금융캐피탈548-5	2026-06-09	2029-06-08	3	이표	4.424	민평-5.0bp	300		AA-
금융채	BNK캐피탈391-1	2026-06-09	2027-06-09	1	이표	3.830	민평-1.0bp	500		AA-
금융채	BNK캐피탈391-2	2026-06-09	2028-02-08	1.66	이표	4.176	민평-4.0bp	100		AA-
금융채	BNK캐피탈391-3	2026-06-09	2028-02-09	1.67	FRN	4.176	-	800		AA-
금융채	BNK캐피탈391-4	2026-06-09	2028-05-09	1.92	이표	4.320	민평-4.0bp	300		AA-
금융채	BNK캐피탈391-5	2026-06-09	2028-07-10	2.09	이표	4.370	민평-4.0bp	300		AA-
금융채	아이엠캐피탈152-1	2026-06-09	2028-01-07	1.58	이표	4.166	민평-3.0bp	200		AA-
금융채	아이엠캐피탈152-2	2026-06-09	2028-04-07	1.83	이표	4.304	민평-5.0bp	300		AA-
금융채	아이엠캐피탈152-3	2026-06-09	2028-06-09	2	이표	4.390	민평-7.0bp	300		AA-
금융채	아이엠캐피탈152-4	2026-06-09	2028-07-07	2.08	이표	4.398	민평-7.0bp	400		AA-
회사채	DB손보신증자분증권 4	2026-06-09	2056-06-09	30	이표	5.300	-	4,100		AA0
MBS	주택금융공사MBS 2026-12(1-1)(사)	2026-06-09	2027-06-09	1	이표	3.590	-	614	S	AAA
MBS	주택금융공사MBS 2026-12(1-2)(사)	2026-06-09	2028-06-09	2	이표	4.086	-	1,700	S	AAA
MBS	주택금융공사MBS 2026-12(1-3)(사)	2026-06-09	2029-06-09	3	이표	4.176	-	1,800	S	AAA

*ESG : 녹색(Green), 사회(Social), 지배구조(Governance)

주) 선매출채권, ABS, 주관채, 파생상품 제외

표7. 만기 현황 (T+7)

(단위: %, 억원)

섹터	종목명	발행일	만기일	만기	이자지급	쿠폰	발행액	ESG*	등급
특수채	서울교통공사2024-4	2024-12-19	2026-06-19	1.5	이표	3.013	1,000		AAA
특수채	인천도시공사252	2025-06-19	2026-06-19	1	이표	2.443	700		AA+
특수채	서울교통공사2024-4	2024-12-19	2026-06-19	1.5	이표	3.013	1,000		AAA

*ESG : 녹색(Green), 사회(Social), 지배구조(Governance)

주) 선매출채권, ABS, 주관채, 파생상품 제외

은행채	기업은행(신)2306이3A-19	2023-06-19	2026-06-19	3	이표	3.92	2,300		AAA
금융채	현대캐피탈1983-3	2023-06-19	2026-06-19	3	이표	4.285	300		AA+
금융채	현대캐피탈2006-2	2023-12-19	2026-06-19	2.5	이표	3.895	200		AA+
금융채	현대캐피탈2019-2	2024-06-19	2026-06-19	2	이표	3.575	1,100		AA+
금융채	신한카드2177-1	2023-06-21	2026-06-19	2.99	이표	4.225	1,500		AA+
금융채	현대카드762-2	2019-06-19	2026-06-19	7	FRN	3.41	300		AA+
금융채	케이비국민카드382-1	2023-06-19	2026-06-19	3	이표	4.27	200		AA+
금융채	케이비국민카드407-1	2024-06-19	2026-06-19	2	이표	3.574	300		AA+
금융채	산은캐피탈709-4	2023-06-20	2026-06-19	3	이표	4.461	600		AA-
금융채	산은캐피탈739-1	2024-06-21	2026-06-19	1.99	이표	3.541	700		AA-
금융채	케이비캐피탈546-3	2024-10-21	2026-06-19	1.66	이표	3.319	500		AA-
금융채	아이비케이캐피탈305-2	2024-06-21	2026-06-19	1.99	이표	3.502	300		AA-
금융채	미래에셋캐피탈104-2	2024-04-19	2026-06-19	2.17	이표	4.013	100		AA-
금융채	아이엠캐피탈110-2	2023-12-21	2026-06-19	2.49	이표	4.565	100		AA-
금융채	아이엠캐피탈117-1	2024-06-21	2026-06-19	1.99	이표	4.027	200		AA-
회사채	신한금융지주158	2023-06-19	2026-06-19	3	이표	4.186	1,000		AAA
회사채	KB금융지주38-1	2019-06-19	2026-06-19	7	이표	1.727	800		AAA
회사채	신한투자증권2306-2	2023-06-19	2026-06-19	3	이표	4.439	600		AA0
회사채	쌍용씨앤이326-1	2024-06-21	2026-06-19	1.99	이표	5.083	700		A-

표8. 섹터별 당일 유통 랭킹 TOP 3

(단위: 억원)

섹터	종목코드	종목명	거래량
국고채	KR103503GG37	국고03375-3103(국고26-3)	33,566
국고채	KR103501GFC3	국고02750-2812(국고25-10)	31,860
국고채	KR103501GF63	국고02250-2806(국고25-4)	26,280
지역개발	KR2044022G45	경기지역개발26-04	201
지역개발	KR2001024G68	서울도시철도26-06	19
지역개발	KR2044022G60	경기지역개발26-06	15
특수채	KR380808GG66	공급망안정화기금2606라-이표-3	4,600
특수채	KR356102G522	토지주택채권298	4,100
특수채	KR352702GG62	국가철도공단채권450	3,000
통안채	KR310101GG42	통안03420-2804-02	15,700
통안채	KR310102GD93	통안04000-2609-03	2,500
통안채	KR310102GG33	통안03340-2903-03	2,100
은행채	KR310505GG69	기업은행(신)2606이2A-09	5,800
은행채	KR310212GG55	산금26신이0200-0527-1	5,400
은행채	KR310201AFC2	산금25신할0006-1215-1	4,500
금융채	KR6079316F19	JB 우리캐피탈530-1	2,100
금융채	KR6032713E75	신한카드2225-1	1,400
금융채	KR6169375G31	메리츠캐피탈294-5	1,400
회사채	KR6008671G40	신한투자증권2604-1	900
회사채	KR6004173D60	신세계140-2	800
회사채	KR6064312F56	한국남부발전79-2	700

주) 옵션, FRN, 파생상품 제외

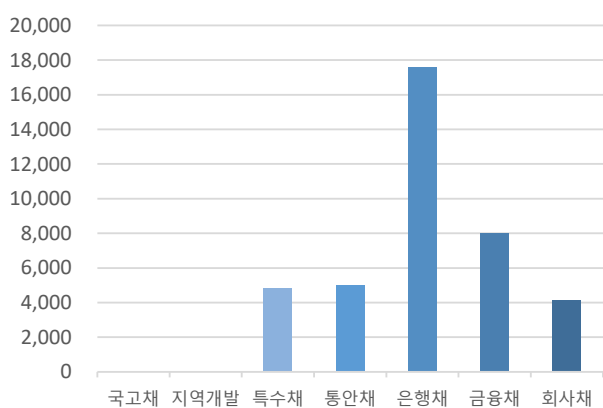
그림1. 크레딧 섹터별 당일 발행액 (단위: 억원)

자료: KIS자산평가

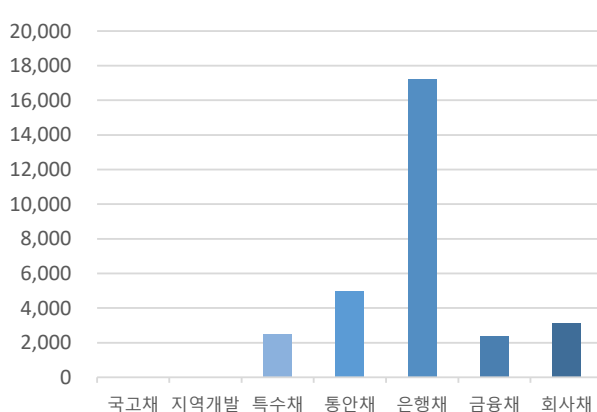
그림2. 크레딧 섹터별 당일 만기액 (단위: 억원)

자료: KIS자산평가

PART 3 주요채권지수

표9. 주요채권지수

구분	한경- KIS-Reuters				KOBIS30	KOBIS120
	종합	국공채	금융채	회사채		
당일지수	269.4023	268.2862	260.9788	305.9697	239.1586	254.1124
전일대비	0.7917	1.1031	0.1489	0.4117	0.0781	0.2846
평균듀레이션	5.2477	7.2221	1.3863	2.3043	0.9787	1.8491

그림3. 일일변동추이(채권종류)

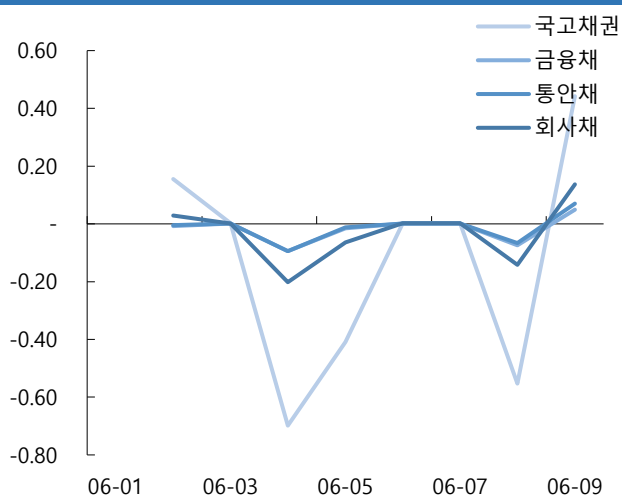

자료: KIS자산평가

그림4. 일일변동추이(잔존만기)

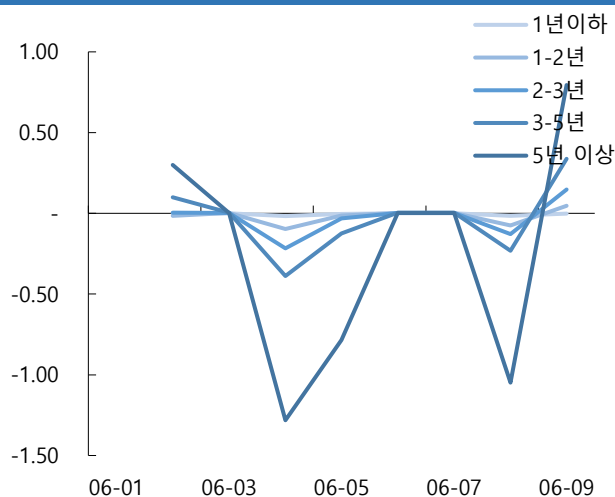

자료: KIS자산평가

그림5. 기간별수익률(채권종류)

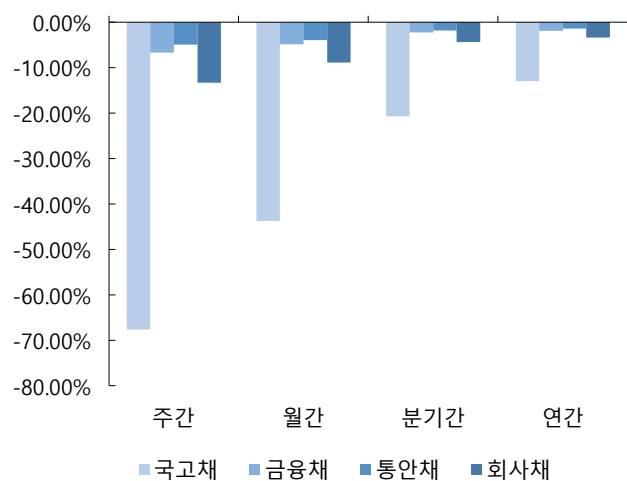

자료: KIS자산평가

그림6. 기간별수익률(잔존만기)

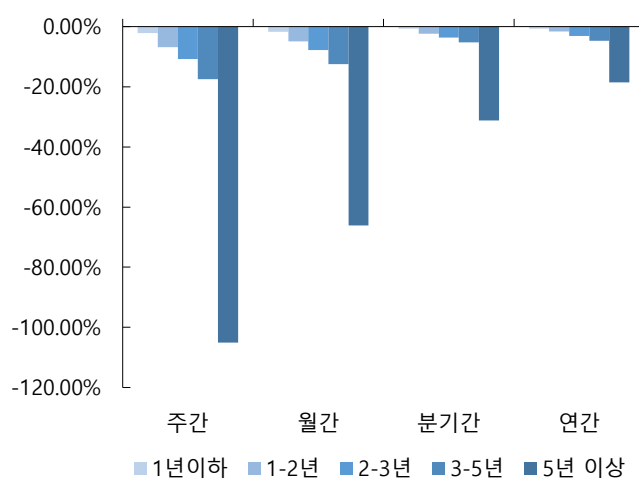

자료: KIS자산평가

표12. 기준물 단가 변화표 (매매일 : 2026/06/09)

종목명	금리	6/11	차이	6/12	차이	종목명	금리	6/11	차이	6/12	차이	종목명	금리	6/11	차이	6/12	차이	종목명	금리	6/11	차이	6/12	차이
통당	3.770	10,004		10,005		국고25-4	3.755	9,713		9,714		국고25-10	3.820	9,748		9,749		국고25-3	3.972	9,600		9,601	
	3.775	10,003	1	10,004	1		3.760	9,712	1	9,713	1		3.825	9,747	1	9,748	1		3.977	9,599	1	9,600	1
	3.780	10,003	0	10,004	0		3.765	9,711	1	9,712	1		3.830	9,745	2	9,746	2		3.982	9,597	2	9,598	2
	3.785	10,002	1	10,003	1		3.770	9,710	1	9,711	1		3.835	9,744	1	9,745	1		3.987	9,595	2	9,596	2
	3.790	10,001	1	10,002	1		3.775	9,709	1	9,710	1		3.840	9,743	1	9,744	1		3.992	9,594	1	9,595	1
	3.795	10,000	1	10,001	1		3.780	9,708	1	9,709	1		3.845	9,742	1	9,743	1		3.997	9,592	2	9,593	2
	3.800	9,999	1	10,000	1		3.785	9,707	1	9,708	1		3.850	9,741	1	9,742	1		4.002	9,590	2	9,591	2
	3.805	9,998	1	9,999	1		3.790	9,707	0	9,708	0		3.855	9,740	1	9,741	1		4.007	9,589	1	9,590	1
○ KIS 민평	3.810	9,997	1	9,998	1	○ KIS 민평	3.795	9,706	1	9,707	1	○ KIS 민평	3.860	9,738	2	9,739	2	○ KIS 민평	4.012	9,587	2	9,588	2
	3.815	9,996	1	9,997	1		3.800	9,705	1	9,706	1		3.865	9,737	1	9,738	1		4.017	9,585	2	9,586	2
	3.820	9,996	0	9,997	0		3.805	9,704	1	9,705	1		3.870	9,736	1	9,737	1		4.022	9,584	1	9,585	1
	3.825	9,995	1	9,996	1		3.810	9,703	1	9,704	1		3.875	9,735	1	9,736	1		4.027	9,582	2	9,583	2
	3.830	9,994	1	9,995	1		3.815	9,702	1	9,703	1		3.880	9,734	1	9,735	1		4.032	9,580	2	9,581	2
	3.835	9,993	1	9,994	1		3.820	9,701	1	9,702	1		3.885	9,733	1	9,734	1		4.037	9,579	1	9,580	1
	3.840	9,992	1	9,993	1		3.825	9,700	1	9,701	1		3.890	9,731	2	9,732	2		4.042	9,577	2	9,578	2
	3.845	9,991	1	9,992	1		3.830	9,699	1	9,700	1		3.895	9,730	1	9,731	1		4.047	9,575	2	9,576	2
	3.850	9,990	1	9,991	1		3.835	9,698	1	9,699	1		3.900	9,729	1	9,730	1		4.052	9,574	1	9,575	1

종목명	금리	6/11	차이	6/12	차이	종목명	금리	6/11	차이	6/12	차이	종목명	금리	6/11	차이	6/12	차이	종목명	금리	6/11	차이	6/12	차이
국고25-8	4.020	9,474		9,475		국고26-3	4.060	9,791		9,792		국고25-5	4.195	8,834		8,835		국고25-11	4.232	9,239		9,240	
	4.025	9,472	2	9,473	2		4.065	9,789	2	9,790	2		4.200	8,830	4	8,831	4		4.237	9,235	4	9,236	4
	4.030	9,470	2	9,471	2		4.070	9,787	2	9,788	2		4.205	8,827	3	8,828	3		4.242	9,232	3	9,233	3
	4.035	9,468	2	9,469	2		4.075	9,784	3	9,786	2		4.210	8,823	4	8,824	4		4.247	9,228	4	9,229	4
	4.040	9,466	2	9,467	2		4.080	9,782	2	9,783	3		4.215	8,820	3	8,821	3		4.252	9,224	4	9,225	4
	4.045	9,464	2	9,466	1		4.085	9,780	2	9,781	2		4.220	8,816	4	8,817	4		4.257	9,220	4	9,221	4
	4.050	9,463	1	9,464	2		4.090	9,778	2	9,779	2		4.225	8,813	3	8,814	3		4.262	9,217	3	9,218	3
	4.055	9,461	2	9,462	2		4.095	9,776	2	9,777	2		4.230	8,809	4	8,810	4		4.267	9,213	4	9,214	4
○ KIS 민평	4.060	9,459	2	9,460	2	○ KIS 민평	4.100	9,774	2	9,775	2	○ KIS 민평	4.235	8,806	3	8,807	3	○ KIS 민평	4.272	9,209	4	9,210	4
	4.065	9,457	2	9,458	2		4.105	9,772	2	9,773	2		4.240	8,803	3	8,804	3		4.277	9,206	3	9,207	3
	4.070	9,455	2	9,456	2		4.110	9,770	2	9,771	2		4.245	8,799	4	8,800	4		4.282	9,202	4	9,203	4
	4.075	9,453	2	9,454	2		4.115	9,768	2	9,769	2		4.250	8,796	3	8,797	3		4.287	9,198	4	9,199	4
	4.080	9,451	2	9,452	2		4.120	9,766	2	9,767	2		4.255	8,792	4	8,793	4		4.292	9,195	3	9,196	3
	4.085	9,450	1	9,451	1		4.125	9,763	3	9,765	2		4.260	8,789	3	8,790	3		4.297	9,191	4	9,192	4
	4.090	9,448	2	9,449	2		4.130	9,761	2	9,762	3		4.265	8,785	4	8,786	4		4.302	9,187	4	9,188	4
	4.095	9,446	2	9,447	2		4.135	9,759	2	9,760	2		4.270	8,782	3	8,783	3		4.307	9,184	3	9,185	3
	4.100	9,444	2	9,445	2		4.140	9,757	2	9,758	2		4.275	8,778	4	8,779	4		4.312	9,180	4	9,181	4

표13. KIS자산평가 최종호가집계표 (매매일 : 2026/06/09)

잔존만기			통안증권						국고채						예보채						
년	월	일	휴일	종목명	잔액(조)	만기일	전일	당일	등락	종목명	잔액(조)	만기일	전일	당일	등락	종목명	잔액(조)	만기일	전일	당일	등락
0	0	1								외평채권02375-2606(25-6)	1.63	26-06-10	2.560	2.560	0.000						
0	0	1								국고03125-2606(국고23-4)	9.29	26-06-10	2.640	2.640	0.000						
0	0	1								국고01875-2606(국고16-3)	10.47	26-06-10	2.640	2.640	0.000						
0	0	2								재정2026-0100-0063	2.5	26-06-11	2.690	2.690	0.000						
0	0	7		통안DC026-0616-0910	0.5	26-06-16	2.585	2.585	0.000												
0	0	7		(할)통안DC026-0616-0910	0.5	26-06-16	2.585	2.585	0.000												
0	0	9								재정2026-0110-0063	2.5	26-06-18	2.670	2.670	0.000						
0	0	14		(할)통안DC026-0623-0910	0.5	26-06-23	2.565	2.565	0.000												
0	0	14		통안DC026-0623-0910	0.5	26-06-23	2.565	2.565	0.000												
0	0	16								재정2026-0120-0063	2.5	26-06-25	2.670	2.670	0.000						
0	0	21		통안DC026-0630-0910	0.5	26-06-30	2.515	2.515	0.000												
0	0	21		(할)통안DC026-0630-0910	0.5	26-06-30	2.515	2.515	0.000												
0	0	23		통안03200-2607-02	3.79	26-07-02	2.640	2.640	0.000	재정2026-0130-0063	2.5	26-07-02	2.670	2.670	0.000						
0	0	28		(할)통안DC026-0707-0910	0.5	26-07-07	2.550	2.550	0.000												
0	0	28		통안DC026-0707-0910	0.5	26-07-07	2.550	2.550	0.000												
0	1	0		통안02280-2607-01	0.78	26-07-09	2.680	2.680	0.000	재정2026-0140-0063	2.5	26-07-09	2.640	2.640	0.000						
0	1	1								외평채권02250-2607(25-7)	1.18	26-07-10	2.520	2.520	0.000						
0	1	5		통안DC026-0714-0910	0.5	26-07-14	2.545	2.545	0.000												
0	1	5		(할)통안DC026-0714-0910	0.5	26-07-14	2.545	2.545	0.000												
0	1	7								재정2026-0150-0063	2.5	26-07-16	2.710	2.710	0.000						
0	1	12		(할)통안DC026-0721-0910	0.5	26-07-21	2.530	2.530	0.000												
0	1	12		통안DC026-0721-0910	0.5	26-07-21	2.530	2.530	0.000												
0	1	14								재정2026-0160-0063	2.5	26-07-23	2.700	2.700	0.000						
0	1	19		통안DC026-0728-0910	0.5	26-07-28	2.535	2.535	0.000												
0	1	19		(할)통안DC026-0728-0910	0.5	26-07-28	2.535	2.535	0.000												
0	1	21								재정2026-0170-0063	2.48	26-07-30	2.730	2.730	0.000						
0	1	25		(할)통안DC026-0803-0910	0.6	26-08-03	2.555	2.555	0.000												
0	1	25		통안DC026-0803-0910	0.6	26-08-03	2.555	2.555	0.000												
0	1	29								재정2026-0180-0063	1	26-08-07	2.780	2.780	0.000						
0	2	1								외평채권02250-2608(25-8)	1	26-08-10	2.505	2.505	0.000						
0	2	2		(할)통안DC026-0811-0910	0.5	26-08-11	2.615	2.615	0.000												
0	2	2		통안DC026-0811-0910	0.5	26-08-11	2.615	2.615	0.000												
0	2	9		통안DC026-0818-0910	0.5	26-08-18	2.595	2.595	0.000												
0	2	9		(할)통안DC026-0818-0910	0.5	26-08-18	2.595	2.595	0.000												

0	2	17		(할)통안DC026-0826-0910	0.5	26-08-26	2.640	2.640	0.000												
0	2	17		통안DC026-0826-0910	0.5	26-08-26	2.640	2.640	0.000												
0	2	23		통안DC026-0901-0910	0.5	26-09-01	2.660	2.660	0.000												
0	2	23		(할)통안DC026-0901-0910	0.5	26-09-01	2.660	2.660	0.000												
0	2	25		통안04000-2609-03	4.46	26-09-03	2.680	2.680	0.000												
0	2	30		(할)통안DC026-0908-0910	0	26-09-08	2.670	2.670	0.000												
0	2	30		통안DC026-0908-0910	0	26-09-08	2.670	2.670	0.000												
				3M			2.640	2.640	0.000	3M			2.640	2.640	0.000	3M			2.819	2.819	0.000
0	3	0		통안02270-2609-01	0.78	26-09-09	2.695	2.695	0.000												
0	3	1								외평채권02250-2609(25-9)	1.2	26-09-10	2.510	2.510	0.000						
0	3	1								국고01750-2609(국고21-7)	11.41	26-09-10	2.750	2.750	0.000						
0	3	1								국고02875-2609(국고24-9)	5.2	26-09-10	2.750	2.750	0.000						
0	3	23		통안02800-2610-02	3.84	26-10-02	2.750	2.750	0.000												
0	4	1	토-2							외평채권02375-2610(25-10)	0.92	26-10-10	2.637	2.637	0.000						
0	5	0		통안02540-2611-01	0.89	26-11-09	2.805	2.805	0.000												
0	5	1								외평채권02500-2611(25-11)	0.9	26-11-10	2.675	2.675	0.000						
				6M			2.750	2.750	0.000	6M			2.750	2.750	0.000	6M			3.013	3.023	0.010
0	6	1								외평채권02500-2612(25-12)	0.4	26-12-10	2.710	2.710	0.000						
0	6	1								국고01500-2612(국고16-8)	12.64	26-12-10	2.990	2.990	0.000						
0	6	1								국고03875-2612(국고23-10)	12.6	26-12-10	2.990	2.990	0.000						
0	6	24	토-2	통안02700-2701-02	4.9	27-01-02	2.880	2.870	-0.010												
0	7	0	토-1	통안02550-2701-01	0.92	27-01-09	2.910	2.900	-0.010												
0	7	1	일+1							외평채권02750-2701(26-1)	1.3	27-01-10	2.820	2.820	0.000						
0	8	1								외평채권02750-2702(26-2)	1.32	27-02-10	2.850	2.850	0.000						
0	8	22		통안03430-2703-03	5.28	27-03-03	2.865	2.855	-0.010												
				9M			2.880	2.870	-0.010	9M			2.990	2.990	0.000	9M			3.236	3.246	0.010
0	9	0		통안02700-2703-01	0.9	27-03-09	2.982	2.972	-0.010												
0	9	1								외평채권02875-2703(26-3)	1.25	27-03-10	2.990	2.990	0.000						
0	9	1								국고05250-2703(국고07-3)	5.18	27-03-10	3.260	3.260	0.000						
0	9	1								국고02375-2703(국고22-1)	15.5	27-03-10	3.260	3.260	0.000						
0	9	1								국고02625-2703(국고25-1)	13.84	27-03-10	3.260	3.260	0.000						
0	9	24		통안02620-2704-02	4.49	27-04-02	3.110	3.075	-0.035												
0	10	1	토-1							외평채권03000-2704(26-4)	0.8	27-04-10	3.030	3.030	0.000						
0	11	0	일+1	통안02900-2705-01	0.31	27-05-09	3.100	3.065	-0.035												
0	11	1								외평채권03250-2705(26-5)	1.2	27-05-10	3.250	3.250	0.000						
				1Y			3.110	3.075	-0.035	1Y			3.260	3.260	0.000	1Y			3.537	3.547	0.010
1	0	1								국고03250-2706(국고24-4)	13.2	27-06-10	3.430	3.440	0.010						
1	0	1								국고02125-2706(국고17-3)	12.02	27-06-10	3.430	3.440	0.010						
1	0	23		통안02400-2707-02	8.68	27-07-02	3.415	3.395	-0.020												

5	0	1							국고02000-3106(국고21-5)	17.66	31-06-10	4.235	4.155	-0.080						
5	6	1							국고04000-3112(국고11-7)	17.93	31-12-10	4.230	4.150	-0.080						
5	6	1							국고02375-3112(국고21-11)	15.97	31-12-10	4.230	4.150	-0.080						
									6Y			4.230	4.150	-0.080	6Y			4.277	4.197	-0.080
6	0	1							국고03375-3206(국고22-5)	13.95	32-06-10	4.247	4.167	-0.080						
6	6	1							국고04250-3212(국고22-14)	14.06	32-12-10	4.280	4.200	-0.080						
									7Y			4.280	4.200	-0.080	7Y			4.421	4.341	-0.080
7	0	1							국고03250-3306(국고23-5)	15.04	33-06-10	4.290	4.215	-0.075						
7	6	1	토-1						국고04125-3312(국고23-11)	13.94	33-12-10	4.292	4.217	-0.075						
7	6	1	토-1						국고03750-3312(국고13-8)	14.91	33-12-10	4.292	4.217	-0.075						
									8Y			4.292	4.217	-0.075	8Y			4.369	4.294	-0.075
8	0	1	토-1						국고03500-3406(국고24-5)	15.31	34-06-10	4.310	4.235	-0.075						
8	6	1	일+1						국고03000-3412(국고24-13)	15.81	34-12-10	4.290	4.215	-0.075						
									9Y			4.290	4.215	-0.075	9Y			4.370	4.295	-0.075
9	0	1	일+1						국고02625-3506(국고25-5)	13.5	35-06-10	4.310	4.235	-0.075						
9	3	1							국고02625-3509(국고15-6)	10.88	35-09-10	4.355	4.282	-0.073						
9	6	1							국고03250-3512(국고25-11)	17.66	35-12-10	4.345	4.272	-0.073						
									10Y			4.345	4.272	-0.073	10Y			4.464	4.391	-0.073
10	0	1							국고04250-3606(국고26-6)	1.97	36-06-10	4.355	4.272	-0.083						
10	3	1							국고01500-3609(국고16-6)	9.5	36-09-10	4.347	4.277	-0.070						
11	3	1							국고02250-3709(국고17-5)	9.21	37-09-10	4.362	4.295	-0.067						
									12Y			4.362	4.295	-0.067	12Y			4.437	4.370	-0.067
12	3	1							국고02375-3809(국고18-7)	7.94	38-09-10	4.370	4.305	-0.065						
13	3	1	토-1						국고01125-3909(국고19-6)	11.26	39-09-10	4.355	4.292	-0.063						
14	3	1							국고01500-4009(국고20-7)	11.12	40-09-10	4.380	4.317	-0.063						
									15Y			4.380	4.317	-0.063	15Y			4.490	4.427	-0.063
15	3	1	추석+2						국고01875-4109(국고21-9)	8.99	41-09-10	4.395	4.335	-0.060						
16	3	1							국고03250-4209(국고22-11)	8.94	42-09-10	4.392	4.332	-0.060						
16	6	1							국고03000-4212(국고12-5)	17.81	42-12-10	4.410	4.350	-0.060						
									17Y			4.410	4.350	-0.060	17Y			4.513	4.453	-0.060
17	3	1							국고03875-4309(국고23-9)	7.8	43-09-10	4.410	4.352	-0.058						
18	3	1	토-1						국고02875-4409(국고24-10)	7.2	44-09-10	4.410	4.352	-0.058						
18	6	1	토-1						국고02750-4412(국고14-7)	14.95	44-12-10	4.397	4.342	-0.055						
19	3	1	일+1						국고02750-4509(국고25-9)	5.38	45-09-10	4.400	4.345	-0.055						
19	9	1	토-1						국고02000-4603(국고16-1)	14.34	46-03-10	4.405	4.352	-0.053						
									20Y			4.400	4.345	-0.055	20Y			4.525	4.470	-0.055
20	9	1	일+1						국고02125-4703(국고17-1)	21.41	47-03-10	4.407	4.355	-0.052						
21	9	1							국고02625-4803(국고18-2)	22.78	48-03-10	4.407	4.355	-0.052						
22	9	1							국고02000-4903(국고19-2)	26.52	49-03-10	4.372	4.322	-0.050						

