

# 일일 외환시장 동향 및 전망

## ■ 금일 주요환율 예상 거래범위

항목	예상 거래범위		전일 증가	3일 최저	3일 최고	항목	예상 거래범위		전일 증가	3일 최저	3일 최고
USD/KRW	1,520.0	1,535.0	1535.0	1520.0	1555.2	USD/JPY	159.59	160.66	160.13	159.35	160.34
JPY/KRW	948.0	958.0	958.6	947.0	974.1	EUR/USD	1.1475	1.1585	1.1535	1.1518	1.1645
EUR/KRW	1,755.0	1,765.0	1770.6	1758.2	1801.0	USD/CNY	6.7730	6.7972	6.7842	6.7596	6.7918

USD/KRW SPOT

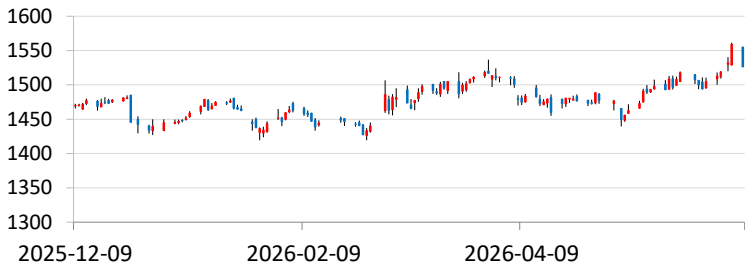

USD INDEX



## 금일전망

- 역외 차액결제선물환(NDF)환율을 반영해 달러-원 환율은 1,520원 중후반대에서 출발할 것으로 예상. 이스라엘과 이란의 교전이 중단되며, 이에 국제 유가가 하락한 점은 달러/원 하방압력으로 작용할 가능성. 또한 간밤 미국증시가 기술주 중심으로 반등하며, 위험자산선호심리가 강화된 점은 달러/원 하락재료를 작용할 가능성. 다만 아직 중동지정학적 리스크가 완전히 해소되지 않았으며 21일째 이어진 외국인인 유가증권에서 순매도세가 지속 될 경우 달러/원 하단을 제한할 것. 금일 달러/원은 1,520 ~ 1,535원을 중심으로 움직임을 보일 것으로 전망함.

## 전일동향

- 역내 서울 외환 시장(09:00 -15:30) 장중 거래 범위: 1,533.30 ~ 1,555.20  
 역외 차액결제선물환(NDF) 환율을 반영해 전일 증가(15:30) 대비 16.10원 상승한 1,555.20원에 개장한 달러/원은, 개장 직후 1,555.20원에서 고점을 확인 후 당국의 미세조정 추정 물량 등이 출회되며 1,550원선에서 횡보. 이후 외환당국 국장급 공동 구두개입이 나오며 낙폭을 넓힌 달러/원 환율은 장 마감 직전 1,533.40원에서 저점을 확인 후, 전일 증가 대비 4.10원 하락한 1,535.00원에 장 마감함.
- 역내 야간 시장(15:30 -02:00) 및 역외시장(뉴욕 시장 02:00-06:00)  
 정규장 마감 이 후 달러/원은 1,530원 초반대에 런던장 진입. 이후 뉴욕장에서 1,520원 후반대에 개장한 달러/원 환율은, 이란과 이스라엘의 교전중단에 하방압력으로 작용하며 레벨을 낮춤. 달러/원 환율은 전일 증가 대비 12.60원 하락한 1,526.50원에 장 마감함
- 차액결제선물환(NDF)시장에서 달러-원 1개월물은 1,525.70원에 최종 호가되었고, 최근 1개월물 스왑포인트(-1.20)을 고려하면 전장 현물환 증가 대비 8.10 하락.  
 달러 인덱스 99.980, 달러/엔 160.089, 유로/달러 1.15330로 달러화 가치는 하락. 뉴욕증시에서는 기술주에 대한 강한 저가매수세가 유입되며, 지난 5일 낙폭을 일부 반납. 3대 지수는 혼조세. 다우존스30산업평균지수는 80.77p(-0.16%)하락, S&P500 지수는 21.99p(+0.33), 나스닥종합지수 220.23p(+0.86%)상승. 미 국채 10년물 금리는 4.5510%(+1.40bp)상승, 2년물 금리는 4.1580%(-0.40bp)로 하락.

# Daily Market Watch

## ■ 국내금리

## ■ 국제금리

항목	2025년말	2026-06-05	2026-06-08	전일비(bp)
91일 CD	2.87	2.88	2.92	4.0
국고 3년	2.95	3.88	3.93	5.0
국고 5년	3.24	4.12	4.18	6.0
국고 10년	3.39	4.25	4.35	9.3
은행채 3년(AAA)	3.21	4.17	4.23	5.4
회사채 3년(AAO)	3.41	4.44	4.50	5.2
회사채 3년(AA-)	3.46	4.50	4.55	5.1
회사채 3년(A0)	4.13	5.15	5.20	5.2
회사채 3년(BBB+)	6.87	7.88	7.93	5.1
회사채 3년(BBB-)	9.29	10.31	10.36	5.2
회사채 2년(BBB+)	6.15	7.24	7.31	7.2
회사채 1년(A-)	3.70	4.36	4.39	3.8

항목	2025년말	2026-06-05	2026-06-08	전일비(bp)
미국채 2년	3.4500	4.1510	4.1640	1.3
미국채 10년	4.1240	4.5320	4.5660	0.0

## ■ 주식

항목	2025년말	2026-06-05	2026-06-08	전일비(%)
한국(KOSPI)	4,214.17	8,160.59	7,484.41	-8.29
한국(KOSDAQ)	925.47	1,002.44	911.39	-9.08
미국(Dow Jones)	48,367.06	50,866.78	50,786.01	-0.16
미국(NASDAQ)	23,419.08	25,709.43	25,929.66	0.86
중국(Shanghai)	3,965.12	4,027.74	3,959.34	-1.70
일본(Nikkei225)	50,339.48	66,588.12	64,024.60	-3.85

## ■ 환율

## ■ 상품 기타

항목	2025년말	2026-06-05	2026-06-08	전일대비
KRW/USD	1439.00	1539.10	1535.00	-4.10
JPY/KRW	919.68	960.02	958.60	-1.42
EUR/KRW	1689.96	1773.31	1770.63	-2.68
USD/JPY	156.47	160.32	160.13	-0.19
EUR/USD	1.1744	1.1522	1.1535	0.0013
USD/CNY	6.9961	6.7655	6.7832	0.0177

항목	2025년말	2026-06-05	2026-06-08	전일대비
금(선물)	4,342.06	4,328.95	4,330.13	1.18
유가(WTI 선물)	57.95	90.54	91.30	0.76
유가(Dubai 선물)	61.92	93.09	94.25	1.16

## ■ Derivatives

(단위: 원)

(단위: %)

만기		1개월	3개월	6개월	12개월	만기		1년	2년	3년	5년
FX	매입율	-2.20	-5.80	-11.10	-15.10	IRS(원화이자율스왑)		3.6250	4.0050	4.1050	4.1850
	매도율	-0.20	-0.80	-3.10	-10.10		CRS(USD/KRW통화스왑)	3.0900	3.3500	3.4750	3.6000

본 자료는 경제 및 투자여건에 대한 이해를 돕기 위한 정보제공 목적으로 작성, 배포되는 조사분석자료로서 오직 정보제공만을 목적으로 합니다. 따라서 위 자료는 참고자료로만 사용가능하며 그 정확성이나 완전성을 보장할 수 없으며 은행의 공식 입장은 아님을 유념하시기 바랍니다. 또한 본 자료는 당행의 사전동의 없이 복사, 대여, 재배포 될 수 없습니다.