

PART 1 금리추이
표1. 국내 금리 추이 (단위: %, bp)

국내금리	06/08	전일 대비	전월 대비
통안 2Y	3.885	6.5	64.8
국고 3Y	3.930	5.0	59.5
국고 10Y	4.345	9.3	69.0
국고 30Y	4.330	6.5	79.3
CD 91D	2.920	4.0	10.0
CP 91D	3.090	2.0	3.0
Call	2.580	3.0	3.0

표2. 해외 금리 추이 (단위: %, bp)

국내금리	06/08	전일 대비	전월 대비
미국 2Y	4.192	15.4	46.2
미국 5Y	4.319	14.4	45.9
미국 10Y	4.575	10.9	32.2
독일 2Y	2.725	8.0	25.4
독일 10Y	3.063	4.0	9.4
일본 10Y	2.723	5.0	33.3
중국 10Y	1.724	1.0	-2.7

표3. 크레딧 YTM (단위: %, bp)

구분		금일 YTM (06/08)				전일 대비 (06/05)			
		1Y	3Y	5Y	10Y	1Y	3Y	5Y	10Y
특수채	AAA	3.594	4.220	4.413	4.533	7.0	5.5	6.0	9.3
은행채	산금/중금	3.563	4.142	4.425	4.698	5.0	5.5	6.0	9.3
	AAA	3.610	4.230	4.463	4.801	5.0	5.5	6.0	9.3
금융채	AA+	3.771	4.432	4.567	5.722	3.7	5.5	6.5	9.3
	AA0	3.789	4.517	4.738	5.902	3.7	5.5	6.5	9.3
	AA-	3.855	4.599	4.829	6.109	3.7	5.5	6.5	9.3
회사채	AAA	3.648	4.369	4.512	4.856	3.0	5.0	6.0	9.3
	AA+	3.753	4.464	4.608	5.149	3.0	5.0	6.0	9.3
	AA0	3.779	4.499	4.676	5.488	3.0	5.0	6.0	9.3
	AA-	3.817	4.543	4.777	5.854	3.0	5.0	6.0	9.3

표4. 크레딧 스프레드 (단위: %, bp)

구분		금일 스프레드 (06/08)				전일 대비 (06/05)			
		1Y	3Y	5Y	10Y	1Y	3Y	5Y	10Y
특수채	AAA	0.484	0.290	0.233	0.188	4.5	0.5	0.0	0.0
은행채	산금/중금	0.453	0.212	0.245	0.353	2.5	0.5	0.0	0.0
	AAA	0.500	0.300	0.283	0.456	2.5	0.5	0.0	0.0
금융채	AA+	0.661	0.502	0.387	1.377	1.2	0.5	0.5	0.0
	AA0	0.679	0.587	0.558	1.557	1.2	0.5	0.5	0.0
	AA-	0.745	0.669	0.649	1.764	1.2	0.5	0.5	0.0
회사채	AAA	0.538	0.439	0.332	0.511	0.5	0.0	0.0	0.0
	AA+	0.643	0.534	0.428	0.804	0.5	0.0	0.0	0.0
	AA0	0.669	0.569	0.496	1.143	0.5	0.0	0.0	0.0
	AA-	0.707	0.613	0.597	1.509	0.5	0.0	0.0	0.0

표5. CD/CP YTM

(단위: %, bp)

구분		금일 YTM (06/08)					전일 대비 (06/05)				
		7D	1M	3M	6M	1Y	7D	1M	3M	6M	1Y
CD	AAA	2.64	2.75	2.92	2.93	2.93	3.0	3.0	4.0	4.0	4.0
	AA+	2.67	2.79	2.93	2.97	3.00	3.0	3.0	4.0	4.0	4.0
CP	A1	2.76	2.90	3.09	3.17	3.19	2.0	2.0	2.0	2.0	2.0
	A2+	2.85	3.00	3.19	3.30	3.33	2.0	2.0	2.0	2.0	2.0
	A3+	2.93	3.15	3.38	3.50	3.56	2.0	2.0	2.0	2.0	2.0

PART 2 발행.만기/유통
표6. 금일 발행 내역

(단위: %, 억원)

섹터	종목명	발행일	만기일	만기	이자지급	쿠폰	발행 SP	발행액	ESG*	등급
특수채	공급망안정화기금(변)2606다-이표-1	2026-06-08	2027-06-08	1	FRN	2.900	-	500		
특수채	한국전력1587	2026-06-08	2028-06-08	2	이표	4.180	민평+12.1bp	500		AAA
특수채	한국전력1588	2026-06-08	2029-06-08	3	이표	4.320	민평+13.0bp	400		AAA
특수채	한국전력1589	2026-06-08	2031-06-05	4.99	이표	4.560	민평+15.7bp	1,000		AAA
특수채	토지주택채권606	2026-06-08	2036-06-08	10	이표	4.436	민평+1.2bp	1,500		AAA
은행채	신한은행30-06-이-10M-A(변동)	2026-06-08	2027-04-08	0.83	FRN	2.930	-	1,100		AAA
은행채	산금26신이0106-0608-1	2026-06-08	2027-12-08	1.5	이표	3.820	민평+5.6bp	1,900		AAA

*ESG : 녹색(Green), 사회(Social), 지배구조(Governance)

주) 선매출채권, ABS, 주관채, 파생상품 제외

표7. 만기 현황 (T+7)

(단위: %, 억원)

섹터	종목명	발행일	만기일	만기	이자지급	쿠폰	발행액	ESG*	등급
국고채	재정2026-0110-0063	2026-04-16	2026-06-18	0.17	할인	2.64	25,000		
특수채	농금채(중앙회)2019-6이7Y-A	2019-06-18	2026-06-18	7	이표	1.68	1,100		AAA
국고채	재정2026-0110-0063	2026-04-16	2026-06-18	0.17	할인	2.64	25,000		

*ESG : 녹색(Green), 사회(Social), 지배구조(Governance)

주) 선매출채권, ABS, 주관채, 파생상품 제외

특수채	주택금융공사156(사)	2024-06-18	2026-06-18	2	이표	3.36	1,100	S	AAA
특수채	한국장학재단14-19	2014-06-18	2026-06-18	12	이표	3.395	1,300		
은행채	기업은행(단)2603할92A-18	2026-03-18	2026-06-18	0.25	할인	2.73	7,500		AAA
은행채	한국수출입금융2412바-이표-1.5	2024-12-18	2026-06-18	1.5	이표	2.93	2,400		AAA
은행채	수산금융채권(은행)24-12이18-18	2024-12-18	2026-06-18	1.5	이표	2.99	700		AAA
금융채	현대캐피탈2019-1	2024-06-19	2026-06-18	2	이표	3.575	300		AA+
금융채	현대카드762-1	2019-06-19	2026-06-18	7	FRN	3.41	200		AA+
금융채	신한캐피탈506-1	2024-12-18	2026-06-18	1.5	이표	3.165	300		AA-
금융채	롯데카드439-3	2021-06-18	2026-06-18	5	이표	2.126	600		AA-
금융채	JB 우리캐피탈512-3	2024-06-18	2026-06-18	2	이표	3.754	200		AA-
금융채	엔에이치농협캐피탈165-5	2021-06-18	2026-06-18	5	이표	2.07	300		AA-
금융채	메리츠캐피탈268-2	2024-12-18	2026-06-18	1.5	이표	4.006	300		A+
MBS	주택금융공사MBS2024-12(1-1)(사)	2024-06-18	2026-06-18	2	이표	3.44	1,196	S	AAA

표8. 섹터별 당일 유통 랭킹 TOP 3

(단위: 억원)

섹터	종목코드	종목명	거래량
국고채	KR103501GG62	국고03500-2906(국고26-5)	67,860
국고채	KR103501GFC3	국고02750-2812(국고25-10)	36,024
국고채	KR103502GFC1	국고03250-3512(국고25-11)	27,993
지역개발	KR2044022G60	경기지역개발26-06	27
지역개발	KR2001024G68	서울도시철도26-06	27
지역개발	KR2001024G50	서울도시철도26-05	27
특수채	KR350107GF19	한국전력1457	5,100
특수채	KR350105GG69	한국전력1589	4,000
특수채	KR356105GG66	토지주택채권606	1,500
통안채	KR310101GG42	통안03420-2804-02	14,300
통안채	KR310102AG62	통안DC026-0908-0910	7,300
통안채	KR310101GF76	통안02400-2707-02	2,812
은행채	KR310503AG34	기업은행(단)2603할184A-13	18,011
은행채	KR310502AFC3	기업은행(단)2512할274A-17	15,000
은행채	KR600001AE94	신한은행28-09-이-1.75-A	4,000
금융채	KR6082974F73	미래에셋캐피탈125-1	1,100
금융채	KR6174142G58	우리카드282-2	1,100
금융채	KR6065902E92	현대카드910-1(녹)	900
회사채	KR6395401F56	에스케이리츠7-1	1,600
회사채	KR6010131FA0	고려아연13-1	1,400
회사채	KR6055553G28	신한금융지주184-3	600

주) 옵션, FRN, 파생상품 제외

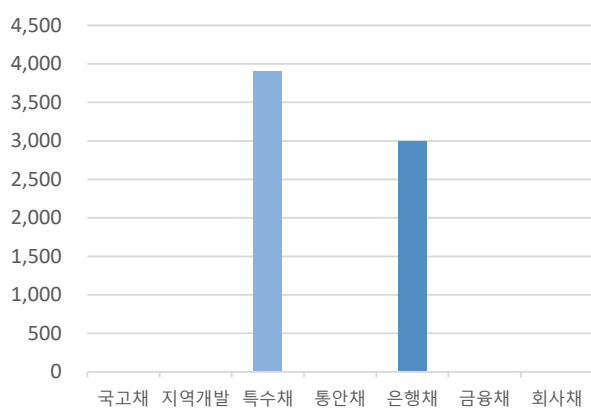
그림1. 크레딧 섹터별 당일 발행액 (단위: 억원)

자료: KIS자산평가

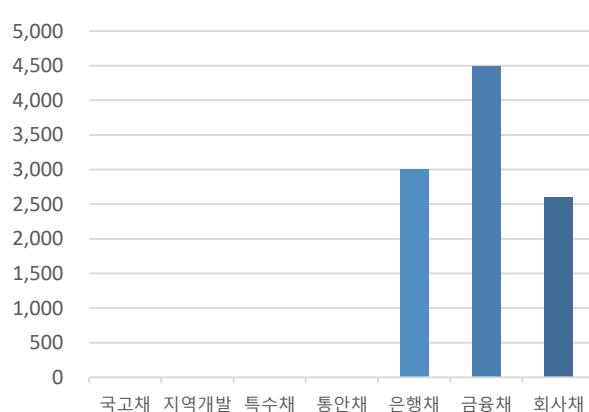
그림2. 크레딧 섹터별 당일 만기액 (단위: 억원)

자료: KIS자산평가

PART 3 주요채권지수

표9. 주요채권지수

구분	한경- KIS-Reuters				KOBIS30	KOBIS120
	종합	국공채	금융채	회사채		
당일지수	268.6106	267.1831	260.8299	305.5580	239.0805	253.8278
전일대비	-0.9226	-1.3077	-0.1664	-0.3673	-0.0828	-0.2083
평균듀레이션	5.2191	7.1946	1.3847	2.2957	0.9809	1.8502

그림3. 일일변동추이(채권종류)

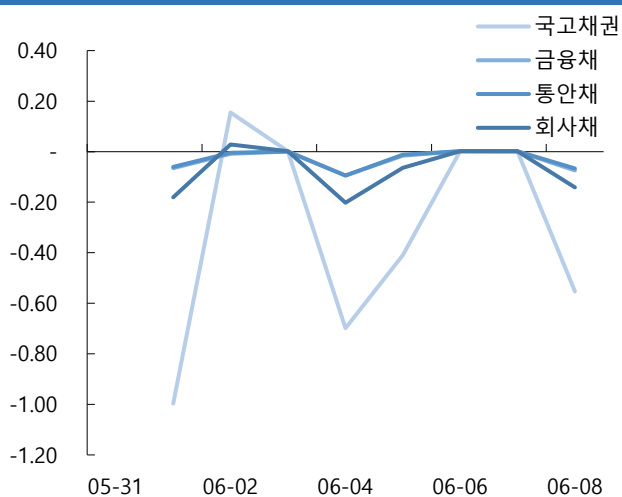

자료: KIS자산평가

그림4. 일일변동추이(잔존만기)

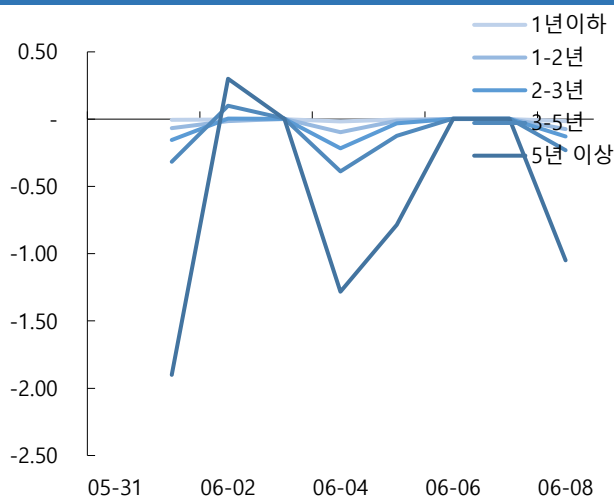

자료: KIS자산평가

그림5. 기간별수익률(채권종류)

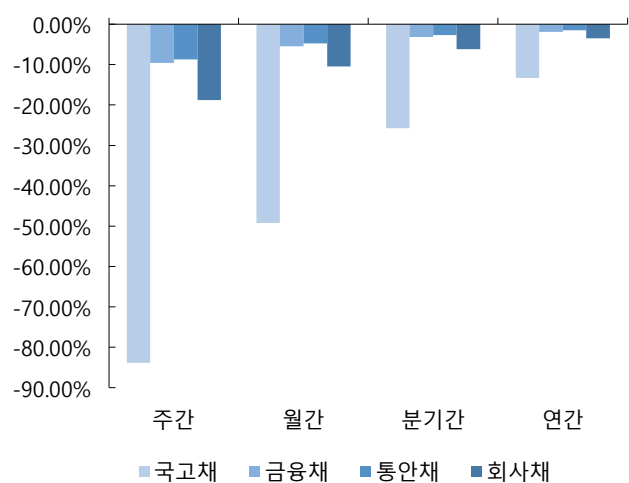

자료: KIS자산평가

그림6. 기간별수익률(잔존만기)

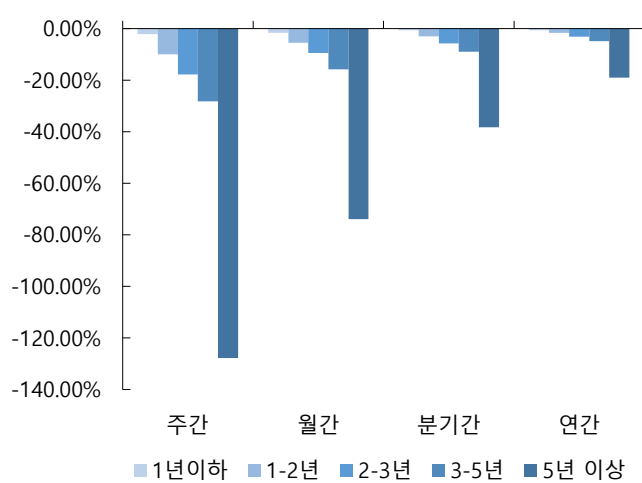

자료: KIS자산평가

표12. 기준물 단가 변화표 (매매일 : 2026/06/08)

종목명	금리	6/11	차이	6/12	차이	종목명	금리	6/11	차이	6/12	차이	종목명	금리	6/11	차이	6/12	차이	종목명	금리	6/11	차이	6/12	차이
통당	3.845	9,991		9,992		국고25-4	3.820	9,701		9,702		국고25-10	3.890	9,731		9,732		국고25-3	4.052	9,574		9,575	
	3.850	9,990	1	9,991	1		3.825	9,700	1	9,701	1		3.895	9,730	1	9,731	1		4.057	9,572	2	9,573	2
	3.855	9,990	0	9,991	0		3.830	9,699	1	9,700	1		3.900	9,729	1	9,730	1		4.062	9,570	2	9,571	2
	3.860	9,989	1	9,990	1		3.835	9,698	1	9,699	1		3.905	9,728	1	9,729	1		4.067	9,568	2	9,570	1
	3.865	9,988	1	9,989	1		3.840	9,697	1	9,698	1		3.910	9,727	1	9,728	1		4.072	9,567	1	9,568	2
	3.870	9,987	1	9,988	1		3.845	9,696	1	9,697	1		3.915	9,726	1	9,727	1		4.077	9,565	2	9,566	2
	3.875	9,986	1	9,987	1		3.850	9,695	1	9,696	1		3.920	9,724	2	9,725	2		4.082	9,563	2	9,565	1
	3.880	9,985	1	9,986	1		3.855	9,694	1	9,695	1		3.925	9,723	1	9,724	1		4.087	9,562	1	9,563	2
○ KIS 민평	3.885	9,984	1	9,985	1	○ KIS 민평	3.860	9,693	1	9,694	1	○ KIS 민평	3.930	9,722	1	9,723	1	○ KIS 민평	4.092	9,560	2	9,561	2
	3.890	9,983	1	9,985	0		3.865	9,693	0	9,694	0		3.935	9,721	1	9,722	1		4.097	9,558	2	9,560	1
	3.895	9,983	0	9,984	1		3.870	9,692	1	9,693	1		3.940	9,720	1	9,721	1		4.102	9,557	1	9,558	2
	3.900	9,982	1	9,983	1		3.875	9,691	1	9,692	1		3.945	9,719	1	9,720	1		4.107	9,555	2	9,556	2
	3.905	9,981	1	9,982	1		3.880	9,690	1	9,691	1		3.950	9,718	1	9,719	1		4.112	9,553	2	9,555	1
	3.910	9,980	1	9,981	1		3.885	9,689	1	9,690	1		3.955	9,716	2	9,717	2		4.117	9,552	1	9,553	2
	3.915	9,979	1	9,980	1		3.890	9,688	1	9,689	1		3.960	9,715	1	9,716	1		4.122	9,550	2	9,551	2
	3.920	9,978	1	9,979	1		3.895	9,687	1	9,688	1		3.965	9,714	1	9,715	1		4.127	9,548	2	9,549	2
	3.925	9,977	1	9,978	1		3.900	9,686	1	9,687	1		3.970	9,713	1	9,714	1		4.132	9,547	1	9,548	1

종목명	금리	6/11	차이	6/12	차이	종목명	금리	6/11	차이	6/12	차이	종목명	금리	6/11	차이	6/12	차이	종목명	금리	6/11	차이	6/12	차이
국고25-8	4.115	9,438		9,439		국고26-3	4.140	9,757		9,758		국고25-5	4.270	8,782		8,783		국고25-11	4.305	9,185		9,186	
	4.120	9,437	1	9,438	1		4.145	9,755	2	9,756	2		4.275	8,778	4	8,779	4		4.310	9,181	4	9,182	4
	4.125	9,435	2	9,436	2		4.150	9,753	2	9,754	2		4.280	8,775	3	8,776	3		4.315	9,178	3	9,179	3
	4.130	9,433	2	9,434	2		4.155	9,751	2	9,752	2		4.285	8,772	3	8,773	3		4.320	9,174	4	9,175	4
	4.135	9,431	2	9,432	2		4.160	9,749	2	9,750	2		4.290	8,768	4	8,769	4		4.325	9,170	4	9,171	4
	4.140	9,429	2	9,430	2		4.165	9,747	2	9,748	2		4.295	8,765	3	8,766	3		4.330	9,167	3	9,168	3
	4.145	9,427	2	9,428	2		4.170	9,745	2	9,746	2		4.300	8,761	4	8,762	4		4.335	9,163	4	9,164	4
	4.150	9,425	2	9,426	2		4.175	9,743	2	9,744	2		4.305	8,758	3	8,759	3		4.340	9,159	4	9,160	4
○ KIS 민평	4.155	9,424	1	9,425	1	○ KIS 민평	4.180	9,740	3	9,742	2	○ KIS 민평	4.310	8,754	4	8,755	4	○ KIS 민평	4.345	9,156	3	9,157	3
	4.160	9,422	2	9,423	2		4.185	9,738	2	9,739	3		4.315	8,751	3	8,752	3		4.350	9,152	4	9,153	4
	4.165	9,420	2	9,421	2		4.190	9,736	2	9,737	2		4.320	8,748	3	8,749	3		4.355	9,148	4	9,149	4
	4.170	9,418	2	9,419	2		4.195	9,734	2	9,735	2		4.325	8,744	4	8,745	4		4.360	9,145	3	9,146	3
	4.175	9,416	2	9,417	2		4.200	9,732	2	9,733	2		4.330	8,741	3	8,742	3		4.365	9,141	4	9,142	4
	4.180	9,414	2	9,415	2		4.205	9,730	2	9,731	2		4.335	8,737	4	8,738	4		4.370	9,137	4	9,138	4
	4.185	9,412	2	9,413	2		4.210	9,728	2	9,729	2		4.340	8,734	3	8,735	3		4.375	9,134	3	9,135	3
	4.190	9,411	1	9,412	1		4.215	9,726	2	9,727	2		4.345	8,731	3	8,732	3		4.380	9,130	4	9,131	4
	4.195	9,409	2	9,410	2		4.220	9,724	2	9,725	2		4.350	8,727	4	8,728	4		4.385	9,126	4	9,127	4

표13. KIS자산평가 최종호가집계표 (매매일 : 2026/06/08)

잔존만기			통안증권							국고채						예보채					
년	월	일	휴일	종목명	잔액(조)	만기일	전일	당일	등락	종목명	잔액(조)	만기일	전일	당일	등락	종목명	잔액(조)	만기일	전일	당일	등락
0	0	1		통안DC026-0609-0910	0.5	26-06-09	2.575	2.585	0.010												
0	0	1		(할)통안DC026-0609-0910	0.5	26-06-09	2.575	2.585	0.010												
0	0	2								국고03125-2606(국고23-4)	9.29	26-06-10	2.640	2.640	0.000						
0	0	2								국고01875-2606(국고16-3)	10.47	26-06-10	2.640	2.640	0.000						
0	0	2								외평채권02375-2606(25-6)	1.63	26-06-10	2.560	2.560	0.000						
0	0	3								재정2026-0100-0063	2.5	26-06-11	2.690	2.690	0.000						
0	0	8		통안DC026-0616-0910	0.5	26-06-16	2.575	2.585	0.010												
0	0	8		(할)통안DC026-0616-0910	0.5	26-06-16	2.575	2.585	0.010												
0	0	10								재정2026-0110-0063	2.5	26-06-18	2.670	2.670	0.000						
0	0	15		통안DC026-0623-0910	0.5	26-06-23	2.555	2.565	0.010												
0	0	15		(할)통안DC026-0623-0910	0.5	26-06-23	2.555	2.565	0.010												
0	0	17								재정2026-0120-0063	2.5	26-06-25	2.670	2.670	0.000						
0	0	22		(할)통안DC026-0630-0910	0.5	26-06-30	2.505	2.515	0.010												
0	0	22		통안DC026-0630-0910	0.5	26-06-30	2.505	2.515	0.010												
0	0	24		통안03200-2607-02	3.79	26-07-02	2.630	2.640	0.010	재정2026-0130-0063	2.5	26-07-02	2.670	2.670	0.000						
0	0	29		(할)통안DC026-0707-0910	0.5	26-07-07	2.540	2.550	0.010												
0	0	29		통안DC026-0707-0910	0.5	26-07-07	2.540	2.550	0.010												
0	1	1		통안02280-2607-01	0.78	26-07-09	2.670	2.680	0.010	재정2026-0140-0063	2.5	26-07-09	2.640	2.640	0.000						
0	1	2								외평채권02250-2607(25-7)	1.18	26-07-10	2.520	2.520	0.000						
0	1	6		통안DC026-0714-0910	0.5	26-07-14	2.535	2.545	0.010												
0	1	6		(할)통안DC026-0714-0910	0.5	26-07-14	2.535	2.545	0.010												
0	1	8								재정2026-0150-0063	2.5	26-07-16	2.710	2.710	0.000						
0	1	13		(할)통안DC026-0721-0910	0.5	26-07-21	2.520	2.530	0.010												
0	1	13		통안DC026-0721-0910	0.5	26-07-21	2.520	2.530	0.010												
0	1	15								재정2026-0160-0063	2.5	26-07-23	2.700	2.700	0.000						
0	1	20		통안DC026-0728-0910	0.5	26-07-28	2.525	2.535	0.010												
0	1	20		(할)통안DC026-0728-0910	0.5	26-07-28	2.525	2.535	0.010												
0	1	22								재정2026-0170-0063	2.48	26-07-30	2.730	2.730	0.000						
0	1	26		통안DC026-0803-0910	0.6	26-08-03	2.545	2.555	0.010												
0	1	26		(할)통안DC026-0803-0910	0.6	26-08-03	2.545	2.555	0.010												
0	1	30								재정2026-0180-0063	0	26-08-07	2.780	2.780	0.000						
0	2	2								외평채권02250-2608(25-8)	1	26-08-10	2.505	2.505	0.000						
0	2	3		통안DC026-0811-0910	0.5	26-08-11	2.605	2.615	0.010												
0	2	3		(할)통안DC026-0811-0910	0.5	26-08-11	2.605	2.615	0.010												

				5Y						5Y			4.120	4.180	0.060	5Y			4.357	4.417	0.060
5	0	2								국고02000-3106(국고21-5)	17.66	31-06-10	4.170	4.235	0.065						
5	6	2								국고04000-3112(국고11-7)	17.93	31-12-10	4.165	4.230	0.065						
5	6	2								국고02375-3112(국고21-11)	15.97	31-12-10	4.165	4.230	0.065						
				6Y						6Y			4.165	4.230	0.065	6Y			4.212	4.277	0.065
6	0	2								국고03375-3206(국고22-5)	13.95	32-06-10	4.177	4.247	0.070						
6	6	2								국고04250-3212(국고22-14)	14.06	32-12-10	4.200	4.280	0.080						
				7Y						7Y			4.200	4.280	0.080	7Y			4.341	4.421	0.080
7	0	2								국고03250-3306(국고23-5)	15.04	33-06-10	4.210	4.290	0.080						
7	6	2								국고04125-3312(국고23-11)	13.94	33-12-10	4.212	4.292	0.080						
7	6	2								국고03750-3312(국고13-8)	14.91	33-12-10	4.212	4.292	0.080						
				8Y						8Y			4.212	4.292	0.080	8Y			4.289	4.369	0.080
8	0	2								국고03500-3406(국고24-5)	15.31	34-06-10	4.230	4.310	0.080						
8	6	2								국고03000-3412(국고24-13)	15.81	34-12-10	4.205	4.290	0.085						
				9Y						9Y			4.205	4.290	0.085	9Y			4.285	4.370	0.085
9	0	2								국고02625-3506(국고25-5)	13.5	35-06-10	4.220	4.310	0.090						
9	3	2								국고02625-3509(국고15-6)	10.88	35-09-10	4.262	4.355	0.093						
9	6	2								국고03250-3512(국고25-11)	17.66	35-12-10	4.252	4.345	0.093						
				10Y						10Y			4.252	4.345	0.093	10Y			4.371	4.464	0.093
10	0	2								국고04250-3606(국고26-6)	1.97	36-06-10	4.240	4.355	0.115						
10	3	2								국고01500-3609(국고16-6)	9.5	36-09-10	4.257	4.347	0.090						
11	3	2								국고02250-3709(국고17-5)	9.21	37-09-10	4.272	4.362	0.090						
				12Y						12Y			4.272	4.362	0.090	12Y			4.347	4.437	0.090
12	3	2								국고02375-3809(국고18-7)	7.94	38-09-10	4.282	4.370	0.088						
13	3	2								국고01125-3909(국고19-6)	11.26	39-09-10	4.270	4.355	0.085						
14	3	2								국고01500-4009(국고20-7)	11.12	40-09-10	4.295	4.380	0.085						
				15Y						15Y			4.295	4.380	0.085	15Y			4.405	4.490	0.085
15	3	2								국고01875-4109(국고21-9)	8.99	41-09-10	4.310	4.395	0.085						
16	3	2								국고03250-4209(국고22-11)	8.94	42-09-10	4.312	4.392	0.080						
16	6	2								국고03000-4212(국고12-5)	17.81	42-12-10	4.330	4.410	0.080						
				17Y						17Y			4.330	4.410	0.080	17Y			4.433	4.513	0.080
17	3	2								국고03875-4309(국고23-9)	7.8	43-09-10	4.335	4.410	0.075						
18	3	2								국고02875-4409(국고24-10)	7.2	44-09-10	4.335	4.410	0.075						
18	6	2								국고02750-4412(국고14-7)	14.95	44-12-10	4.325	4.397	0.072						
19	3	2								국고02750-4509(국고25-9)	5.38	45-09-10	4.327	4.400	0.073						
19	9	2								국고02000-4603(국고16-1)	14.34	46-03-10	4.332	4.405	0.073						
				20Y						20Y			4.327	4.400	0.073	20Y			4.452	4.525	0.073
20	9	2								국고02125-4703(국고17-1)	21.41	47-03-10	4.337	4.407	0.070						
21	9	2								국고02625-4803(국고18-2)	22.78	48-03-10	4.337	4.407	0.070						

