

PART 1 금리추이

표1. 국내 금리 추이 (단위: %, bp)

국내금리	06/04	전일 대비	전월 대비
통안 2Y	3.805	8.0	54.8
국고 3Y	3.860	9.0	49.0
국고 10Y	4.227	9.2	51.2
국고 30Y	4.207	8.2	62.7
CD 91D	2.870	0.0	5.0
CP 91D	3.060	0.0	-1.0
Call	2.550	-2.0	0.0

표2. 해외 금리 추이 (단위: %, bp)

국내금리	06/04	전일 대비	전월 대비
미국 2Y	4.071	5.2	29.3
미국 5Y	4.205	6.2	28.6
미국 10Y	4.484	5.3	16.8
독일 2Y	2.665	7.9	12.2
독일 10Y	3.026	6.5	-2.5
일본 10Y	2.669	9.5	24.3
중국 10Y	1.711	0.2	-5.3

표3. 크레딧 YTM (단위: %, bp)

구분		금일 YTM (06/04)				전일 대비 (06/02)			
		1Y	3Y	5Y	10Y	1Y	3Y	5Y	10Y
특수채	AAA	3.519	4.145	4.308	4.415	7.0	9.0	10.5	9.0
은행채	산금/중금	3.496	4.067	4.320	4.580	6.5	9.0	10.5	9.2
	AAA	3.543	4.155	4.358	4.683	6.5	9.0	10.5	9.2
금융채	AA+	3.714	4.367	4.462	5.609	7.0	8.5	10.0	9.2
	AA0	3.732	4.452	4.633	5.789	7.0	8.5	10.0	9.2
	AA-	3.798	4.534	4.724	5.996	7.0	8.5	10.0	9.2
회사채	AAA	3.603	4.299	4.407	4.738	7.0	9.0	10.5	9.2
	AA+	3.711	4.394	4.503	5.031	7.0	9.0	10.5	9.2
	AA0	3.737	4.429	4.571	5.370	7.0	9.0	10.5	9.2
	AA-	3.775	4.473	4.672	5.736	7.0	9.0	10.5	9.2

표4. 크레딧 스프레드 (단위: %, bp)

구분		금일 스프레드 (06/04)				전일 대비 (06/02)			
		1Y	3Y	5Y	10Y	1Y	3Y	5Y	10Y
특수채	AAA	0.439	0.285	0.233	0.188	0.5	0.0	0.0	-0.2
은행채	산금/중금	0.416	0.207	0.245	0.353	0.0	0.0	0.0	0.0
	AAA	0.463	0.295	0.283	0.456	0.0	0.0	0.0	0.0
금융채	AA+	0.634	0.507	0.387	1.382	0.5	-0.5	-0.5	0.0
	AA0	0.652	0.592	0.558	1.562	0.5	-0.5	-0.5	0.0
	AA-	0.718	0.674	0.649	1.769	0.5	-0.5	-0.5	0.0
회사채	AAA	0.523	0.439	0.332	0.511	0.5	0.0	0.0	0.0
	AA+	0.631	0.534	0.428	0.804	0.5	0.0	0.0	0.0
	AA0	0.657	0.569	0.496	1.143	0.5	0.0	0.0	0.0
	AA-	0.695	0.613	0.597	1.509	0.5	0.0	0.0	0.0

표5. CD/CP YTM

(단위: %, bp)

구분		금일 YTM (06/04)					전일 대비 (06/02)				
		7D	1M	3M	6M	1Y	7D	1M	3M	6M	1Y
CD	AAA	2.60	2.71	2.87	2.88	2.88	1.0	1.0	0.0	0.0	0.0
	AA+	2.63	2.75	2.88	2.92	2.95	1.0	1.0	0.0	1.0	0.0
CP	A1	2.73	2.87	3.06	3.14	3.16	1.0	1.0	0.0	0.0	0.0
	A2+	2.82	2.97	3.16	3.27	3.30	1.0	1.0	0.0	0.0	0.0
	A3+	2.90	3.12	3.35	3.47	3.53	1.0	1.0	0.0	0.0	0.0

PART 2 발행.만기/유통

표6. 금일 발행 내역

(단위: %, 억원)

섹터	종목명	발행일	만기일	만기	이자지급	쿠폰	발행 SP	발행액	ESG*	등급
특수채	공금망안정화기금(변)2606가-이표-1	2026-06-04	2027-06-04	1	FRN	2.880	-	500		
특수채	여수광양항만공사2026-01	2026-06-04	2031-06-04	5	이표	4.375	민평+11.6bp	450		AAA
특수채	부산항만공사55-1	2026-06-04	2027-12-03	1.5	이표	3.820	민평+10.0bp	600		AAA
특수채	부산항만공사55-2	2026-06-04	2029-06-04	3	이표	4.159	민평+7.0bp	900		AAA
특수채	토지주택채권604	2026-06-04	2036-06-04	10	이표	4.323	민평+1.3bp	1,500		AAA
특수채	울산도시공사21	2026-06-04	2029-06-04	3	이표	4.313	민평+13.0bp	300		AA+
특수채	평택도시공사2026-1(사)	2026-06-04	2027-06-04	1	단리	3.703	민평+15.0bp	800	S	AA0
은행채	신한은행30-06-이-9M-A(변동)	2026-06-04	2027-03-04	0.75	FRN	2.920	-	1,100		AAA
은행채	부산은행2026-06이(변)1A-04	2026-06-04	2027-06-04	1	FRN	2.940	-	1,300		AAA
은행채	국민은행4606할인일9M-04	2026-06-04	2027-03-04	0.75	할인	3.180	민평	2,100		AAA
은행채	산금26변이010006041M(사)	2026-06-04	2027-06-04	1	FRN	2.890	-	1,600	S	AAA
은행채	산금26신이0200-0604-2	2026-06-04	2028-06-04	2	이표	3.900	민평	4,700		AAA
은행채	우리은행30-06-이(변)01-갑-04	2026-06-04	2027-06-04	1	FRN	2.920	-	700		AAA
은행채	농업금융채권(은행)2026-06이1Y-B(변동)	2026-06-04	2027-06-04	1	FRN	2.920	-	900		AAA
회사채	하나증권신증자본증권 2	2026-06-04	2056-06-02	29.99	FRN	5.300	-	2,700		A+

*ESG : 녹색(Green), 사회(Social), 지배구조(Governance)

주) 선매출채권, ABS, 주관채, 파생상품 제외

표7. 만기 현황 (T+7)

(단위: %, 억원)

섹터	종목명	발행일	만기일	만기	이자지급	쿠폰	발행액	ESG*	등급
지역개발	부산광역시채권2021-2	2021-06-16	2026-06-16	5	이표	1.93	1,000		
특수채	한국가스공사450	2023-06-16	2026-06-16	3	이표	4.116	800		AAA
지역개발	부산광역시채권2021-2	2021-06-16	2026-06-16	5	이표	1.93	1,000		

*ESG : 녹색(Green), 사회(Social), 지배구조(Governance)

주) 선매출채권, ABS, 주관채, 파생상품 제외

특수채	인천도시공사224	2023-06-16	2026-06-16	3	이표	4.329	800		AA+
통안채	통안DC026-0616-0910	2026-03-17	2026-06-16	0.25	할인	2.515	5,000		
은행채	산금23신이0300-0616-2	2023-06-16	2026-06-16	3	이표	3.93	2,100		AAA
은행채	산금25신할0100-0616-1	2025-06-16	2026-06-16	1	할인	2.44	1,500		AAA
은행채	전북은행29-06이1갑16(변)	2025-06-16	2026-06-16	1	FRN	2.8	1,700		AA+
금융채	하나캐피탈445-1	2024-12-16	2026-06-16	1.5	이표	3.14	500		AA-
회사채	에이치디현대오일뱅크127-1	2023-06-16	2026-06-16	3	이표	4.248	700		AA-
회사채	DL이앤씨1-2(지)	2021-06-16	2026-06-16	5	이표	2.139	950	G	AA-

표8. 섹터별 당일 유통 랭킹 TOP 3

(단위: 억원)

섹터	종목코드	종목명	거래량
국고채	KR103501GFC3	국고02750-2812(국고25-10)	29,192
국고채	KR103502GFC1	국고03250-3512(국고25-11)	24,450
국고채	KR103501GF63	국고02250-2806(국고25-4)	21,405
지역개발	KR2033022G48	충북지역개발26-04	795
지역개발	KR2066022G48	전남지역개발26-04	657
지역개발	KR2022022G41	충남지역개발26-04	598
특수채	KR352302GG66	부산항만공사55-2	3,300
특수채	KR352601GF73	예보기금특별계정채권2025-3(사)	2,300
특수채	KR352301GG67	부산항만공사55-1	1,700
통안채	KR310101GG42	통안03420-2804-02	64,700
통안채	KR310102GG33	통안03340-2903-03	6,000
통안채	KR310101GF76	통안02400-2707-02	3,018
은행채	KR310201GG66	산금26신이0200-0604-2	10,300
은행채	KR6060001G67	국민은행4606할인일9M-04	9,100
은행채	KR310204AF60	산금25신할0100-0613-1	5,400
금융채	KR6079311F89	JB 우리캐피탈542-1	1,800
금융채	KR6023785E10	신한캐피탈494-3	1,000
금융채	KR6205498E78	하나카드263-2	900
회사채	KR6003491F16	대한항공110-1	702
회사채	KR6008562F68	메리츠증권2506-2	640
회사채	KR6023531F99	롯데쇼핑106-1	600

주) 옵션, FRN, 파생상품 제외

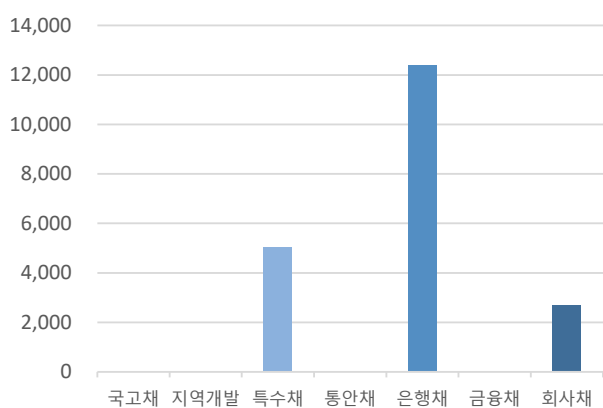
그림1. 크레딧 섹터별 당일 발행액 (단위: 억원)

자료: KIS자산평가

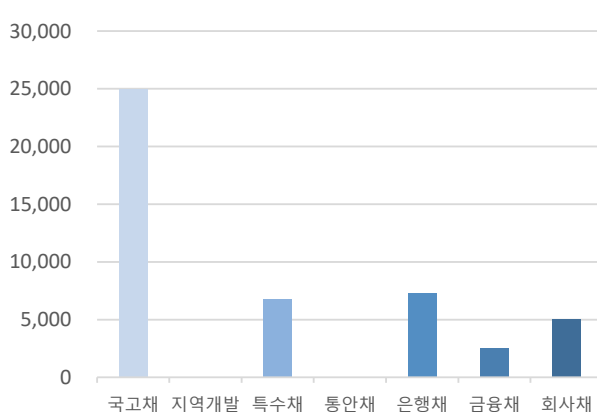
그림2. 크레딧 섹터별 당일 만기액 (단위: 억원)

자료: KIS자산평가

PART 3 주요채권지수

표9. 주요채권지수

구분	한경- KIS-Reuters				KOBIS30	KOBIS120
	종합	국공채	금융채	회사채		
당일지수	270.0923	269.3593	260.9600	306.0051	239.1249	254.0555
전일대비	-1.1870	-1.6702	-0.2179	-0.5389	-0.1118	-0.3563
평균듀레이션	5.3008	7.3037	1.3850	2.3108	0.9922	1.8624

그림3. 일일변동추이(채권종류)

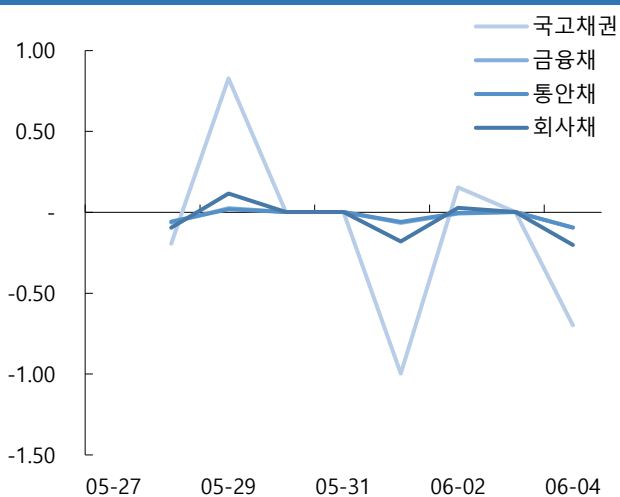

자료: KIS자산평가

그림4. 일일변동추이(잔존만기)

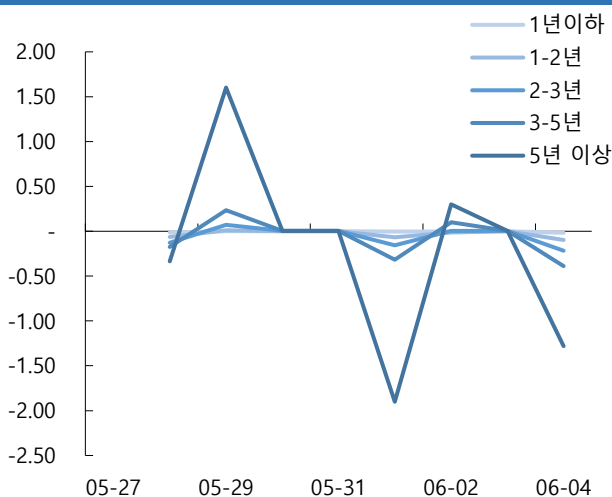

자료: KIS자산평가

그림5. 기간별수익률(채권종류)

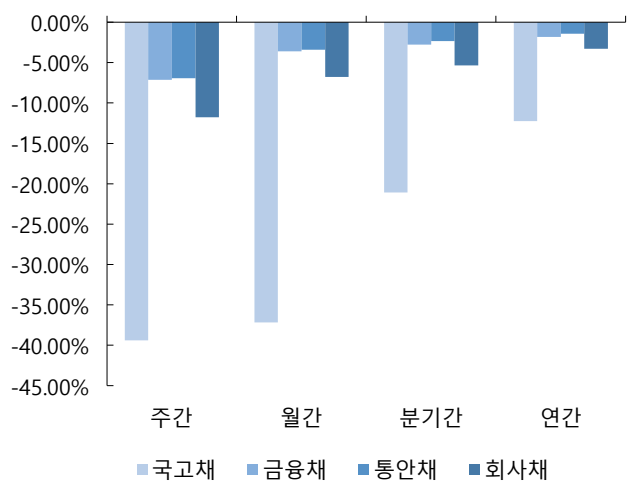

자료: KIS자산평가

그림6. 기간별수익률(잔존만기)

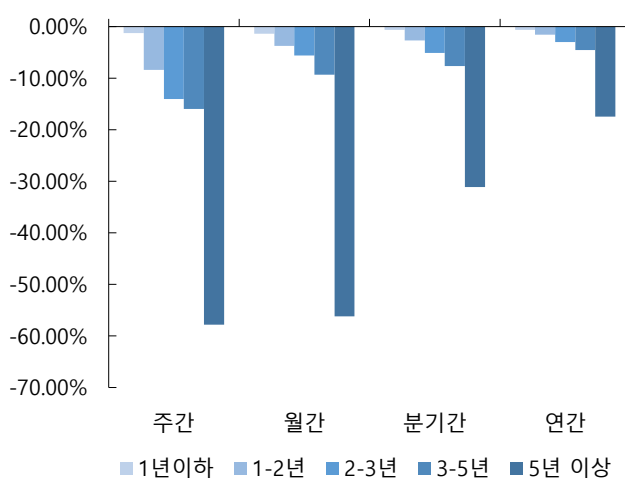

자료: KIS자산평가

표12. 기준물 단가 변화표 (매매일 : 2026/06/04)

종목명	금리	6/8	차이	6/9	차이	종목명	금리	6/8	차이	6/9	차이	종목명	금리	6/8	차이	6/9	차이	종목명	금리	6/8	차이	6/9	차이
통당	3.765	10,002		10,003		국고25-4	3.760	9,822		9,823		국고25-10	3.820	9,882		9,883		국고25-3	3.970	9,598		9,599	
	3.770	10,001	1	10,002	1		3.765	9,821	1	9,822	1		3.825	9,881	1	9,882	1		3.975	9,596	2	9,597	2
	3.775	10,000	1	10,001	1		3.770	9,820	1	9,821	1		3.830	9,880	1	9,881	1		3.980	9,595	1	9,596	1
	3.780	9,999	1	10,000	1		3.775	9,819	1	9,820	1		3.835	9,879	1	9,880	1		3.985	9,593	2	9,594	2
	3.785	9,999	0	10,000	0		3.780	9,818	1	9,819	1		3.840	9,877	2	9,878	2		3.990	9,591	2	9,592	2
	3.790	9,998	1	9,999	1		3.785	9,817	1	9,818	1		3.845	9,876	1	9,877	1		3.995	9,590	1	9,591	1
	3.795	9,997	1	9,998	1		3.790	9,816	1	9,817	1		3.850	9,875	1	9,876	1		4.000	9,588	2	9,589	2
	3.800	9,996	1	9,997	1		3.795	9,815	1	9,816	1		3.855	9,874	1	9,875	1		4.005	9,586	2	9,587	2
	○ KIS 민평	3.805	9,995	1	9,996		1	○ KIS 민평	3.800	9,814	1		9,815	1	○ KIS 민평	3.860	9,873		1	9,874	1	○ KIS 민평	4.010
	3.810	9,994	1	9,995	1		3.805	9,813	1	9,814	1		3.865	9,872	1	9,873	1		4.015	9,583	1	9,584	2
	3.815	9,993	1	9,994	1		3.810	9,812	1	9,813	1		3.870	9,870	2	9,871	2		4.020	9,581	2	9,582	2
	3.820	9,992	1	9,993	1		3.815	9,811	1	9,812	1		3.875	9,869	1	9,870	1		4.025	9,579	2	9,580	2
	3.825	9,992	0	9,993	0		3.820	9,810	1	9,811	1		3.880	9,868	1	9,869	1		4.030	9,578	1	9,579	1
	3.830	9,991	1	9,992	1		3.825	9,809	1	9,810	1		3.885	9,867	1	9,868	1		4.035	9,576	2	9,577	2
	3.835	9,990	1	9,991	1		3.830	9,809	0	9,810	0		3.890	9,866	1	9,867	1		4.040	9,574	2	9,575	2
	3.840	9,989	1	9,990	1		3.835	9,808	1	9,809	1		3.895	9,865	1	9,866	1		4.045	9,573	1	9,574	1
	3.845	9,988	1	9,989	1		3.840	9,807	1	9,808	1		3.900	9,863	2	9,865	1		4.050	9,571	2	9,572	2

종목명	금리	6/8	차이	6/9	차이	종목명	금리	6/8	차이	6/9	차이	종목명	금리	6/8	차이	6/9	차이	종목명	금리	6/8	차이	6/9	차이
국고25-8	4.030	9,467		9,468		국고26-3	4.035	9,798		9,799		국고25-5	4.165	8,983		8,984		국고25-11	4.187	9,432		9,433	
	4.035	9,465	2	9,466	2		4.040	9,796	2	9,797	2		4.170	8,979	4	8,980	4		4.192	9,428	4	9,429	4
	4.040	9,463	2	9,464	2		4.045	9,794	2	9,795	2		4.175	8,976	3	8,977	3		4.197	9,424	4	9,425	4
	4.045	9,461	2	9,462	2		4.050	9,792	2	9,793	2		4.180	8,972	4	8,973	4		4.202	9,420	4	9,422	3
	4.050	9,460	1	9,461	1		4.055	9,790	2	9,791	2		4.185	8,969	3	8,970	3		4.207	9,417	3	9,418	4
	4.055	9,458	2	9,459	2		4.060	9,788	2	9,789	2		4.190	8,965	4	8,966	4		4.212	9,413	4	9,414	4
	4.060	9,456	2	9,457	2		4.065	9,785	3	9,787	2		4.195	8,962	3	8,963	3		4.217	9,409	4	9,410	4
	4.065	9,454	2	9,455	2		4.070	9,783	2	9,784	3		4.200	8,958	4	8,959	4		4.222	9,406	3	9,407	3
	○ KIS 민평	4.070	9,452	2	9,453		2	○ KIS 민평	4.075	9,781	2		9,782	2	○ KIS 민평	4.205	8,955		3	8,956	3	○ KIS 민평	4.227
	4.075	9,450	2	9,451	2		4.080	9,779	2	9,780	2		4.210	8,951	4	8,952	4		4.232	9,398	4	9,399	4
	4.080	9,448	2	9,449	2		4.085	9,777	2	9,778	2		4.215	8,948	3	8,949	3		4.237	9,394	4	9,396	3
	4.085	9,446	2	9,447	2		4.090	9,775	2	9,776	2		4.220	8,945	3	8,946	3		4.242	9,391	3	9,392	4
	4.090	9,445	1	9,446	1		4.095	9,773	2	9,774	2		4.225	8,941	4	8,942	4		4.247	9,387	4	9,388	4
	4.095	9,443	2	9,444	2		4.100	9,771	2	9,772	2		4.230	8,938	3	8,939	3		4.252	9,383	4	9,384	4
	4.100	9,441	2	9,442	2		4.105	9,769	2	9,770	2		4.235	8,934	4	8,935	4		4.257	9,380	3	9,381	3
	4.105	9,439	2	9,440	2		4.110	9,767	2	9,768	2		4.240	8,931	3	8,932	3		4.262	9,376	4	9,377	4
	4.110	9,437	2	9,438	2		4.115	9,764	3	9,766	2		4.245	8,927	4	8,928	4		4.267	9,372	4	9,373	4

표13. KIS자산평가 최종호가집계표 (매매일 : 2026/06/04)

잔존만기			통안증권							국고채						예보채					
년	월	일	휴일	종목명	잔액(조)	만기일	전일	당일	등락	종목명	잔액(조)	만기일	전일	당일	등락	종목명	잔액(조)	만기일	전일	당일	등락
0	0	5		통안DC026-0609-0910	0.5	26-06-09	2.565	2.575	0.010												
0	0	5		(할)통안DC026-0609-0910	0.5	26-06-09	2.565	2.575	0.010												
0	0	6								국고03125-2606(국고23-4)	9.29	26-06-10	2.640	2.640	0.000						
0	0	6								국고01875-2606(국고16-3)	10.47	26-06-10	2.640	2.640	0.000						
0	0	6								외평채권02375-2606(25-6)	1.63	26-06-10	2.560	2.560	0.000						
0	0	7								재정2026-0100-0063	2.5	26-06-11	2.690	2.690	0.000						
0	0	12		통안DC026-0616-0910	0.5	26-06-16	2.565	2.575	0.010												
0	0	12		(할)통안DC026-0616-0910	0.5	26-06-16	2.565	2.575	0.010												
0	0	14								재정2026-0110-0063	2.5	26-06-18	2.670	2.670	0.000						
0	0	19		(할)통안DC026-0623-0910	0.5	26-06-23	2.545	2.555	0.010												
0	0	19		통안DC026-0623-0910	0.5	26-06-23	2.545	2.555	0.010												
0	0	21								재정2026-0120-0063	2.5	26-06-25	2.670	2.670	0.000						
0	0	26		(할)통안DC026-0630-0910	0.5	26-06-30	2.495	2.505	0.010												
0	0	26		통안DC026-0630-0910	0.5	26-06-30	2.495	2.505	0.010												
0	0	28		통안03200-2607-02	3.79	26-07-02	2.620	2.630	0.010	재정2026-0130-0063	2.5	26-07-02	2.670	2.670	0.000						
0	1	3		통안DC026-0707-0910	0.5	26-07-07	2.530	2.540	0.010												
0	1	3		(할)통안DC026-0707-0910	0.5	26-07-07	2.530	2.540	0.010												
0	1	5		통안02280-2607-01	0.78	26-07-09	2.660	2.670	0.010	재정2026-0140-0063	2.5	26-07-09	2.640	2.640	0.000						
0	1	6								외평채권02250-2607(25-7)	1.18	26-07-10	2.520	2.520	0.000						
0	1	10		통안DC026-0714-0910	0.5	26-07-14	2.525	2.535	0.010												
0	1	10		(할)통안DC026-0714-0910	0.5	26-07-14	2.525	2.535	0.010												
0	1	12								재정2026-0150-0063	2.5	26-07-16	2.710	2.710	0.000						
0	1	17		(할)통안DC026-0721-0910	0.5	26-07-21	2.510	2.520	0.010												
0	1	17		통안DC026-0721-0910	0.5	26-07-21	2.510	2.520	0.010												
0	1	19								재정2026-0160-0063	2.5	26-07-23	2.700	2.700	0.000						
0	1	24		통안DC026-0728-0910	0.5	26-07-28	2.515	2.525	0.010												
0	1	24		(할)통안DC026-0728-0910	0.5	26-07-28	2.515	2.525	0.010												
0	1	26								재정2026-0170-0063	2.48	26-07-30	2.730	2.730	0.000						
0	1	30		(할)통안DC026-0803-0910	0.6	26-08-03	2.535	2.545	0.010												
0	1	30		통안DC026-0803-0910	0.6	26-08-03	2.535	2.545	0.010												
0	2	3								재정2026-0180-0063	0	26-08-07	0.000	2.780	2.780						
0	2	6								외평채권02250-2608(25-8)	1	26-08-10	2.505	2.505	0.000						
0	2	7		통안DC026-0811-0910	0.5	26-08-11	2.595	2.605	0.010												
0	2	7		(할)통안DC026-0811-0910	0.5	26-08-11	2.595	2.605	0.010												

5	0	6							국고02000-3106(국고21-5)	17.66	31-06-10	4.035	4.135	0.100						
5	6	6							국고04000-3112(국고11-7)	17.93	31-12-10	4.040	4.140	0.100						
5	6	6							국고02375-3112(국고21-11)	15.97	31-12-10	4.040	4.140	0.100						
									6Y			4.040	4.140	0.100	6Y			4.092	4.187	0.095
6	0	6							국고03375-3206(국고22-5)	13.95	32-06-10	4.052	4.152	0.100						
6	6	6							국고04250-3212(국고22-14)	14.06	32-12-10	4.080	4.180	0.100						
									7Y			4.080	4.180	0.100	7Y			4.226	4.321	0.095
7	0	6							국고03250-3306(국고23-5)	15.04	33-06-10	4.090	4.190	0.100						
7	6	6	토-1						국고04125-3312(국고23-11)	13.94	33-12-10	4.092	4.192	0.100						
7	6	6	토-1						국고03750-3312(국고13-8)	14.91	33-12-10	4.092	4.192	0.100						
									8Y			4.092	4.192	0.100	8Y			4.174	4.269	0.095
8	0	6	토-1						국고03500-3406(국고24-5)	15.31	34-06-10	4.115	4.210	0.095						
8	6	6	일+1						국고03000-3412(국고24-13)	15.81	34-12-10	4.100	4.190	0.090						
									9Y			4.100	4.190	0.090	9Y			4.180	4.270	0.090
9	0	6	일+1						국고02625-3506(국고25-5)	13.5	35-06-10	4.117	4.205	0.088						
9	3	6							국고02625-3509(국고15-6)	10.88	35-09-10	4.147	4.237	0.090						
9	6	6							국고03250-3512(국고25-11)	17.66	35-12-10	4.135	4.227	0.092						
									10Y			4.135	4.227	0.092	10Y			4.256	4.346	0.090
10	0	6							국고04250-3606(국고26-6)	1.97	36-06-10	4.120	4.210	0.090						
10	3	6							국고01500-3609(국고16-6)	9.5	36-09-10	4.137	4.227	0.090						
11	3	6							국고02250-3709(국고17-5)	9.21	37-09-10	4.147	4.237	0.090						
									12Y			4.147	4.237	0.090	12Y			4.222	4.312	0.090
12	3	6							국고02375-3809(국고18-7)	7.94	38-09-10	4.152	4.242	0.090						
13	3	6	토-1						국고01125-3909(국고19-6)	11.26	39-09-10	4.135	4.225	0.090						
14	3	6							국고01500-4009(국고20-7)	11.12	40-09-10	4.160	4.250	0.090						
									15Y			4.160	4.250	0.090	15Y			4.270	4.360	0.090
15	3	6	추석+2						국고01875-4109(국고21-9)	8.99	41-09-10	4.170	4.260	0.090						
16	3	6							국고03250-4209(국고22-11)	8.94	42-09-10	4.170	4.260	0.090						
16	6	6							국고03000-4212(국고12-5)	17.81	42-12-10	4.185	4.275	0.090						
									17Y			4.185	4.275	0.090	17Y			4.288	4.378	0.090
17	3	6							국고03875-4309(국고23-9)	7.8	43-09-10	4.190	4.277	0.087						
18	3	6	토-1						국고02875-4409(국고24-10)	7.2	44-09-10	4.190	4.277	0.087						
18	6	6	토-1						국고02750-4412(국고14-7)	14.95	44-12-10	4.170	4.260	0.090						
19	3	6	일+1						국고02750-4509(국고25-9)	5.38	45-09-10	4.170	4.260	0.090						
19	9	6	토-1						국고02000-4603(국고16-1)	14.34	46-03-10	4.180	4.265	0.085						
									20Y			4.170	4.260	0.090	20Y			4.295	4.385	0.090
20	9	6	일+1						국고02125-4703(국고17-1)	21.41	47-03-10	4.190	4.272	0.082						
21	9	6							국고02625-4803(국고18-2)	22.78	48-03-10	4.190	4.272	0.082						
22	9	6							국고02000-4903(국고19-2)	26.52	49-03-10	4.155	4.237	0.082						

