

PART 1 금리추이

표1. 국내 금리 추이 (단위: %, bp)

국내금리	06/02	전일 대비	전월 대비
통안 2Y	3.725	2.5	49.0
국고 3Y	3.770	-2.0	43.3
국고 10Y	4.135	-4.2	46.3
국고 30Y	4.125	-0.7	58.5
CD 91D	2.870	1.0	5.0
CP 91D	3.060	1.0	-2.0
Call	2.570	-1.0	2.0

표2. 해외 금리 추이 (단위: %, bp)

국내금리	06/02	전일 대비	전월 대비
미국 2Y	4.019	-1.4	27.1
미국 5Y	4.143	-2.8	26.6
미국 10Y	4.431	-3.5	16.0
독일 2Y	2.586	1.4	7.6
독일 10Y	2.961	-1.1	-5.8
일본 10Y	2.574	-10.9	16.7
중국 10Y	1.709	0.1	-6.5

표3. 크레딧 YTM (단위: %, bp)

구분		금일 YTM (06/02)				전일 대비 (06/01)			
		1Y	3Y	5Y	10Y	1Y	3Y	5Y	10Y
특수채	AAA	3.449	4.055	4.203	4.325	0.0	-1.0	-2.5	-4.2
은행채	산금/중금	3.431	3.977	4.215	4.488	0.5	-2.0	-2.7	-4.2
	AAA	3.478	4.065	4.253	4.591	0.5	-2.0	-2.7	-4.2
금융채	AA+	3.644	4.282	4.362	5.517	0.7	-1.5	-2.5	-4.2
	AA0	3.662	4.367	4.533	5.697	0.7	-1.5	-2.5	-4.2
	AA-	3.728	4.449	4.624	5.904	0.7	-1.5	-2.5	-4.2
회사채	AAA	3.533	4.209	4.302	4.646	0.5	-1.5	-2.7	-4.2
	AA+	3.641	4.304	4.398	4.939	0.5	-2.0	-2.7	-4.2
	AA0	3.667	4.339	4.466	5.278	0.5	-2.0	-2.7	-4.2
	AA-	3.705	4.383	4.567	5.644	0.5	-2.0	-2.7	-4.2

표4. 크레딧 스프레드 (단위: %, bp)

구분		금일 스프레드 (06/02)				전일 대비 (06/01)			
		1Y	3Y	5Y	10Y	1Y	3Y	5Y	10Y
특수채	AAA	0.434	0.285	0.233	0.190	0.5	1.0	0.2	0.0
은행채	산금/중금	0.416	0.207	0.245	0.353	1.0	0.0	0.0	0.0
	AAA	0.463	0.295	0.283	0.456	1.0	0.0	0.0	0.0
금융채	AA+	0.629	0.512	0.392	1.382	1.2	0.5	0.2	0.0
	AA0	0.647	0.597	0.563	1.562	1.2	0.5	0.2	0.0
	AA-	0.713	0.679	0.654	1.769	1.2	0.5	0.2	0.0
회사채	AAA	0.518	0.439	0.332	0.511	1.0	0.5	0.0	0.0
	AA+	0.626	0.534	0.428	0.804	1.0	0.0	0.0	0.0
	AA0	0.652	0.569	0.496	1.143	1.0	0.0	0.0	0.0
	AA-	0.690	0.613	0.597	1.509	1.0	0.0	0.0	0.0

**표5. CD/CP YTM**

(단위: %, bp)

구분		금일 YTM (06/02)					전일 대비 (06/01)				
		7D	1M	3M	6M	1Y	7D	1M	3M	6M	1Y
CD	AAA	2.59	2.70	2.87	2.88	2.88	0.0	0.0	1.0	1.0	1.0
	AA+	2.62	2.74	2.88	2.91	2.95	0.0	0.0	1.0	0.0	0.0
CP	A1	2.72	2.86	3.06	3.14	3.16	1.0	1.0	1.0	1.0	1.0
	A2+	2.81	2.96	3.16	3.27	3.30	1.0	1.0	1.0	1.0	1.0
	A3+	2.89	3.11	3.35	3.47	3.53	1.0	1.0	1.0	1.0	1.0

**PART 2 발행.만기/유통**
**표6. 금일 발행 내역**

(단위: %, 억원)

섹터	종목명	발행일	만기일	만기	이자지급	쿠폰	발행 SP	발행액	ESG*	등급
특수채	한국전력1585	2026-06-02	2028-06-02	2	이표	4.030	민평+10.3bp	400		AAA
특수채	한국전력1586	2026-06-02	2029-06-01	3	이표	4.195	민평+10.3bp	1,400		AAA
특수채	중소벤처기업진흥채권939(사)	2026-06-02	2029-06-01	3	이표	3.975	민평-3.0bp	900	S	AAA
특수채	인천항만공사28	2026-06-02	2028-06-02	2	이표	4.029	민평+9.0bp	1,400		AAA
특수채	인천항만공사29	2026-06-02	2029-06-01	3	이표	4.178	민평+7.0bp	1,500		AAA
특수채	한국장학재단26-13(사)	2026-06-02	2031-06-02	5	이표	4.184	절대금리	300	S	
특수채	토지주택채권603	2026-06-02	2036-06-02	10	이표	4.365	민평+1.2bp	1,500		AAA
통안채	통안DC026-0901-0910	2026-06-02	2026-09-01	0.25	할인	2.635	-	5,000		
은행채	기업은행(단)2606할273A-02	2026-06-02	2027-03-02	0.75	할인	3.150	민평-7.5bp	1,400		AAA
은행채	기업은행(변)2606이1A-02	2026-06-02	2027-06-02	1	FRN	2.870	-	2,400		AAA
은행채	한국수출입금융2606나-이표-3	2026-06-02	2029-06-02	3	이표	4.000	민평+0.7bp	1,400		AAA
금융채	롯데카드586	2026-06-02	2028-06-02	2	이표	4.650	민평+14.1bp	500		AA-
회사채	한국남부발전85-1	2026-06-02	2028-06-02	2	이표	4.069	국고+38.0bp	1,600		AAA
회사채	한국남부발전85-2	2026-06-02	2029-06-01	3	이표	4.260	국고+47.0bp	1,500		AAA

\*ESG : 녹색(Green), 사회(Social), 지배구조(Governance)

주) 선매출채권, ABS, 주관채, 파생상품 제외

**표7. 만기 현황 (T+7)**

(단위: %, 억원)

섹터	종목명	발행일	만기일	만기	이자지급	쿠폰	발행액	ESG*	등급
특수채	자산관리공사제49회5006-15(사)	2021-06-15	2026-06-15	5	이표	1.884	2,000	S	AAA
은행채	신한은행29-09-할-9M-B	2025-09-15	2026-06-15	0.75	할인	2.5	3,000		AAA
특수채	자산관리공사제49회5006-15(사)	2021-06-15	2026-06-15	5	이표	1.884	2,000	S	AAA

\*ESG : 녹색(Green), 사회(Social), 지배구조(Governance)

주) 선매출채권, ABS, 주관채, 파생상품 제외

은행채	산금25신할0006-1215-1	2025-12-15	2026-06-15	0.5	할인	2.83	3,000		AAA
은행채	한국수출입금융2507마-할인-335	2025-07-15	2026-06-15	0.92	할인	2.41	2,200		AAA
금융채	우리카드199-4(사)	2021-06-15	2026-06-15	5	이표	2.005	500	S	AA0
금융채	JB 우리캐피탈477-8(지)	2023-06-15	2026-06-15	3	이표	4.431	100	G	AA-
금융채	엔에이치농협캐피탈226-3	2023-12-15	2026-06-15	2.5	이표	4.238	200		AA-
금융채	BNK캐피탈353-2	2024-05-14	2026-06-15	2.09	이표	3.954	200		AA-
MBS	주택금융공사MBS2021-13(1-4)(사)	2021-06-15	2026-06-15	5	이표	1.927	5,000	S	AAA

**표8. 섹터별 당일 유통 랭킹 TOP 3**

(단위: 억원)

섹터	종목코드	종목명	거래량
국고채	KR103501GG39	국고03500-5603(국고26-2)	82,356
국고채	KR103501GFC3	국고02750-2812(국고25-10)	29,133
국고채	KR103502GFC1	국고03250-3512(국고25-11)	28,233
지역개발	KR2044022G45	경기지역개발26-04	751
지역개발	KR2005031A66	광주광역시지방채2020-03	88
지역개발	KR2044022G52	경기지역개발26-05	69
특수채	KR355902GG63	인천항만공사29	4,300
특수채	KR350102GG62	한국전력1586	4,000
특수채	KR351601GG66	중소벤처기업진흥채권939(사)	3,500
통안채	KR310101GF76	통안02400-2707-02	5,816
통안채	KR310101GG42	통안03420-2804-02	4,400
통안채	KR310101GFA5	통안02500-2710-02	2,400
은행채	KR380802GG62	한국수출입금융2606나-이표-3	3,400
은행채	KR6000012F95	신한은행29-09-할-10M-A	3,200
은행채	KR310503GF62	기업은행(신)2506이2A-05	2,400
금융채	KR6030621G60	롯데카드586	1,500
금융채	KR6019455G56	아이비케이캐피탈353	1,500
금융채	KR603062NDB4	롯데카드510-4	1,400
회사채	KR6101182D63	호텔롯데71-2	3,000
회사채	KR6064312G63	한국남부발전85-2	2,700
회사채	KR6064311G64	한국남부발전85-1	2,500

주) 옵션, FRN, 파생상품 제외

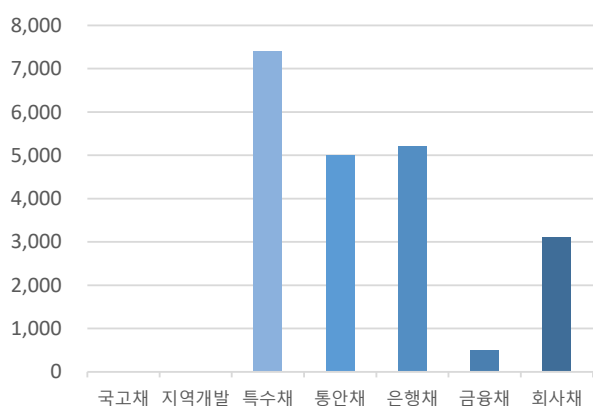
**그림1. 크레딧 섹터별 당일 발행액** (단위: 억원)

자료: KIS자산평가

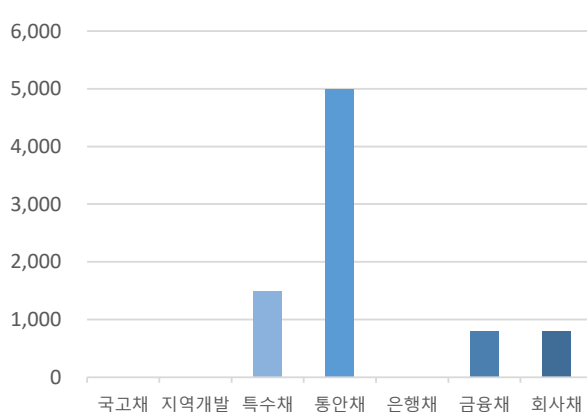
**그림2. 크레딧 섹터별 당일 만기액** (단위: 억원)

자료: KIS자산평가

PART 3 주요채권지수

표9. 주요채권지수

구분	한경- KIS-Reuters				KOBIS30	KOBIS120
	종합	국공채	금융채	회사채		
당일지수	271.2510	271.0009	261.1521	306.5109	239.2166	254.3880
전일대비	0.2650	0.3946	0.0027	0.1044	0.0044	0.0609
평균듀레이션	5.3210	7.3505	1.3767	2.3140	0.9978	1.8694

그림3. 일일변동추이(채권종류)

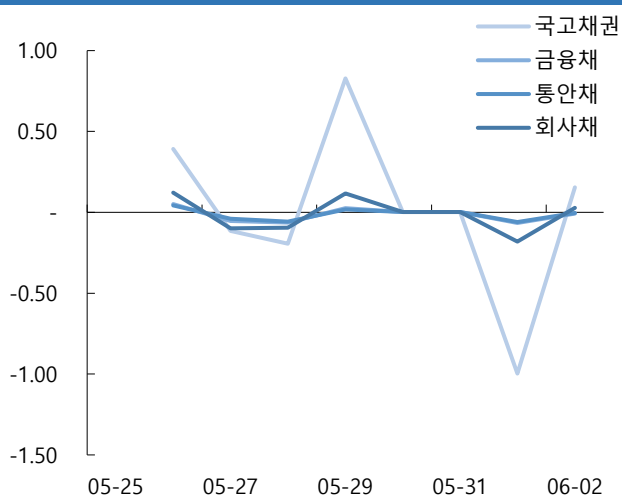

자료: KIS자산평가

그림4. 일일변동추이(잔존만기)

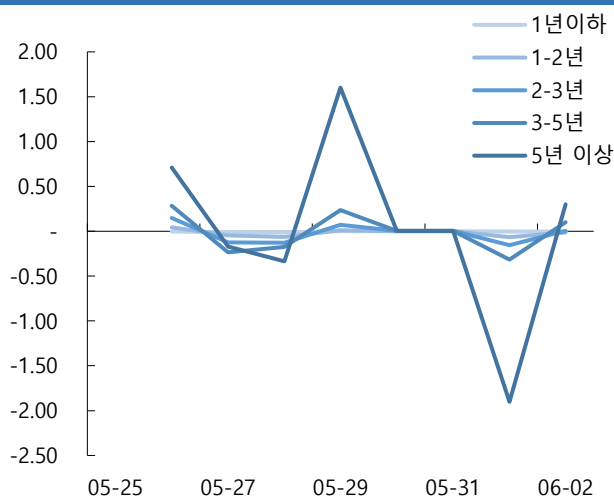

자료: KIS자산평가

그림5. 기간별수익률(채권종류)

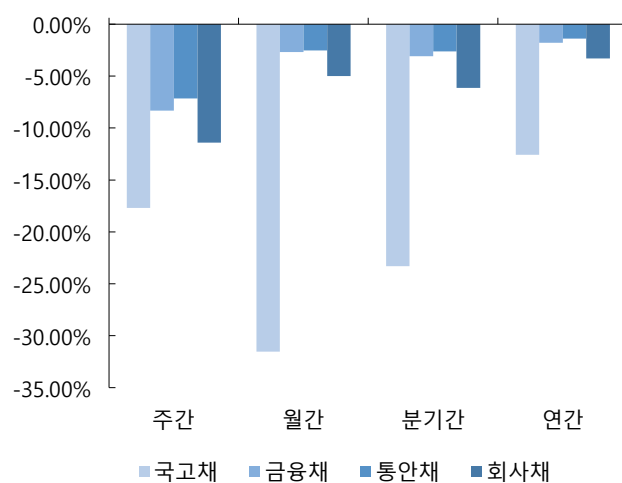

자료: KIS자산평가

그림6. 기간별수익률(잔존만기)

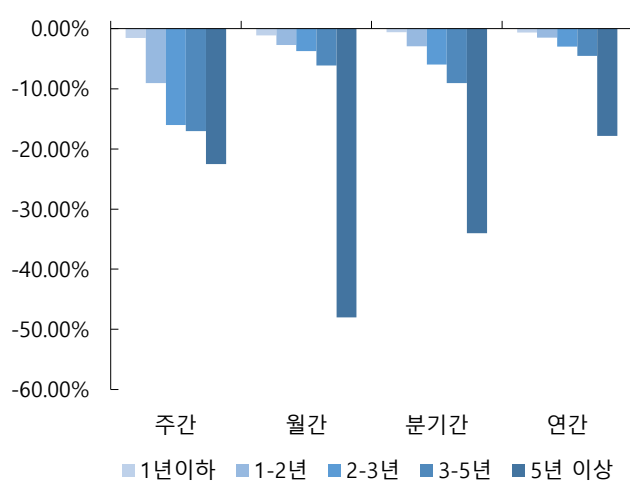

자료: KIS자산평가

**PART 4 APPENDIX**

**표10-1. 신용등급 변경 기업**

기업명	변경전	변경후	변경
SK아이이테크놀로지	A0	A-	하향

자료: 신용평가사(한국신용평가, NICE신용평가, 한국기업평가)

**그림7-1. 신용등급 변경 발행사 KIS TERM**

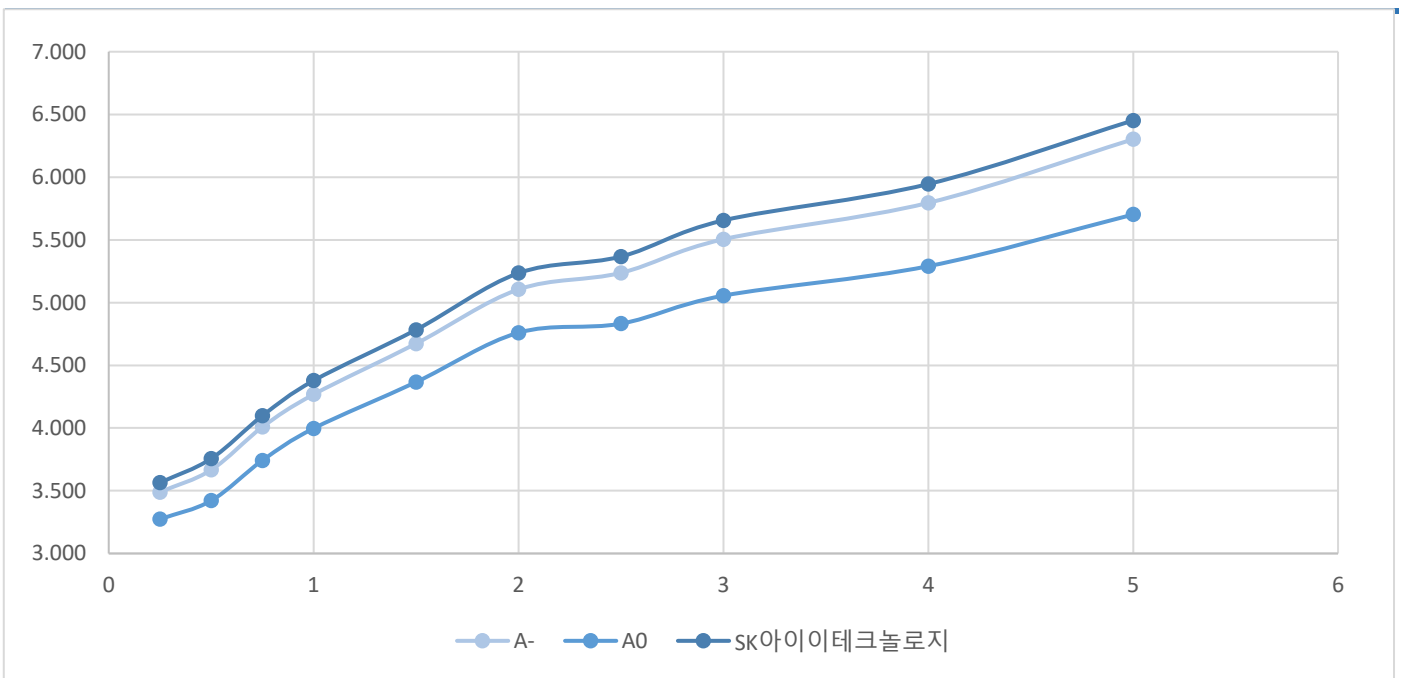

**표11-1. 신용등급 변경 발행사 KIS TERM**

(단위: %, 년)

구분	0.25	0.5	0.75	1	1.5	2	2.5	3	4	5
A-	3.489	3.666	4.008	4.268	4.673	5.105	5.237	5.505	5.795	6.302
A0	3.273	3.421	3.742	3.997	4.366	4.760	4.832	5.055	5.290	5.702
아이이테크놀로	3.564	3.756	4.098	4.378	4.783	5.235	5.367	5.655	5.945	6.452

**표12. 기준물 단가 변화표 (매매일 : 2026/06/02)**

종목명	금리	6/5	차이	6/8	차이	종목명	금리	6/5	차이	6/8	차이	종목명	금리	6/5	차이	6/8	차이	종목명	금리	6/5	차이	6/8	차이
통당	3.685	10,013		10,016		국고25-4	3.670	9,836		9,839		국고25-10	3.730	9,900		9,903		국고25-3	3.882	9,625		9,628	
	3.690	10,012	1	10,015	1		3.675	9,835	1	9,838	1		3.735	9,899	1	9,902	1		3.887	9,623	2	9,626	2
	3.695	10,011	1	10,014	1		3.680	9,834	1	9,837	1		3.740	9,898	1	9,901	1		3.892	9,621	2	9,624	2
	3.700	10,010	1	10,013	1		3.685	9,833	1	9,836	1		3.745	9,897	1	9,900	1		3.897	9,619	2	9,623	1
	3.705	10,009	1	10,012	1		3.690	9,832	1	9,835	1		3.750	9,895	2	9,898	2		3.902	9,618	1	9,621	2
	3.710	10,009	0	10,012	0		3.695	9,831	1	9,834	1		3.755	9,894	1	9,897	1		3.907	9,616	2	9,619	2
	3.715	10,008	1	10,011	1		3.700	9,830	1	9,833	1		3.760	9,893	1	9,896	1		3.912	9,614	2	9,617	2
	3.720	10,007	1	10,010	1		3.705	9,829	1	9,832	1		3.765	9,892	1	9,895	1		3.917	9,613	1	9,616	1
○ KIS 민평	3.725	10,006	1	10,009	1	○ KIS 민평	3.710	9,828	1	9,831	1	○ KIS 민평	3.770	9,891	1	9,894	1	○ KIS 민평	3.922	9,611	2	9,614	2
	3.730	10,005	1	10,008	1		3.715	9,827	1	9,830	1		3.775	9,890	1	9,893	1		3.927	9,609	2	9,612	2
	3.735	10,004	1	10,007	1		3.720	9,826	1	9,829	1		3.780	9,888	2	9,891	2		3.932	9,608	1	9,611	1
	3.740	10,003	1	10,006	1		3.725	9,825	1	9,828	1		3.785	9,887	1	9,890	1		3.937	9,606	2	9,609	2
	3.745	10,002	1	10,005	1		3.730	9,824	1	9,827	1		3.790	9,886	1	9,889	1		3.942	9,604	2	9,607	2
	3.750	10,002	0	10,005	0		3.735	9,823	1	9,826	1		3.795	9,885	1	9,888	1		3.947	9,603	1	9,606	1
	3.755	10,001	1	10,004	1		3.740	9,822	1	9,825	1		3.800	9,884	1	9,887	1		3.952	9,601	2	9,604	2
	3.760	10,000	1	10,003	1		3.745	9,821	1	9,824	1		3.805	9,882	2	9,886	1		3.957	9,599	2	9,602	2
	3.765	9,999	1	10,002	1		3.750	9,820	1	9,824	0		3.810	9,881	1	9,884	2		3.962	9,598	1	9,601	1

종목명	금리	6/5	차이	6/8	차이	종목명	금리	6/5	차이	6/8	차이	종목명	금리	6/5	차이	6/8	차이	종목명	금리	6/5	차이	6/8	차이
국고25-8	3.940	9,498		9,501		국고26-3	3.930	9,839		9,843		국고25-5	4.077	9,041		9,044		국고25-11	4.095	9,497		9,500	
	3.945	9,496	2	9,499	2		3.935	9,837	2	9,840	3		4.082	9,037	4	9,040	4		4.100	9,493	4	9,497	3
	3.950	9,494	2	9,497	2		3.940	9,835	2	9,838	2		4.087	9,034	3	9,037	3		4.105	9,490	3	9,493	4
	3.955	9,492	2	9,495	2		3.945	9,833	2	9,836	2		4.092	9,030	4	9,033	4		4.110	9,486	4	9,489	4
	3.960	9,490	2	9,493	2		3.950	9,831	2	9,834	2		4.097	9,027	3	9,030	3		4.115	9,482	4	9,485	4
	3.965	9,488	2	9,491	2		3.955	9,829	2	9,832	2		4.102	9,023	4	9,027	3		4.120	9,478	4	9,482	3
	3.970	9,486	2	9,489	2		3.960	9,827	2	9,830	2		4.107	9,020	3	9,023	4		4.125	9,475	3	9,478	4
	3.975	9,485	1	9,488	1		3.965	9,825	2	9,828	2		4.112	9,016	4	9,020	3		4.130	9,471	4	9,474	4
○ KIS 민평	3.980	9,483	2	9,486	2	○ KIS 민평	3.970	9,822	3	9,826	2	○ KIS 민평	4.117	9,013	3	9,016	4	○ KIS 민평	4.135	9,467	4	9,470	4
	3.985	9,481	2	9,484	2		3.975	9,820	2	9,823	3		4.122	9,009	4	9,013	3		4.140	9,463	4	9,467	3
	3.990	9,479	2	9,482	2		3.980	9,818	2	9,821	2		4.127	9,006	3	9,009	4		4.145	9,460	3	9,463	4
	3.995	9,477	2	9,480	2		3.985	9,816	2	9,819	2		4.132	9,003	3	9,006	3		4.150	9,456	4	9,459	4
	4.000	9,475	2	9,478	2		3.990	9,814	2	9,817	2		4.137	8,999	4	9,002	4		4.155	9,452	4	9,455	4
	4.005	9,473	2	9,476	2		3.995	9,812	2	9,815	2		4.142	8,996	3	8,999	3		4.160	9,448	4	9,452	3
	4.010	9,471	2	9,474	2		4.000	9,810	2	9,813	2		4.147	8,992	4	8,995	4		4.165	9,445	3	9,448	4
	4.015	9,470	1	9,473	1		4.005	9,808	2	9,811	2		4.152	8,989	3	8,992	3		4.170	9,441	4	9,444	4
	4.020	9,468	2	9,471	2		4.010	9,806	2	9,809	2		4.157	8,985	4	8,988	4		4.175	9,437	4	9,441	3

**표13. KIS자산평가 최종호가집계표 (매매일 : 2026/06/02)**

잔존만기			통안증권						국고채						예보채						
년	월	일	휴일	종목명	잔액(조)	만기일	전일	당일	등락	종목명	잔액(조)	만기일	전일	당일	등락	종목명	잔액(조)	만기일	전일	당일	등락
0	0	2								재정2026-0090-0063	2.5	26-06-04	2.690	2.690	0.000						
0	0	7		통안DC026-0609-0910	0.5	26-06-09	2.565	2.565	0.000												
0	0	7		(할)통안DC026-0609-0910	0.5	26-06-09	2.565	2.565	0.000												
0	0	8								국고03125-2606(국고23-4)	9.29	26-06-10	2.640	2.640	0.000						
0	0	8								국고01875-2606(국고16-3)	10.47	26-06-10	2.640	2.640	0.000						
0	0	8								외평채권02375-2606(25-6)	1.63	26-06-10	2.560	2.560	0.000						
0	0	9								재정2026-0100-0063	2.5	26-06-11	2.690	2.690	0.000						
0	0	14		통안DC026-0616-0910	0.5	26-06-16	2.565	2.565	0.000												
0	0	14		(할)통안DC026-0616-0910	0.5	26-06-16	2.565	2.565	0.000												
0	0	16								재정2026-0110-0063	2.5	26-06-18	2.670	2.670	0.000						
0	0	21		(할)통안DC026-0623-0910	0.5	26-06-23	2.545	2.545	0.000												
0	0	21		통안DC026-0623-0910	0.5	26-06-23	2.545	2.545	0.000												
0	0	23								재정2026-0120-0063	2.5	26-06-25	2.670	2.670	0.000						
0	0	28		통안DC026-0630-0910	0.5	26-06-30	2.495	2.495	0.000												
0	0	28		(할)통안DC026-0630-0910	0.5	26-06-30	2.495	2.495	0.000												
0	1	0		통안03200-2607-02	3.79	26-07-02	2.620	2.620	0.000	재정2026-0130-0063	2.5	26-07-02	2.670	2.670	0.000						
0	1	5		통안DC026-0707-0910	0.5	26-07-07	2.530	2.530	0.000												
0	1	5		(할)통안DC026-0707-0910	0.5	26-07-07	2.530	2.530	0.000												
0	1	7		통안02280-2607-01	0.78	26-07-09	2.660	2.660	0.000	재정2026-0140-0063	2.5	26-07-09	2.640	2.640	0.000						
0	1	8								외평채권02250-2607(25-7)	1.18	26-07-10	2.520	2.520	0.000						
0	1	12		(할)통안DC026-0714-0910	0.5	26-07-14	2.525	2.525	0.000												
0	1	12		통안DC026-0714-0910	0.5	26-07-14	2.525	2.525	0.000												
0	1	14								재정2026-0150-0063	2.5	26-07-16	2.710	2.710	0.000						
0	1	19		통안DC026-0721-0910	0.5	26-07-21	2.510	2.510	0.000												
0	1	19		(할)통안DC026-0721-0910	0.5	26-07-21	2.510	2.510	0.000												
0	1	21								재정2026-0160-0063	2.5	26-07-23	2.700	2.700	0.000						
0	1	26		(할)통안DC026-0728-0910	0.5	26-07-28	2.515	2.515	0.000												
0	1	26		통안DC026-0728-0910	0.5	26-07-28	2.515	2.515	0.000												
0	1	28								재정2026-0170-0063	2.48	26-07-30	2.730	2.730	0.000						
0	2	1		통안DC026-0803-0910	0.6	26-08-03	2.535	2.535	0.000												
0	2	1		(할)통안DC026-0803-0910	0.6	26-08-03	2.535	2.535	0.000												
0	2	8								외평채권02250-2608(25-8)	1	26-08-10	2.505	2.505	0.000						
0	2	9		(할)통안DC026-0811-0910	0.5	26-08-11	2.595	2.595	0.000												
0	2	9		통안DC026-0811-0910	0.5	26-08-11	2.595	2.595	0.000												

0	2	16		통안DC026-0818-0910	0.5	26-08-18	2.575	2.575	0.000												
0	2	16		(할)통안DC026-0818-0910	0.5	26-08-18	2.575	2.575	0.000												
0	2	24		통안DC026-0826-0910	0.5	26-08-26	2.620	2.620	0.000												
0	2	24		(할)통안DC026-0826-0910	0.5	26-08-26	2.620	2.620	0.000												
0	2	30		(할)통안DC026-0901-0910	0	26-09-01	2.640	2.640	0.000												
0	2	30		통안DC026-0901-0910	0	26-09-01	2.640	2.640	0.000												
				3M			2.620	2.620	0.000	3M			2.640	2.640	0.000	3M			2.769	2.784	0.015
0	3	1		통안04000-2609-03	4.51	26-09-03	2.660	2.660	0.000												
0	3	7		통안02270-2609-01	0.78	26-09-09	2.670	2.670	0.000												
0	3	8								국고01750-2609(국고21-7)	11.41	26-09-10	2.730	2.730	0.000						
0	3	8								외평채권02250-2609(25-9)	1.2	26-09-10	2.500	2.500	0.000						
0	3	8								국고02875-2609(국고24-9)	5.2	26-09-10	2.730	2.730	0.000						
0	4	0		통안02800-2610-02	3.86	26-10-02	2.720	2.720	0.000												
0	4	8	토-2							외평채권02375-2610(25-10)	0.92	26-10-10	2.627	2.627	0.000						
0	5	7		통안02540-2611-01	0.89	26-11-09	2.775	2.775	0.000												
0	5	8								외평채권02500-2611(25-11)	0.9	26-11-10	2.665	2.665	0.000						
				6M			2.720	2.720	0.000	6M			2.730	2.730	0.000	6M			2.903	2.918	0.015
0	6	8								국고01500-2612(국고16-8)	12.64	26-12-10	2.940	2.940	0.000						
0	6	8								외평채권02500-2612(25-12)	0.4	26-12-10	2.700	2.700	0.000						
0	6	8								국고03875-2612(국고23-10)	12.6	26-12-10	2.940	2.940	0.000						
0	7	0	토-2	통안02700-2701-02	4.9	27-01-02	2.830	2.830	0.000												
0	7	7	토-1	통안02550-2701-01	0.92	27-01-09	2.855	2.855	0.000												
0	7	8	일+1							외평채권02750-2701(26-1)	1.3	27-01-10	2.810	2.810	0.000						
0	8	8								외평채권02750-2702(26-2)	1.32	27-02-10	2.840	2.840	0.000						
				9M			2.830	2.830	0.000	9M			2.940	2.940	0.000	9M			3.116	3.126	0.010
0	9	1		통안03430-2703-03	5.3	27-03-03	2.805	2.805	0.000												
0	9	7		통안02700-2703-01	0.9	27-03-09	2.912	2.907	-0.005												
0	9	8								국고02375-2703(국고22-1)	15.5	27-03-10	3.195	3.195	0.000						
0	9	8								국고05250-2703(국고07-3)	5.18	27-03-10	3.195	3.195	0.000						
0	9	8								국고02625-2703(국고25-1)	13.84	27-03-10	3.195	3.195	0.000						
0	9	8								외평채권02875-2703(26-3)	1.25	27-03-10	2.990	2.990	0.000						
0	10	0		통안02620-2704-02	4.49	27-04-02	3.020	3.015	-0.005												
0	10	8	토-1							외평채권03000-2704(26-4)	0.8	27-04-10	3.020	3.020	0.000						
0	11	7	일+1	통안02900-2705-01	0.31	27-05-09	3.020	3.015	-0.005												
0	11	8								외평채권03250-2705(26-5)	1.2	27-05-10	3.240	3.240	0.000						
				1Y			3.020	3.015	-0.005	1Y			3.195	3.195	0.000	1Y			3.392	3.392	0.000
1	0	8								국고02125-2706(국고17-3)	12.02	27-06-10	3.310	3.305	-0.005						
1	0	8								국고03250-2706(국고24-4)	13.2	27-06-10	3.310	3.305	-0.005						
1	1	0		통안02400-2707-02	8.68	27-07-02	3.327	3.332	0.005												



5	0	8							국고02000-3106(국고21-5)	17.66	31-06-10	4.065	4.035	-0.030						
5	6	8							국고04000-3112(국고11-7)	17.93	31-12-10	4.070	4.040	-0.030						
5	6	8							국고02375-3112(국고21-11)	15.97	31-12-10	4.070	4.040	-0.030						
									6Y			4.070	4.040	-0.030	6Y			4.122	4.092	-0.030
6	0	8							국고03375-3206(국고22-5)	13.95	32-06-10	4.085	4.052	-0.033						
6	6	8							국고04250-3212(국고22-14)	14.06	32-12-10	4.112	4.080	-0.032						
									7Y			4.112	4.080	-0.032	7Y			4.258	4.226	-0.032
7	0	8							국고03250-3306(국고23-5)	15.04	33-06-10	4.125	4.090	-0.035						
7	6	8	토-1						국고04125-3312(국고23-11)	13.94	33-12-10	4.130	4.092	-0.038						
7	6	8	토-1						국고03750-3312(국고13-8)	14.91	33-12-10	4.130	4.092	-0.038						
									8Y			4.130	4.092	-0.038	8Y			4.212	4.174	-0.038
8	0	8	토-1						국고03500-3406(국고24-5)	15.31	34-06-10	4.155	4.115	-0.040						
8	6	8	일+1						국고03000-3412(국고24-13)	15.81	34-12-10	4.140	4.100	-0.040						
									9Y			4.140	4.100	-0.040	9Y			4.220	4.180	-0.040
9	0	8	일+1						국고02625-3506(국고25-5)	13.5	35-06-10	4.160	4.117	-0.043						
9	3	8							국고02625-3509(국고15-6)	10.88	35-09-10	4.190	4.147	-0.043						
9	6	8							국고03250-3512(국고25-11)	17.66	35-12-10	4.177	4.135	-0.042						
									10Y			4.177	4.135	-0.042	10Y			4.298	4.256	-0.042
10	0	8							국고04250-3606(국고26-6)	1.97	36-06-10	4.160	4.120	-0.040						
10	3	8							국고01500-3609(국고16-6)	9.5	36-09-10	4.177	4.137	-0.040						
11	3	8							국고02250-3709(국고17-5)	9.21	37-09-10	4.187	4.147	-0.040						
									12Y			4.187	4.147	-0.040	12Y			4.262	4.222	-0.040
12	3	8							국고02375-3809(국고18-7)	7.94	38-09-10	4.190	4.152	-0.038						
13	3	8	토-1						국고01125-3909(국고19-6)	11.26	39-09-10	4.170	4.135	-0.035						
14	3	8							국고01500-4009(국고20-7)	11.12	40-09-10	4.195	4.160	-0.035						
									15Y			4.195	4.160	-0.035	15Y			4.305	4.270	-0.035
15	3	8	추석+2						국고01875-4109(국고21-9)	8.99	41-09-10	4.205	4.170	-0.035						
16	3	8							국고03250-4209(국고22-11)	8.94	42-09-10	4.205	4.170	-0.035						
16	6	8							국고03000-4212(국고12-5)	17.81	42-12-10	4.217	4.185	-0.032						
									17Y			4.217	4.185	-0.032	17Y			4.320	4.288	-0.032
17	3	8							국고03875-4309(국고23-9)	7.8	43-09-10	4.220	4.190	-0.030						
18	3	8	토-1						국고02875-4409(국고24-10)	7.2	44-09-10	4.212	4.190	-0.022						
18	6	8	토-1						국고02750-4412(국고14-7)	14.95	44-12-10	4.200	4.170	-0.030						
19	3	8	일+1						국고02750-4509(국고25-9)	5.38	45-09-10	4.200	4.170	-0.030						
19	9	8	토-1						국고02000-4603(국고16-1)	14.34	46-03-10	4.210	4.180	-0.030						
									20Y			4.200	4.170	-0.030	20Y			4.325	4.295	-0.030
20	9	8	일+1						국고02125-4703(국고17-1)	21.41	47-03-10	4.217	4.190	-0.027						
21	9	8							국고02625-4803(국고18-2)	22.78	48-03-10	4.215	4.190	-0.025						
22	9	8							국고02000-4903(국고19-2)	26.52	49-03-10	4.177	4.155	-0.022						

