

PART 1 금리추이

표1. 국내 금리 추이 (단위: %, bp)

국내금리	06/01	전일 대비	전월 대비
통안 2Y	3.700	5.5	46.5
국고 3Y	3.790	6.8	45.8
국고 10Y	4.177	11.2	52.2
국고 30Y	4.132	13.5	60.0
CD 91D	2.860	0.0	5.0
CP 91D	3.050	0.0	-3.0
Call	2.580	-6.0	3.0

표2. 해외 금리 추이 (단위: %, bp)

국내금리	06/01	전일 대비	전월 대비
미국 2Y	4.033	1.1	28.7
미국 5Y	4.171	1.7	30.4
미국 10Y	4.466	2.1	21.7
독일 2Y	2.572	0.7	4.8
독일 10Y	2.972	0.8	-3.2
일본 10Y	2.683	2.4	27.0
중국 10Y	1.708	-0.7	-6.6

표3. 크레딧 YTM (단위: %, bp)

구분		금일 YTM (06/01)				전일 대비 (05/29)			
		1Y	3Y	5Y	10Y	1Y	3Y	5Y	10Y
특수채	AAA	3.449	4.065	4.228	4.367	3.0	7.0	8.2	11.2
은행채	산금/중금	3.426	3.997	4.242	4.530	2.0	7.1	8.5	11.2
	AAA	3.473	4.085	4.280	4.633	2.0	7.1	8.5	11.2
금융채	AA+	3.637	4.297	4.387	5.559	2.0	7.0	8.2	11.2
	AA0	3.655	4.382	4.558	5.739	2.0	7.0	8.2	11.2
	AA-	3.721	4.464	4.649	5.946	1.0	6.3	8.2	11.2
회사채	AAA	3.528	4.224	4.329	4.688	1.5	6.3	8.2	11.2
	AA+	3.636	4.324	4.425	4.981	1.5	6.3	8.2	11.2
	AA0	3.662	4.359	4.493	5.320	1.5	6.3	8.2	11.2
	AA-	3.700	4.403	4.594	5.686	1.5	6.3	8.2	11.2

표4. 크레딧 스프레드 (단위: %, bp)

구분		금일 스프레드 (06/01)				전일 대비 (05/29)			
		1Y	3Y	5Y	10Y	1Y	3Y	5Y	10Y
특수채	AAA	0.429	0.275	0.231	0.190	1.5	0.2	0.0	0.0
은행채	산금/중금	0.406	0.207	0.245	0.353	0.5	0.3	0.3	0.0
	AAA	0.453	0.295	0.283	0.456	0.5	0.3	0.3	0.0
금융채	AA+	0.617	0.507	0.390	1.382	0.5	0.2	0.0	0.0
	AA0	0.635	0.592	0.561	1.562	0.5	0.2	0.0	0.0
	AA-	0.701	0.674	0.652	1.769	-0.5	-0.5	0.0	0.0
회사채	AAA	0.508	0.434	0.332	0.511	0.0	-0.5	0.0	0.0
	AA+	0.616	0.534	0.428	0.804	0.0	-0.5	0.0	0.0
	AA0	0.642	0.569	0.496	1.143	0.0	-0.5	0.0	0.0
	AA-	0.680	0.613	0.597	1.509	0.0	-0.5	0.0	0.0

표5. CD/CP YTM

(단위: %, bp)

구분		금일 YTM (06/01)					전일 대비 (05/29)				
		7D	1M	3M	6M	1Y	7D	1M	3M	6M	1Y
CD	AAA	2.59	2.70	2.86	2.87	2.87	0.0	0.0	0.0	0.0	0.0
	AA+	2.62	2.74	2.87	2.91	2.95	0.0	0.0	0.0	0.0	0.0
CP	A1	2.71	2.85	3.05	3.13	3.15	0.0	0.0	0.0	0.0	0.0
	A2+	2.80	2.95	3.15	3.26	3.29	0.0	0.0	0.0	0.0	0.0
	A3+	2.88	3.10	3.34	3.46	3.52	0.0	0.0	0.0	0.0	0.0

PART 2 발행.만기/유통
표6. 금일 발행 내역

(단위: %, 억원)

섹터	종목명	발행일	만기일	만기	이자지급	쿠폰	발행 SP	발행액	ESG*	등급
특수채	주택금융공사284(변)(사)	2026-06-01	2027-06-01	1	FRN	2.890	-	700	S	AAA
특수채	토지주택채권602	2026-06-01	2036-06-01	10	이표	4.255	민평+1.4bp	1,500		AAA
은행채	기업은행(신)2606이1.5A-01	2026-06-01	2027-12-01	1.5	이표	3.640	민평+2.3bp	3,000		AAA
은행채	한국수출입금융2606가-이표-2	2026-06-01	2028-06-01	2	이표	3.790	민평0.4bp	1,200		AAA
은행채	우리은행30-06-이(변)08-갑-01	2026-06-01	2027-02-01	0.67	FRN	2.890	-	1,100		AAA
은행채	농업금융채권(은행)2026-06이1Y-A(변동)	2026-06-01	2027-06-01	1	FRN	2.900	-	2,600		AAA
회사채	신세계146-1	2026-06-01	2028-06-01	2	이표	3.991	민평-7.0bp	1,000		AA0
회사채	신세계146-2	2026-06-01	2029-06-01	3	이표	4.200	민평+2.0bp	2,400		AA0
회사채	한국투자증권32-1	2026-06-01	2028-06-01	2	이표	4.171	민평-5.0bp	2,300		AA0
회사채	한국투자증권32-2	2026-06-01	2029-06-01	3	이표	4.295	민평-5.0bp	2,700		AA0
회사채	동화기업25	2026-06-01	2027-12-01	1.5	이표	6.500	절대금리	400		BBB+

*ESG : 녹색(Green), 사회(Social), 지배구조(Governance)

주) 선매출채권, ABS, 주관채, 파생상품 제외

표7. 만기 현황 (T+7)

(단위: %, 억원)

섹터	종목명	발행일	만기일	만기	이자지급	쿠폰	발행액	ESG*	등급
특수채	공급망안정화기금2601다-할인-151	2026-01-12	2026-06-12	0.42	할인	2.63	1,500		
특수채	한국전력1391	2023-06-12	2026-06-12	3	이표	4.06	1,400		AAA
특수채	공급망안정화기금2601다-할인-151	2026-01-12	2026-06-12	0.42	할인	2.63	1,500		

*ESG : 녹색(Green), 사회(Social), 지배구조(Governance)

주) 선매출채권, ABS, 주관채, 파생상품 제외

특수채	한국가스공사493	2024-06-12	2026-06-12	2	이표	3.511	900		AAA
특수채	중소벤처기업진흥채권731(사)	2021-06-14	2026-06-12	4.99	이표	1.794	2,200	S	AAA
특수채	주택금융공사104(사)	2023-06-12	2026-06-12	3	이표	3.91	1,400	S	AAA
은행채	기업은행(신)2506할1A-12	2025-06-12	2026-06-12	1	할인	2.43	2,500		AAA
은행채	산금25신할01000612-1(사)	2025-06-12	2026-06-12	1	할인	2.43	1,900	S	AAA
금융채	현대캐피탈1982-3	2023-06-12	2026-06-12	3	이표	4.194	200		AA+
금융채	비씨카드170	2024-06-13	2026-06-12	2	이표	3.688	500		AA+
금융채	우리카드227-1(사)	2023-06-14	2026-06-12	2.99	이표	4.236	700	S	AA0
금융채	하나카드237-1	2023-06-12	2026-06-12	3	이표	4.277	1,200		AA0
금융채	하나카드261-3	2024-06-12	2026-06-12	2	이표	3.716	400		AA0
금융채	하나캐피탈414-4	2023-12-12	2026-06-12	2.5	이표	4.181	100		AA-
금융채	하나캐피탈423-2	2024-03-12	2026-06-12	2.25	이표	3.924	100		AA-
금융채	하나캐피탈430-2	2024-06-13	2026-06-12	2	이표	3.698	300		AA-
금융채	케이비캐피탈511-4(지)	2023-06-14	2026-06-12	2.99	이표	4.381	900	G	AA-

금융채	우리금융캐피탈472	2023-06-13	2026-06-12	3	이표	4.392	660		AA-
금융채	우리금융캐피탈492-5	2023-12-14	2026-06-12	2.49	이표	4.227	100		AA-
금융채	JB 우리캐피탈510-3	2024-05-14	2026-06-12	2.08	이표	3.966	1,500		AA-
금융채	아이비케이캐피탈304-2	2024-06-14	2026-06-12	1.99	이표	3.665	400		AA-
금융채	아이비케이캐피탈313-2	2024-09-12	2026-06-12	1.75	이표	3.503	400		AA-
금융채	현대커머셜475-3	2023-06-12	2026-06-12	3	이표	4.445	1,000		AA-
금융채	현대커머셜531-1	2024-09-12	2026-06-12	1.75	FRN	3.4	200		AA-
금융채	엔에이치농협캐피탈235-3	2024-09-13	2026-06-12	1.75	이표	3.509	200		AA-
금융채	아이엠캐피탈131-1	2025-06-12	2026-06-12	1	이표	2.9	400		AA-
금융채	한국캐피탈538-2	2024-12-12	2026-06-12	1.5	이표	4.456	600		A0
금융채	애큐온캐피탈241-1	2025-02-12	2026-06-12	1.33	이표	4.413	100		A0
회사채	지에스이피에스15-3	2019-06-12	2026-06-12	7	이표	2.005	800		AA0
회사채	한화솔루션287-2	2023-06-13	2026-06-12	3	이표	4.426	1,400		AA-
회사채	DL에너지11-1	2024-06-12	2026-06-12	2	이표	3.96	400		A0
회사채	이지스자산운용18-2	2024-06-13	2026-06-12	2	이표	7.1	480		A-

표8. 섹터별 당일 유통 랭킹 TOP 3

(단위: 억원)

섹터	종목코드	종목명	거래량
국고채	KR103501GFC3	국고02750-2812(국고25-10)	34,616
국고채	KR103502GG38	국고03000-2803(국고26-1)	32,968
국고채	KR103501GF63	국고02250-2806(국고25-4)	27,140
지역개발	KR2044022G45	경기지역개발26-04	102
지역개발	KR2044022CB5	경기지역개발22-11	100
지역개발	KR2005022G46	광주지역개발26-04	70
특수채	KR356101GG60	토지주택채권602	1,500
특수채	KR350107GEC2	한국전력1448	1,200
특수채	KR350101GEC5	한국전력1442	1,200
통안채	KR310101GG42	통안03420-2804-02	25,400
통안채	KR310101AG63	통안DC026-0901-0910	8,700
통안채	KR310101GF76	통안02400-2707-02	4,909
은행채	KR310501GG63	기업은행(신)2606이1.5A-01	4,500
은행채	KR380801GG63	한국수출입금융2606가-이표-2	2,300
은행채	KR310511GD72	기업은행(신)2307이3A-20(사)	1,800
금융채	KR6019804F89	하나캐피탈462-4	1,200
금융채	KR6169375F81	메리츠캐피탈282-5	1,000
금융채	KR6032719E12	신한카드2206-2	1,000
회사채	KR6105561G39	KB금융지주59	3,000
회사채	KR6004173G67	신세계146-2	2,500
회사채	KR6030491G67	한국투자증권32-1	1,300

주) 옵션, FRN, 파생상품 제외

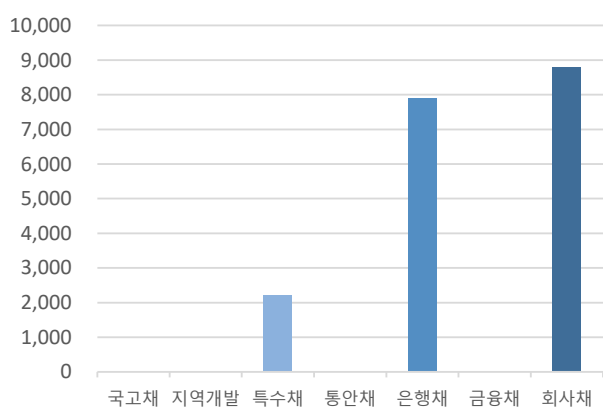
그림1. 크레딧 섹터별 당일 발행액 (단위: 억원)

자료: KIS자산평가

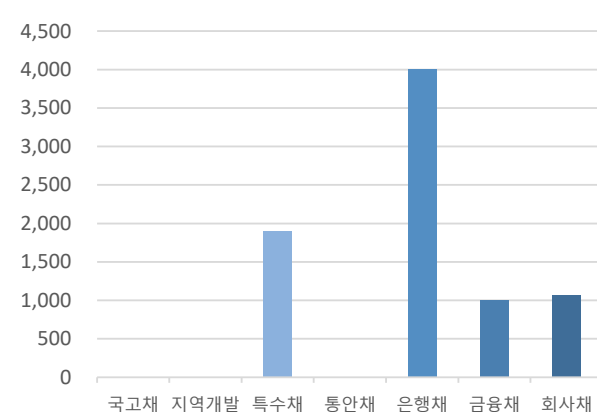
그림2. 크레딧 섹터별 당일 만기액 (단위: 억원)

자료: KIS자산평가

PART 3 주요채권지수

표9. 주요채권지수

구분	한경- KIS-Reuters				KOBIS30	KOBIS120
	종합	국공채	금융채	회사채		
당일지수	270.9861	270.6063	261.1495	306.4065	239.2122	254.3271
전일대비	-1.5701	-2.3121	-0.1450	-0.4708	-0.0689	-0.2524
평균듀레이션	5.3200	7.3532	1.3783	2.3135	1.0005	1.8717

그림3. 일일변동추이(채권종류)

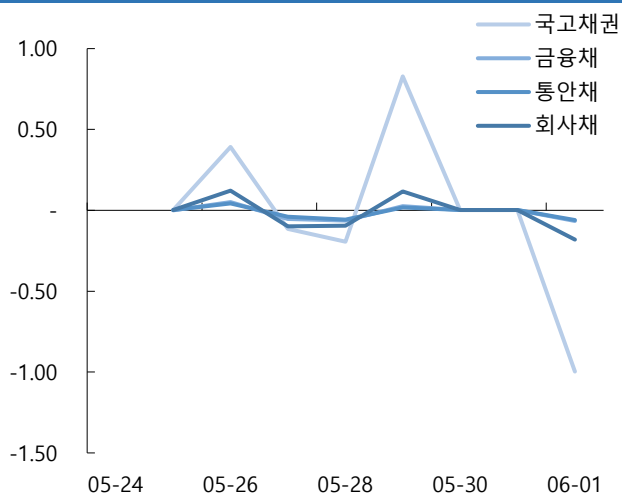

자료: KIS자산평가

그림4. 일일변동추이(잔존만기)

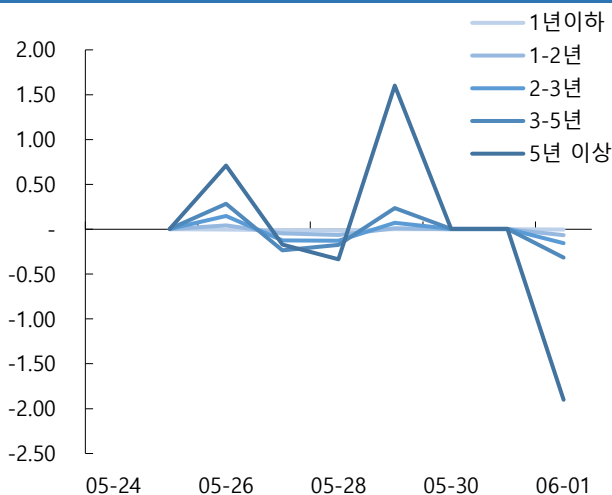

자료: KIS자산평가

그림5. 기간별수익률(채권종류)

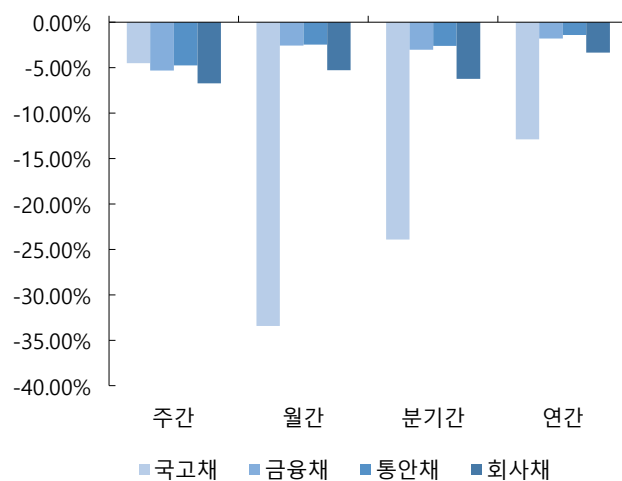

자료: KIS자산평가

그림6. 기간별수익률(잔존만기)

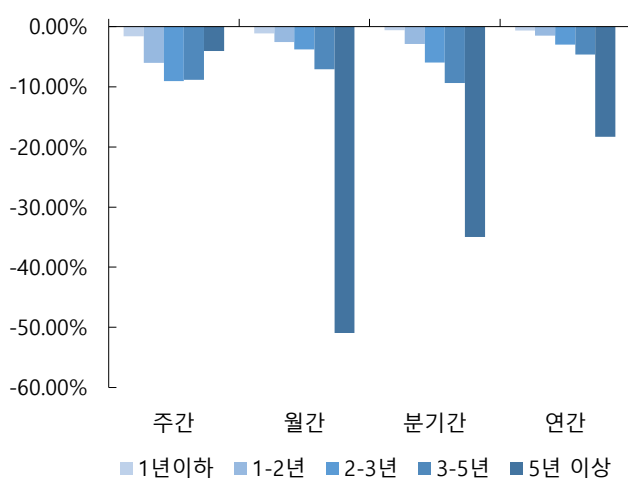

자료: KIS자산평가

표12. 기준물 단가 변화표 (매매일 : 2026/06/01)

종목명	금리	6/4	차이	6/5	차이	종목명	금리	6/4	차이	6/5	차이	종목명	금리	6/4	차이	6/5	차이	종목명	금리	6/4	차이	6/5	차이
통당	3.660	10,016		10,017		국고25-4	3.670	9,835		9,836		국고25-10	3.750	9,894		9,895		국고25-3	3.905	9,616		9,617	
	3.665	10,015	1	10,016	1		3.675	9,834	1	9,835	1		3.755	9,893	1	9,894	1		3.910	9,614	2	9,615	2
	3.670	10,015	0	10,016	0		3.680	9,833	1	9,834	1		3.760	9,892	1	9,893	1		3.915	9,612	2	9,613	2
	3.675	10,014	1	10,015	1		3.685	9,832	1	9,833	1		3.765	9,891	1	9,892	1		3.920	9,611	1	9,612	1
	3.680	10,013	1	10,014	1		3.690	9,831	1	9,832	1		3.770	9,890	1	9,891	1		3.925	9,609	2	9,610	2
	3.685	10,012	1	10,013	1		3.695	9,830	1	9,831	1		3.775	9,888	2	9,890	1		3.930	9,607	2	9,608	2
	3.690	10,011	1	10,012	1		3.700	9,829	1	9,830	1		3.780	9,887	1	9,888	2		3.935	9,606	1	9,607	1
	3.695	10,010	1	10,011	1		3.705	9,828	1	9,829	1		3.785	9,886	1	9,887	1		3.940	9,604	2	9,605	2
○ KIS 민평	3.700	10,009	1	10,010	1	○ KIS 민평	3.710	9,827	1	9,828	1	○ KIS 민평	3.790	9,885	1	9,886	1	○ KIS 민평	3.945	9,602	2	9,603	2
	3.705	10,008	1	10,009	1		3.715	9,826	1	9,827	1		3.795	9,884	1	9,885	1		3.950	9,601	1	9,602	1
	3.710	10,008	0	10,009	0		3.720	9,825	1	9,826	1		3.800	9,883	1	9,884	1		3.955	9,599	2	9,600	2
	3.715	10,007	1	10,008	1		3.725	9,824	1	9,825	1		3.805	9,881	2	9,882	2		3.960	9,597	2	9,598	2
	3.720	10,006	1	10,007	1		3.730	9,823	1	9,824	1		3.810	9,880	1	9,881	1		3.965	9,596	1	9,597	1
	3.725	10,005	1	10,006	1		3.735	9,822	1	9,823	1		3.815	9,879	1	9,880	1		3.970	9,594	2	9,595	2
	3.730	10,004	1	10,005	1		3.740	9,821	1	9,822	1		3.820	9,878	1	9,879	1		3.975	9,592	2	9,593	2
	3.735	10,003	1	10,004	1		3.745	9,820	1	9,821	1		3.825	9,877	1	9,878	1		3.980	9,590	2	9,591	2
	3.740	10,002	1	10,003	1		3.750	9,819	1	9,820	1		3.830	9,876	1	9,877	1		3.985	9,589	1	9,590	1

종목명	금리	6/4	차이	6/5	차이	종목명	금리	6/4	차이	6/5	차이	종목명	금리	6/4	차이	6/5	차이	종목명	금리	6/4	차이	6/5	차이
국고25-8	3.965	9,487		9,488		국고26-3	3.957	9,827		9,828		국고25-5	4.120	9,010		9,011		국고25-11	4.137	9,465		9,466	
	3.970	9,485	2	9,486	2		3.962	9,825	2	9,826	2		4.125	9,006	4	9,007	4		4.142	9,461	4	9,462	4
	3.975	9,484	1	9,485	1		3.967	9,823	2	9,824	2		4.130	9,003	3	9,004	3		4.147	9,457	4	9,458	4
	3.980	9,482	2	9,483	2		3.972	9,821	2	9,822	2		4.135	8,999	4	9,000	4		4.152	9,453	4	9,454	4
	3.985	9,480	2	9,481	2		3.977	9,818	3	9,819	3		4.140	8,996	3	8,997	3		4.157	9,450	3	9,451	3
	3.990	9,478	2	9,479	2		3.982	9,816	2	9,817	2		4.145	8,992	4	8,993	4		4.162	9,446	4	9,447	4
	3.995	9,476	2	9,477	2		3.987	9,814	2	9,815	2		4.150	8,989	3	8,990	3		4.167	9,442	4	9,443	4
	4.000	9,474	2	9,475	2		3.992	9,812	2	9,813	2		4.155	8,985	4	8,987	3		4.172	9,438	4	9,440	3
○ KIS 민평	4.005	9,472	2	9,473	2	○ KIS 민평	3.997	9,810	2	9,811	2	○ KIS 민평	4.160	8,982	3	8,983	4	○ KIS 민평	4.177	9,435	3	9,436	4
	4.010	9,470	2	9,471	2		4.002	9,808	2	9,809	2		4.165	8,979	3	8,980	3		4.182	9,431	4	9,432	4
	4.015	9,469	1	9,470	1		4.007	9,806	2	9,807	2		4.170	8,975	4	8,976	4		4.187	9,427	4	9,428	4
	4.020	9,467	2	9,468	2		4.012	9,804	2	9,805	2		4.175	8,972	3	8,973	3		4.192	9,424	3	9,425	3
	4.025	9,465	2	9,466	2		4.017	9,801	3	9,803	2		4.180	8,968	4	8,969	4		4.197	9,420	4	9,421	4
	4.030	9,463	2	9,464	2		4.022	9,799	2	9,800	3		4.185	8,965	3	8,966	3		4.202	9,416	4	9,417	4
	4.035	9,461	2	9,462	2		4.027	9,797	2	9,798	2		4.190	8,961	4	8,962	4		4.207	9,412	4	9,413	4
	4.040	9,459	2	9,460	2		4.032	9,795	2	9,796	2		4.195	8,958	3	8,959	3		4.212	9,409	3	9,410	3
	4.045	9,457	2	9,458	2		4.037	9,793	2	9,794	2		4.200	8,954	4	8,955	4		4.217	9,405	4	9,406	4

표13. KIS자산평가 최종호가집계표 (매매일 : 2026/06/01)

잔존만기			통안증권							국고채						예보채					
년	월	일	휴일	종목명	잔액(조)	만기일	전일	당일	등락	종목명	잔액(조)	만기일	전일	당일	등락	종목명	잔액(조)	만기일	전일	당일	등락
0	0	1		통안DC026-0602-0910	0.5	26-06-02	2.575	2.575	0.000												
0	0	1		(할)통안DC026-0602-0910	0.5	26-06-02	2.575	2.575	0.000												
0	0	3								재정2026-0090-0063	2.5	26-06-04	2.690	2.690	0.000						
0	0	8		통안DC026-0609-0910	0.5	26-06-09	2.565	2.565	0.000												
0	0	8		(할)통안DC026-0609-0910	0.5	26-06-09	2.565	2.565	0.000												
0	0	9								국고01875-2606(국고16-3)	10.47	26-06-10	2.640	2.640	0.000						
0	0	9								외평채권02375-2606(25-6)	1.63	26-06-10	2.560	2.560	0.000						
0	0	9								국고03125-2606(국고23-4)	9.29	26-06-10	2.640	2.640	0.000						
0	0	10								재정2026-0100-0063	2.5	26-06-11	2.690	2.690	0.000						
0	0	15		통안DC026-0616-0910	0.5	26-06-16	2.565	2.565	0.000												
0	0	15		(할)통안DC026-0616-0910	0.5	26-06-16	2.565	2.565	0.000												
0	0	17								재정2026-0110-0063	2.5	26-06-18	2.670	2.670	0.000						
0	0	22		통안DC026-0623-0910	0.5	26-06-23	2.545	2.545	0.000												
0	0	22		(할)통안DC026-0623-0910	0.5	26-06-23	2.545	2.545	0.000												
0	0	24								재정2026-0120-0063	2.5	26-06-25	2.670	2.670	0.000						
0	0	29		(할)통안DC026-0630-0910	0.5	26-06-30	2.495	2.495	0.000												
0	0	29		통안DC026-0630-0910	0.5	26-06-30	2.495	2.495	0.000												
0	1	1		통안03200-2607-02	3.79	26-07-02	2.620	2.620	0.000	재정2026-0130-0063	2.5	26-07-02	2.670	2.670	0.000						
0	1	6		(할)통안DC026-0707-0910	0.5	26-07-07	2.530	2.530	0.000												
0	1	6		통안DC026-0707-0910	0.5	26-07-07	2.530	2.530	0.000												
0	1	8		통안02280-2607-01	0.78	26-07-09	2.660	2.660	0.000	재정2026-0140-0063	2.5	26-07-09	2.640	2.640	0.000						
0	1	9								외평채권02250-2607(25-7)	1.18	26-07-10	2.520	2.520	0.000						
0	1	13		통안DC026-0714-0910	0.5	26-07-14	2.525	2.525	0.000												
0	1	13		(할)통안DC026-0714-0910	0.5	26-07-14	2.525	2.525	0.000												
0	1	15								재정2026-0150-0063	2.5	26-07-16	2.710	2.710	0.000						
0	1	20		통안DC026-0721-0910	0.5	26-07-21	2.510	2.510	0.000												
0	1	20		(할)통안DC026-0721-0910	0.5	26-07-21	2.510	2.510	0.000												
0	1	22								재정2026-0160-0063	2.5	26-07-23	2.700	2.700	0.000						
0	1	27		(할)통안DC026-0728-0910	0.5	26-07-28	2.515	2.515	0.000												
0	1	27		통안DC026-0728-0910	0.5	26-07-28	2.515	2.515	0.000												
0	1	29								재정2026-0170-0063	2.48	26-07-30	2.730	2.730	0.000						
0	2	2		(할)통안DC026-0803-0910	0.6	26-08-03	2.535	2.535	0.000												
0	2	2		통안DC026-0803-0910	0.6	26-08-03	2.535	2.535	0.000												
0	2	9								외평채권02250-2608(25-8)	1	26-08-10	2.505	2.505	0.000						

0	2	10		통안DC026-0811-0910	0.5	26-08-11	2,595	2,595	0.000												
0	2	10		(할)통안DC026-0811-0910	0.5	26-08-11	2,595	2,595	0.000												
0	2	17		통안DC026-0818-0910	0.5	26-08-18	2,575	2,575	0.000												
0	2	17		(할)통안DC026-0818-0910	0.5	26-08-18	2,575	2,575	0.000												
0	2	25		통안DC026-0826-0910	0.5	26-08-26	2,620	2,620	0.000												
0	2	25		(할)통안DC026-0826-0910	0.5	26-08-26	2,620	2,620	0.000												
				3M			2,620	2,620	0.000	3M			2,640	2,640	0.000	3M			2,764	2,769	0.005
0	3	0		통안DC026-0901-0910	0	26-09-01	0,000	2,640	2,640												
0	3	2		통안04000-2609-03	4.51	26-09-03	2,655	2,660	0.005												
0	3	8		통안02270-2609-01	0.78	26-09-09	2,665	2,670	0.005												
0	3	9								외평채권02250-2609(25-9)	1.2	26-09-10	2,500	2,500	0.000						
0	3	9								국고01750-2609(국고21-7)	11.41	26-09-10	2,730	2,730	0.000						
0	3	9								국고02875-2609(국고24-9)	5.2	26-09-10	2,730	2,730	0.000						
0	4	1		통안02800-2610-02	3.86	26-10-02	2,715	2,720	0.005												
0	4	9	토-2							외평채권02375-2610(25-10)	0.92	26-10-10	2,627	2,627	0.000						
0	5	8		통안02540-2611-01	0.89	26-11-09	2,770	2,775	0.005												
0	5	9								외평채권02500-2611(25-11)	0.9	26-11-10	2,665	2,665	0.000						
				6M			2,715	2,720	0.005	6M			2,730	2,730	0.000	6M			2,888	2,903	0.015
0	6	9								국고03875-2612(국고23-10)	12.6	26-12-10	2,940	2,940	0.000						
0	6	9								국고01500-2612(국고16-8)	12.64	26-12-10	2,940	2,940	0.000						
0	6	9								외평채권02500-2612(25-12)	0.4	26-12-10	2,700	2,700	0.000						
0	7	1	토-2	통안02700-2701-02	4.9	27-01-02	2,820	2,830	0.010												
0	7	8	토-1	통안02550-2701-01	0.92	27-01-09	2,845	2,855	0.010												
0	7	9	일+1							외평채권02750-2701(26-1)	1.3	27-01-10	2,810	2,810	0.000						
0	8	9								외평채권02750-2702(26-2)	1.32	27-02-10	2,840	2,840	0.000						
				9M			2,820	2,830	0.010	9M			2,940	2,940	0.000	9M			3,091	3,116	0.025
0	9	2		통안03430-2703-03	5.3	27-03-03	2,795	2,805	0.010												
0	9	8		통안02700-2703-01	0.9	27-03-09	2,900	2,912	0.012												
0	9	9								국고02375-2703(국고22-1)	15.5	27-03-10	3,180	3,195	0.015						
0	9	9								국고05250-2703(국고07-3)	5.18	27-03-10	3,180	3,195	0.015						
0	9	9								국고02625-2703(국고25-1)	13.84	27-03-10	3,180	3,195	0.015						
0	9	9								외평채권02875-2703(26-3)	1.25	27-03-10	2,990	2,990	0.000						
0	10	1		통안02620-2704-02	4.49	27-04-02	3,005	3,020	0.015												
0	10	9	토-1							외평채권03000-2704(26-4)	0.8	27-04-10	3,020	3,020	0.000						
0	11	8	일+1	통안02900-2705-01	0.31	27-05-09	3,005	3,020	0.015												
0	11	9								외평채권03250-2705(26-5)	1.2	27-05-10	3,240	3,240	0.000						
				1Y			3,005	3,020	0.015	1Y			3,180	3,195	0.015	1Y			3,362	3,392	0.030
1	0	9								국고02125-2706(국고17-3)	12.02	27-06-10	3,285	3,310	0.025						
1	0	9								국고03250-2706(국고24-4)	13.2	27-06-10	3,285	3,310	0.025						

				5Y						5Y			3.915	3.997	0.082	5Y			4.155	4.237	0.082
5	0	9								국고02000-3106(국고21-5)	17.66	31-06-10	3.980	4.065	0.085						
5	6	9								국고04000-3112(국고11-7)	17.93	31-12-10	3.985	4.070	0.085						
5	6	9								국고02375-3112(국고21-11)	15.97	31-12-10	3.985	4.070	0.085						
				6Y						6Y			3.985	4.070	0.085	6Y			4.037	4.122	0.085
6	0	9								국고03375-3206(국고22-5)	13.95	32-06-10	3.995	4.085	0.090						
6	6	9								국고04250-3212(국고22-14)	14.06	32-12-10	4.022	4.112	0.090						
				7Y						7Y			4.022	4.112	0.090	7Y			4.173	4.258	0.085
7	0	9								국고03250-3306(국고23-5)	15.04	33-06-10	4.030	4.125	0.095						
7	6	9								국고04125-3312(국고23-11)	13.94	33-12-10	4.030	4.130	0.100						
7	6	9								국고03750-3312(국고13-8)	14.91	33-12-10	4.030	4.130	0.100						
				8Y						8Y			4.030	4.130	0.100	8Y			4.112	4.212	0.100
8	0	9								국고03500-3406(국고24-5)	15.31	34-06-10	4.050	4.155	0.105						
8	6	9								국고03000-3412(국고24-13)	15.81	34-12-10	4.035	4.140	0.105						
				9Y						9Y			4.035	4.140	0.105	9Y			4.115	4.220	0.105
9	0	9								국고02625-3506(국고25-5)	13.5	35-06-10	4.050	4.160	0.110						
9	3	9								국고02625-3509(국고15-6)	10.88	35-09-10	4.077	4.190	0.113						
9	6	9								국고03250-3512(국고25-11)	17.66	35-12-10	4.065	4.177	0.112						
				10Y						10Y			4.065	4.177	0.112	10Y			4.186	4.298	0.112
10	0	9								국고04250-3606(국고26-6)	1.97	36-06-10	4.047	4.160	0.113						
10	3	9								국고01500-3609(국고16-6)	9.5	36-09-10	4.057	4.177	0.120						
11	3	9								국고02250-3709(국고17-5)	9.21	37-09-10	4.067	4.187	0.120						
				12Y						12Y			4.067	4.187	0.120	12Y			4.142	4.262	0.120
12	3	9								국고02375-3809(국고18-7)	7.94	38-09-10	4.065	4.190	0.125						
13	3	9								국고01125-3909(국고19-6)	11.26	39-09-10	4.040	4.170	0.130						
14	3	9								국고01500-4009(국고20-7)	11.12	40-09-10	4.070	4.195	0.125						
				15Y						15Y			4.070	4.195	0.125	15Y			4.180	4.305	0.125
15	3	9								국고01875-4109(국고21-9)	8.99	41-09-10	4.080	4.205	0.125						
16	3	9								국고03250-4209(국고22-11)	8.94	42-09-10	4.080	4.205	0.125						
16	6	9								국고03000-4212(국고12-5)	17.81	42-12-10	4.092	4.217	0.125						
				17Y						17Y			4.092	4.217	0.125	17Y			4.195	4.320	0.125
17	3	9								국고03875-4309(국고23-9)	7.8	43-09-10	4.095	4.220	0.125						
18	3	9								국고02875-4409(국고24-10)	7.2	44-09-10	4.082	4.212	0.130						
18	6	9								국고02750-4412(국고14-7)	14.95	44-12-10	4.075	4.200	0.125						
19	3	9								국고02750-4509(국고25-9)	5.38	45-09-10	4.075	4.200	0.125						
19	9	9								국고02000-4603(국고16-1)	14.34	46-03-10	4.085	4.210	0.125						
				20Y						20Y			4.075	4.200	0.125	20Y			4.200	4.325	0.125
20	9	9								국고02125-4703(국고17-1)	21.41	47-03-10	4.090	4.217	0.127						
21	9	9								국고02625-4803(국고18-2)	22.78	48-03-10	4.087	4.215	0.128						

