

PART 1 금리추이

표1. 국내 금리 추이 (단위: %, bp)

국내금리	05/29	전일 대비	전월 대비
통안 2Y	3.645	-0.5	40.5
국고 3Y	3.722	-4.5	38.5
국고 10Y	4.065	-8.0	41.3
국고 30Y	3.997	-11.5	46.0
CD 91D	2.860	1.0	4.0
CP 91D	3.050	0.0	-3.0
Call	2.640	6.0	9.0

표2. 해외 금리 추이 (단위: %, bp)

국내금리	05/29	전일 대비	전월 대비
미국 2Y	4.022	-4.5	25.1
미국 5Y	4.154	-6.3	25.0
미국 10Y	4.445	-6.8	16.1
독일 2Y	2.565	-4.9	-4.1
독일 10Y	2.964	-4.5	-9.1
일본 10Y	2.659	-4.2	24.2
중국 10Y	1.715	-0.6	-5.9

표3. 크레딧 YTM (단위: %, bp)

구분		금일 YTM (05/29)				전일 대비 (05/28)			
		1Y	3Y	5Y	10Y	1Y	3Y	5Y	10Y
특수채	AAA	3.419	3.995	4.146	4.255	-0.5	-4.5	-7.5	-8.5
은행채	산금/중금	3.406	3.926	4.157	4.418	-0.3	-5.0	-7.5	-8.0
	AAA	3.453	4.014	4.195	4.521	-0.3	-5.0	-7.5	-8.0
금융채	AA+	3.617	4.227	4.305	5.447	-0.8	-5.0	-7.5	-8.0
	AA0	3.635	4.312	4.476	5.627	-0.8	-5.0	-7.5	-8.0
	AA-	3.711	4.401	4.567	5.834	-0.5	-5.0	-7.5	-8.0
회사채	AAA	3.513	4.161	4.247	4.576	-0.5	-3.5	-7.5	-8.0
	AA+	3.621	4.261	4.343	4.869	0.0	-4.0	-7.5	-8.0
	AA0	3.647	4.296	4.411	5.208	0.0	-4.0	-7.5	-8.0
	AA-	3.685	4.340	4.512	5.574	0.0	-4.0	-7.5	-8.0

표4. 크레딧 스프레드 (단위: %, bp)

구분		금일 스프레드 (05/29)				전일 대비 (05/28)			
		1Y	3Y	5Y	10Y	1Y	3Y	5Y	10Y
특수채	AAA	0.414	0.273	0.231	0.190	0.5	0.0	0.0	-0.5
은행채	산금/중금	0.401	0.204	0.242	0.353	0.7	-0.5	0.0	0.0
	AAA	0.448	0.292	0.280	0.456	0.7	-0.5	0.0	0.0
금융채	AA+	0.612	0.505	0.390	1.382	0.2	-0.5	0.0	0.0
	AA0	0.630	0.590	0.561	1.562	0.2	-0.5	0.0	0.0
	AA-	0.706	0.679	0.652	1.769	0.5	-0.5	0.0	0.0
회사채	AAA	0.508	0.439	0.332	0.511	0.5	1.0	0.0	0.0
	AA+	0.616	0.539	0.428	0.804	1.0	0.5	0.0	0.0
	AA0	0.642	0.574	0.496	1.143	1.0	0.5	0.0	0.0
	AA-	0.680	0.618	0.597	1.509	1.0	0.5	0.0	0.0

표5. CD/CP YTM

(단위: %, bp)

구분		금일 YTM (05/29)					전일 대비 (05/28)				
		7D	1M	3M	6M	1Y	7D	1M	3M	6M	1Y
CD	AAA	2.59	2.70	2.86	2.87	2.87	2.0	2.0	1.0	0.0	0.0
	AA+	2.62	2.74	2.87	2.91	2.95	2.0	2.0	1.0	0.0	0.0
CP	A1	2.71	2.85	3.05	3.13	3.15	0.0	0.0	0.0	0.0	0.0
	A2+	2.80	2.95	3.15	3.26	3.29	0.0	0.0	0.0	0.0	0.0
	A3+	2.88	3.10	3.34	3.46	3.52	0.0	0.0	0.0	0.0	0.0

PART 2 발행.만기/유통

표6. 금일 발행 내역

(단위: %, 억원)

섹터	종목명	발행일	만기일	만기	이자지급	쿠폰	발행 SP	발행액	ESG*	등급
지역개발	인천지방채2026-1	2026-05-29	2028-05-29	2	이표	3.885	국고+27.0bp	919		
은행채	하나은행49-05단10갑-29(고콜)	2026-05-29	2036-05-29	10	단리	5.370	-	500		AAA
은행채	기업은행(신)2605할1A-29	2026-05-29	2027-05-29	1	할인	3.270	민평-13.4bp	1,100		AAA
은행채	한국수출입금융(변)2605자-이표-245	2026-05-29	2027-01-29	0.67	FRN	2.840	-	1,100		AAA
은행채	수산금융채권(은행)26-5이(변)12-29	2026-05-29	2027-06-01	1.01	FRN	2.910	-	1,200		AAA
금융채	아이엠캐피탈151-1	2026-05-29	2028-01-25	1.66	이표	3.998	민평-4.0bp	100		AA-
금융채	아이엠캐피탈151-2	2026-05-29	2028-02-29	1.75	이표	4.045	민평-4.0bp	700		AA-
금융채	아이엠캐피탈151-3	2026-05-29	2028-08-29	2.25	이표	4.179	민평-7.0bp	200		AA-
회사채	우리금융지주28	2026-05-29	2028-05-29	2	이표	3.943	민평-1.0bp	2,000		AAA
회사채	하나금융조건부(상)19	2026-05-29	2056-05-29	30	FRN	4.800	-	3,500		AA-

*ESG : 녹색(Green), 사회(Social), 지배구조(Governance)

주) 선매출채권, ABS, 주관채, 파생상품 제외

표7. 만기 현황 (T+7)

(단위: %, 억원)

섹터	종목명	발행일	만기일	만기	이자지급	쿠폰	발행액	ESG*	등급
국고채	재정2026-0100-0063	2026-04-09	2026-06-11	0.17	할인	2.66	25,000		
특수채	자산관리공사채89회2006-11(사)	2024-06-11	2026-06-11	2	이표	3.47	1,500	S	AAA
국고채	재정2026-0100-0063	2026-04-09	2026-06-11	0.17	할인	2.66	25,000		

*ESG : 녹색(Green), 사회(Social), 지배구조(Governance)

주) 선매출채권, ABS, 주관채, 파생상품 제외

은행채	국민은행4509할인일9M-11	2025-09-11	2026-06-11	0.75	할인	2.5	1,500		AAA
은행채	기업은행(신)2406이2A-11	2024-06-11	2026-06-11	2	이표	3.47	3,000		AAA
은행채	산금24신이0200-0611-1	2024-06-11	2026-06-11	2	이표	3.47	4,600		AAA
은행채	농업금융채권(은행)2025-12이6M-C(변동)	2025-12-11	2026-06-11	0.5	FRN	2.85	3,000		AAA
금융채	우리카드198-3(사)	2021-06-11	2026-06-11	5	이표	1.991	800	S	AA0
금융채	하나캐피탈430-1	2024-06-13	2026-06-11	1.99	이표	3.698	100		AA-
금융채	JB 우리캐피탈496-3	2023-12-11	2026-06-11	2.5	이표	4.399	200		AA-
금융채	한국캐피탈538-1	2024-12-12	2026-06-11	1.5	이표	4.456	300		A0
회사채	롯데물산12-2(녹)	2021-06-11	2026-06-11	5	이표	2.355	1,000	E	A+
회사채	에스케이인천석유화학21-2	2021-06-11	2026-06-11	5	이표	2.637	2,050		A+

표8. 섹터별 당일 유통 랭킹 TOP 3

(단위: 억원)

섹터	종목코드	종목명	거래량
국고채	KR103501GG39	국고03500-5603(국고26-2)	28,993
국고채	KR103502GFC1	국고03250-3512(국고25-11)	28,030
국고채	KR103503GG37	국고03375-3103(국고26-3)	24,029
지역개발	KR2004011G59	인천지방채2026-1	919
지역개발	KR2033022G48	충북지역개발26-04	135
지역개발	KR2044022G45	경기지역개발26-04	132
특수채	KR380701GF65	수산금융채권(중앙회)09-06이표12-05호	2,800
특수채	KR350104GEC9	한국전력1445	2,200
특수채	KR3561057182	토지주택채권78	2,000
통안채	KR310101GF76	통안02400-2707-02	4,308
통안채	KR310101GG42	통안03420-2804-02	3,700
통안채	KR310101GEA8	통안02800-2610-02	700
은행채	KR310203AF61	산금25신할01000612-1(사)	3,700
은행채	KR310502AF93	기업은행(신)2509할1A-17	3,500
은행채	KR6000018F99	신한은행29-09-이-1-B	2,800
금융채	KR6205491F66	하나카드281-1	2,600
금융채	KR6030625F59	롯데카드563-1	2,500
금융채	KR6032711F84	신한카드2269-1	1,500
회사채	KR6000663A27	에스케이하이닉스221-3	2,000
회사채	KR6316144G53	우리금융지주28	1,800
회사채	KR6105561G39	KB금융지주59	1,600

주) 옵션, FRN, 파생상품 제외

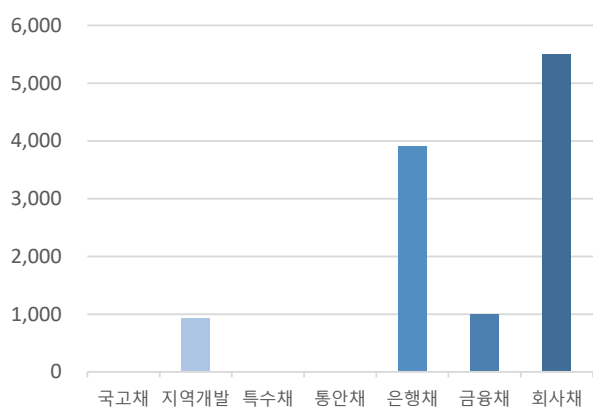
그림1. 크레딧 섹터별 당일 발행액 (단위: 억원)

자료: KIS자산평가

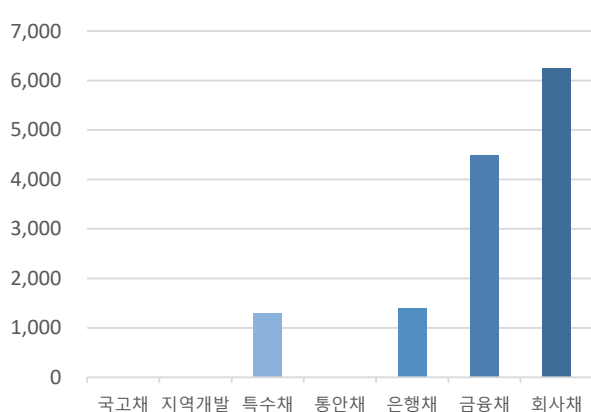
그림2. 크레딧 섹터별 당일 만기액 (단위: 억원)

자료: KIS자산평가

PART 3 주요채권지수

표9. 주요채권지수

구분	한경- KIS-Reuters				KOBIS30	KOBIS120
	종합	국공채	금융채	회사채		
당일지수	272.5003	272.8620	261.2434	306.8117	239.2418	254.5329
전일대비	1.3064	1.9438	0.0883	0.3456	0.0443	0.1613
평균듀레이션	5.3984	7.4541	1.3863	2.3295	0.9451	1.8056

그림3. 일일변동추이(채권종류)

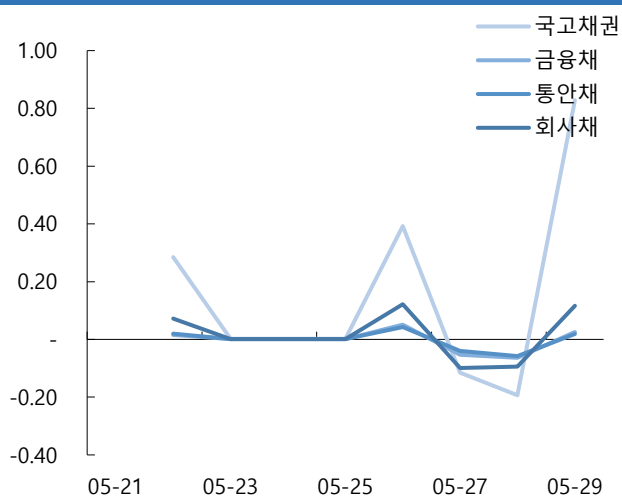

자료: KIS자산평가

그림4. 일일변동추이(잔존만기)

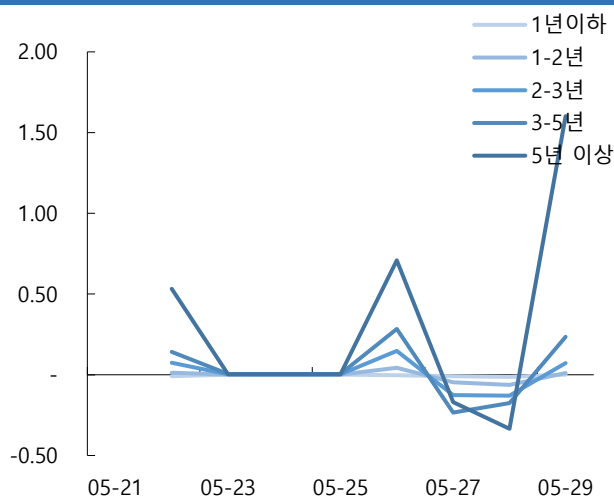

자료: KIS자산평가

그림5. 기간별수익률(채권종류)

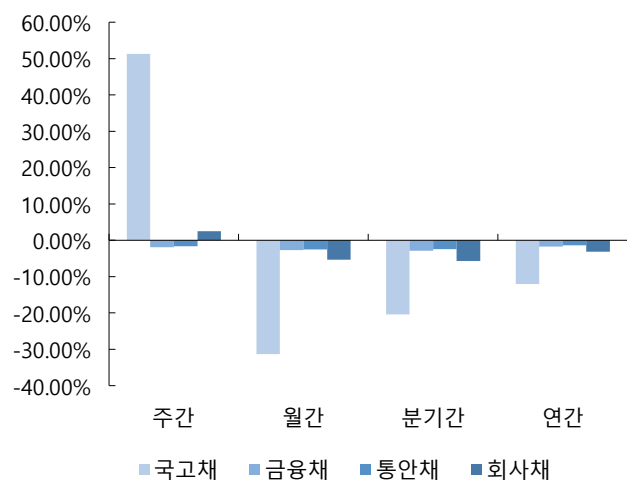

자료: KIS자산평가

그림6. 기간별수익률(잔존만기)

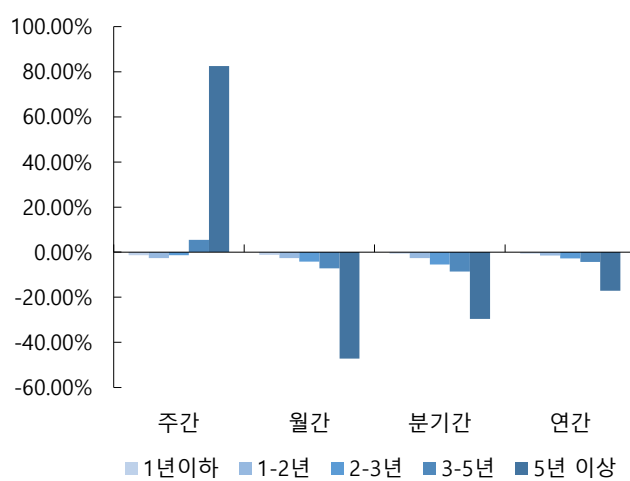

자료: KIS자산평가

표12. 기준물 단가 변화표 (매매일 : 2026/05/29)

종목명	금리	6/2	차이	6/4	차이	종목명	금리	6/2	차이	6/4	차이	종목명	금리	6/2	차이	6/4	차이	종목명	금리	6/2	차이	6/4	차이
통당	3.605	10,024		10,026		국고25-4	3.605	9,845		9,847		국고25-10	3.682	9,908		9,910		국고25-3	3.837	9,637		9,639	
	3.610	10,023	1	10,025	1		3.610	9,844	1	9,846	1		3.687	9,907	1	9,909	1		3.842	9,635	2	9,637	2
	3.615	10,022	1	10,024	1		3.615	9,843	1	9,845	1		3.692	9,906	1	9,908	1		3.847	9,633	2	9,635	2
	3.620	10,021	1	10,023	1		3.620	9,842	1	9,844	1		3.697	9,905	1	9,907	1		3.852	9,632	1	9,634	1
	3.625	10,020	1	10,022	1		3.625	9,841	1	9,843	1		3.702	9,904	1	9,906	1		3.857	9,630	2	9,632	2
	3.630	10,020	0	10,022	0		3.630	9,840	1	9,842	1		3.707	9,902	2	9,904	2		3.862	9,628	2	9,630	2
	3.635	10,019	1	10,021	1		3.635	9,839	1	9,841	1		3.712	9,901	1	9,903	1		3.867	9,627	1	9,629	1
	3.640	10,018	1	10,020	1		3.640	9,838	1	9,840	1		3.717	9,900	1	9,902	1		3.872	9,625	2	9,627	2
○ KIS 민평	3.645	10,017	1	10,019	1	○ KIS 민평	3.645	9,837	1	9,839	1	○ KIS 민평	3.722	9,899	1	9,901	1	○ KIS 민평	3.877	9,623	2	9,625	2
	3.650	10,016	1	10,018	1		3.650	9,836	1	9,838	1		3.727	9,898	1	9,900	1		3.882	9,622	1	9,624	1
	3.655	10,015	1	10,017	1		3.655	9,835	1	9,837	1		3.732	9,897	1	9,899	1		3.887	9,620	2	9,622	2
	3.660	10,014	1	10,016	1		3.660	9,835	0	9,837	0		3.737	9,895	2	9,897	2		3.892	9,618	2	9,620	2
	3.665	10,013	1	10,015	1		3.665	9,834	1	9,836	1		3.742	9,894	1	9,896	1		3.897	9,616	2	9,618	2
	3.670	10,013	0	10,015	0		3.670	9,833	1	9,835	1		3.747	9,893	1	9,895	1		3.902	9,615	1	9,617	1
	3.675	10,012	1	10,014	1		3.675	9,832	1	9,834	1		3.752	9,892	1	9,894	1		3.907	9,613	2	9,615	2
	3.680	10,011	1	10,013	1		3.680	9,831	1	9,833	1		3.757	9,891	1	9,893	1		3.912	9,611	2	9,613	2
	3.685	10,010	1	10,012	1		3.685	9,830	1	9,832	1		3.762	9,889	2	9,892	1		3.917	9,610	1	9,612	1

종목명	금리	6/2	차이	6/4	차이	종목명	금리	6/2	차이	6/4	차이	종목명	금리	6/2	차이	6/4	차이	종목명	금리	6/2	차이	6/4	차이
국고25-8	3.880	9,517		9,519		국고26-3	3.875	9,860		9,862		국고25-5	4.010	9,085		9,087		국고25-11	4.025	9,547		9,549	
	3.885	9,515	2	9,517	2		3.880	9,858	2	9,860	2		4.015	9,081	4	9,083	4		4.030	9,543	4	9,545	4
	3.890	9,514	1	9,516	1		3.885	9,855	3	9,858	2		4.020	9,078	3	9,080	3		4.035	9,539	4	9,541	4
	3.895	9,512	2	9,514	2		3.890	9,853	2	9,855	3		4.025	9,074	4	9,076	4		4.040	9,535	4	9,537	4
	3.900	9,510	2	9,512	2		3.895	9,851	2	9,853	2		4.030	9,071	3	9,073	3		4.045	9,532	3	9,534	3
	3.905	9,508	2	9,510	2		3.900	9,849	2	9,851	2		4.035	9,067	4	9,069	4		4.050	9,528	4	9,530	4
	3.910	9,506	2	9,508	2		3.905	9,847	2	9,849	2		4.040	9,064	3	9,066	3		4.055	9,524	4	9,526	4
	3.915	9,504	2	9,506	2		3.910	9,845	2	9,847	2		4.045	9,060	4	9,062	4		4.060	9,520	4	9,522	4
○ KIS 민평	3.920	9,502	2	9,504	2	○ KIS 민평	3.915	9,843	2	9,845	2	○ KIS 민평	4.050	9,057	3	9,059	3	○ KIS 민평	4.065	9,517	3	9,519	3
	3.925	9,500	2	9,502	2		3.920	9,841	2	9,843	2		4.055	9,053	4	9,055	4		4.070	9,513	4	9,515	4
	3.930	9,498	2	9,501	1		3.925	9,838	3	9,841	2		4.060	9,050	3	9,052	3		4.075	9,509	4	9,511	4
	3.935	9,497	1	9,499	2		3.930	9,836	2	9,838	3		4.065	9,046	4	9,048	4		4.080	9,505	4	9,507	4
	3.940	9,495	2	9,497	2		3.935	9,834	2	9,836	2		4.070	9,043	3	9,045	3		4.085	9,501	4	9,504	3
	3.945	9,493	2	9,495	2		3.940	9,832	2	9,834	2		4.075	9,039	4	9,041	4		4.090	9,498	3	9,500	4
	3.950	9,491	2	9,493	2		3.945	9,830	2	9,832	2		4.080	9,036	3	9,038	3		4.095	9,494	4	9,496	4
	3.955	9,489	2	9,491	2		3.950	9,828	2	9,830	2		4.085	9,032	4	9,034	4		4.100	9,490	4	9,492	4
	3.960	9,487	2	9,489	2		3.955	9,826	2	9,828	2		4.090	9,029	3	9,031	3		4.105	9,486	4	9,489	3

표13. KIS자산평가 최종호가집계표 (매매일 : 2026/05/29)

잔존만기			통안증권							국고채						예보채					
년	월	일	휴일	종목명	잔액(조)	만기일	전일	당일	등락	종목명	잔액(조)	만기일	전일	당일	등락	종목명	잔액(조)	만기일	전일	당일	등락
0	0	4		(할)통안DC026-0602-0910	0.5	26-06-02	2.575	2.575	0.000												
0	0	4		통안DC026-0602-0910	0.5	26-06-02	2.575	2.575	0.000												
0	0	6								재정2026-0090-0063	2.5	26-06-04	2.690	2.690	0.000						
0	0	11		통안DC026-0609-0910	0.5	26-06-09	2.565	2.565	0.000												
0	0	11		(할)통안DC026-0609-0910	0.5	26-06-09	2.565	2.565	0.000												
0	0	12								외평채권02375-2606(25-6)	1.63	26-06-10	2.560	2.560	0.000						
0	0	12								국고01875-2606(국고16-3)	10.47	26-06-10	2.640	2.640	0.000						
0	0	12								국고03125-2606(국고23-4)	9.29	26-06-10	2.640	2.640	0.000						
0	0	13								재정2026-0100-0063	2.5	26-06-11	2.690	2.690	0.000						
0	0	18		통안DC026-0616-0910	0.5	26-06-16	2.565	2.565	0.000												
0	0	18		(할)통안DC026-0616-0910	0.5	26-06-16	2.565	2.565	0.000												
0	0	20								재정2026-0110-0063	2.5	26-06-18	2.670	2.670	0.000						
0	0	25		(할)통안DC026-0623-0910	0.5	26-06-23	2.545	2.545	0.000												
0	0	25		통안DC026-0623-0910	0.5	26-06-23	2.545	2.545	0.000												
0	0	27								재정2026-0120-0063	2.5	26-06-25	2.670	2.670	0.000						
0	1	1		통안DC026-0630-0910	0.5	26-06-30	2.495	2.495	0.000												
0	1	1		(할)통안DC026-0630-0910	0.5	26-06-30	2.495	2.495	0.000												
0	1	3		통안03200-2607-02	3.79	26-07-02	2.620	2.620	0.000	재정2026-0130-0063	2.5	26-07-02	2.670	2.670	0.000						
0	1	8		(할)통안DC026-0707-0910	0.5	26-07-07	2.530	2.530	0.000												
0	1	8		통안DC026-0707-0910	0.5	26-07-07	2.530	2.530	0.000												
0	1	10		통안02280-2607-01	0.78	26-07-09	2.660	2.660	0.000	재정2026-0140-0063	2.5	26-07-09	2.640	2.640	0.000						
0	1	11								외평채권02250-2607(25-7)	1.18	26-07-10	2.520	2.520	0.000						
0	1	15		통안DC026-0714-0910	0.5	26-07-14	2.525	2.525	0.000												
0	1	15		(할)통안DC026-0714-0910	0.5	26-07-14	2.525	2.525	0.000												
0	1	17								재정2026-0150-0063	2.5	26-07-16	2.710	2.710	0.000						
0	1	22		(할)통안DC026-0721-0910	0.5	26-07-21	2.510	2.510	0.000												
0	1	22		통안DC026-0721-0910	0.5	26-07-21	2.510	2.510	0.000												
0	1	24								재정2026-0160-0063	2.5	26-07-23	2.700	2.700	0.000						
0	1	29		(할)통안DC026-0728-0910	0.5	26-07-28	2.515	2.515	0.000												
0	1	29		통안DC026-0728-0910	0.5	26-07-28	2.515	2.515	0.000												
0	2	1								재정2026-0170-0063	2.48	26-07-30	2.730	2.730	0.000						
0	2	5		(할)통안DC026-0803-0910	0.6	26-08-03	2.535	2.535	0.000												
0	2	5		통안DC026-0803-0910	0.6	26-08-03	2.535	2.535	0.000												
0	2	12								외평채권02250-2608(25-8)	1	26-08-10	2.505	2.505	0.000						

0	2	13		통안DC026-0811-0910	0.5	26-08-11	2.595	2.595	0.000												
0	2	13		(할)통안DC026-0811-0910	0.5	26-08-11	2.595	2.595	0.000												
0	2	20		(할)통안DC026-0818-0910	0.5	26-08-18	2.575	2.575	0.000												
0	2	20		통안DC026-0818-0910	0.5	26-08-18	2.575	2.575	0.000												
0	2	28		통안DC026-0826-0910	0.5	26-08-26	2.620	2.620	0.000												
0	2	28		(할)통안DC026-0826-0910	0.5	26-08-26	2.620	2.620	0.000												
				3M			2.620	2.620	0.000	3M			2.640	2.640	0.000	3M			2.774	2.764	-0.010
0	3	5		통안04000-2609-03	4.51	26-09-03	2.655	2.655	0.000												
0	3	11		통안02270-2609-01	0.78	26-09-09	2.665	2.665	0.000												
0	3	12								국고01750-2609(국고21-7)	11.19	26-09-10	2.730	2.730	0.000						
0	3	12								외평채권02250-2609(25-9)	1.2	26-09-10	2.500	2.500	0.000						
0	3	12								국고02875-2609(국고24-9)	5.2	26-09-10	2.730	2.730	0.000						
0	4	3		통안02800-2610-02	3.86	26-10-02	2.715	2.715	0.000												
0	4	11	토-2							외평채권02375-2610(25-10)	0.92	26-10-10	2.627	2.627	0.000						
0	5	11		통안02540-2611-01	0.89	26-11-09	2.770	2.770	0.000												
0	5	12								외평채권02500-2611(25-11)	0.9	26-11-10	2.665	2.665	0.000						
				6M			2.715	2.715	0.000	6M			2.730	2.730	0.000	6M			2.893	2.888	-0.005
0	6	11								국고01500-2612(국고16-8)	12.64	26-12-10	2.935	2.940	0.005						
0	6	11								외평채권02500-2612(25-12)	0.4	26-12-10	2.700	2.700	0.000						
0	6	11								국고03875-2612(국고23-10)	12.6	26-12-10	2.935	2.940	0.005						
0	7	4	토-2	통안02700-2701-02	4.9	27-01-02	2.820	2.820	0.000												
0	7	11	토-1	통안02550-2701-01	0.92	27-01-09	2.845	2.845	0.000												
0	7	12	일+1							외평채권02750-2701(26-1)	1.3	27-01-10	2.810	2.810	0.000						
0	8	12								외평채권02750-2702(26-2)	1.32	27-02-10	2.840	2.840	0.000						
				9M			2.820	2.820	0.000	9M			2.935	2.940	0.005	9M			3.091	3.091	0.000
0	9	3		통안03430-2703-03	5.3	27-03-03	2.800	2.795	-0.005												
0	9	9		통안02700-2703-01	0.9	27-03-09	2.905	2.900	-0.005												
0	9	10								국고02375-2703(국고22-1)	15.5	27-03-10	3.190	3.180	-0.010						
0	9	10								국고05250-2703(국고07-3)	5.18	27-03-10	3.190	3.180	-0.010						
0	9	10								국고02625-2703(국고25-1)	13.84	27-03-10	3.190	3.180	-0.010						
0	9	10								외평채권02875-2703(26-3)	1.25	27-03-10	2.990	2.990	0.000						
0	10	4		통안02620-2704-02	4.49	27-04-02	3.015	3.005	-0.010												
0	10	12	토-1							외평채권03000-2704(26-4)	0.8	27-04-10	3.020	3.020	0.000						
0	11	10	일+1	통안02900-2705-01	0.31	27-05-09	3.015	3.005	-0.010												
0	11	11								외평채권03250-2705(26-5)	1.2	27-05-10	3.240	3.240	0.000						
				1Y			3.015	3.005	-0.010	1Y			3.190	3.180	-0.010	1Y			3.367	3.362	-0.005
1	0	12								국고02125-2706(국고17-3)	12.02	27-06-10	3.295	3.285	-0.010						
1	0	12								국고03250-2706(국고24-4)	13.2	27-06-10	3.295	3.285	-0.010						
1	1	3		통안02400-2707-02	8.68	27-07-02	3.322	3.307	-0.015												

5	0	12							국고02000-3106(국고21-5)	17.66	31-06-10	4.060	3.980	-0.080						
5	6	11							국고04000-3112(국고11-7)	17.93	31-12-10	4.065	3.985	-0.080						
5	6	11							국고02375-3112(국고21-11)	15.97	31-12-10	4.065	3.985	-0.080						
									6Y			4.065	3.985	-0.080	6Y			4.117	4.037	-0.080
6	0	12							국고03375-3206(국고22-5)	13.95	32-06-10	4.075	3.995	-0.080						
6	6	11							국고04250-3212(국고22-14)	14.06	32-12-10	4.102	4.022	-0.080						
									7Y			4.102	4.022	-0.080	7Y			4.253	4.173	-0.080
7	0	12							국고03250-3306(국고23-5)	15.04	33-06-10	4.100	4.030	-0.070						
7	6	11	토-1						국고04125-3312(국고23-11)	13.94	33-12-10	4.105	4.030	-0.075						
7	6	11	토-1						국고03750-3312(국고13-8)	14.91	33-12-10	4.105	4.030	-0.075						
									8Y			4.105	4.030	-0.075	8Y			4.189	4.112	-0.077
8	0	12	토-1						국고03500-3406(국고24-5)	15.31	34-06-10	4.125	4.050	-0.075						
8	6	11	일+1						국고03000-3412(국고24-13)	15.81	34-12-10	4.110	4.035	-0.075						
									9Y			4.110	4.035	-0.075	9Y			4.192	4.115	-0.077
9	0	12	일+1						국고02625-3506(국고25-5)	13.5	35-06-10	4.132	4.050	-0.082						
9	3	12							국고02625-3509(국고15-6)	10.88	35-09-10	4.157	4.077	-0.080						
9	6	11							국고03250-3512(국고25-11)	17.66	35-12-10	4.145	4.065	-0.080						
									10Y			4.145	4.065	-0.080	10Y			4.271	4.186	-0.085
10	0	12							국고04250-3606(국고26-6)	1.97	36-06-10	4.130	4.047	-0.083						
10	3	12							국고01500-3609(국고16-6)	9.5	36-09-10	4.142	4.057	-0.085						
11	3	12							국고02250-3709(국고17-5)	9.21	37-09-10	4.155	4.067	-0.088						
									12Y			4.155	4.067	-0.088	12Y			4.232	4.142	-0.090
12	3	12							국고02375-3809(국고18-7)	7.94	38-09-10	4.152	4.065	-0.087						
13	3	12	토-1						국고01125-3909(국고19-6)	11.26	39-09-10	4.125	4.040	-0.085						
14	3	12							국고01500-4009(국고20-7)	11.12	40-09-10	4.165	4.070	-0.095						
									15Y			4.165	4.070	-0.095	15Y			4.275	4.180	-0.095
15	3	12	추석+2						국고01875-4109(국고21-9)	8.99	41-09-10	4.182	4.080	-0.102						
16	3	12							국고03250-4209(국고22-11)	8.94	42-09-10	4.185	4.080	-0.105						
16	6	11							국고03000-4212(국고12-5)	17.81	42-12-10	4.197	4.092	-0.105						
									17Y			4.197	4.092	-0.105	17Y			4.300	4.195	-0.105
17	3	12							국고03875-4309(국고23-9)	7.8	43-09-10	4.205	4.095	-0.110						
18	3	12	토-1						국고02875-4409(국고24-10)	7.2	44-09-10	4.192	4.082	-0.110						
18	6	11	토-1						국고02750-4412(국고14-7)	14.95	44-12-10	4.185	4.075	-0.110						
19	3	12	일+1						국고02750-4509(국고25-9)	5.1	45-09-10	4.185	4.075	-0.110						
19	9	10	토-1						국고02000-4603(국고16-1)	14.34	46-03-10	4.195	4.085	-0.110						
									20Y			4.185	4.075	-0.110	20Y			4.312	4.200	-0.112
20	9	10	일+1						국고02125-4703(국고17-1)	21.41	47-03-10	4.200	4.090	-0.110						
21	9	10							국고02625-4803(국고18-2)	22.78	48-03-10	4.197	4.087	-0.110						
22	9	10							국고02000-4903(국고19-2)	26.52	49-03-10	4.160	4.050	-0.110						

23	9	10						국고01500-5003(국고20-2)	43.34	50-03-10	4.175	4.065	-0.110						
24	9	10						국고01875-5103(국고21-2)	49.76	51-03-10	4.170	4.060	-0.110						
				25Y				25Y			4.170	4.060	-0.110	25Y			4.341	4.229	-0.112
25	9	10	일+1					국고02500-5203(국고22-2)	28.39	52-03-10	4.175	4.065	-0.110						
26	3	12						국고03125-5209(국고22-9)	16.69	52-09-10	4.170	4.060	-0.110						
26	9	10						국고03250-5303(국고23-2)	29.21	53-03-10	4.165	4.055	-0.110						
27	3	12						국고03625-5309(국고23-7)	19.13	53-09-10	4.165	4.050	-0.115						
27	9	10						국고03250-5403(국고24-2)	30.24	54-03-10	4.135	4.020	-0.115						
28	3	12						국고02750-5409(국고24-8)	20.86	54-09-10	4.127	4.012	-0.115						
28	9	10						국고02625-5503(국고25-2)	41.97	55-03-10	4.132	4.012	-0.120						
29	3	12						국고02625-5509(국고25-7)	27.09	55-09-10	4.117	4.000	-0.117						
29	9	10						국고03500-5603(국고26-2)	19.8	56-03-10	4.112	3.997	-0.115						
				30Y				30Y			4.112	3.997	-0.115	30Y			4.265	4.150	-0.115
				35Y				35Y			4.127	4.012	-0.115	35Y			4.300	4.185	-0.115
				40Y				40Y			4.102	3.987	-0.115	40Y			4.310	4.195	-0.115
40	3	12						국고01500-6609(국고16-9)	2.18	66-09-10	4.027	3.915	-0.112						
42	3	12						국고02000-6809(국고18-8)	7.51	68-09-10	4.012	3.902	-0.110						
44	3	12						국고01625-7009(국고20-10)	9.22	70-09-10	4.002	3.895	-0.107						
				45Y				45Y			4.002	3.897	-0.105	45Y			4.226	4.121	-0.105
46	3	12	토-1					국고03500-7209(국고22-12)	8.83	72-09-10	3.995	3.892	-0.103						
48	3	12						국고02750-7409(국고24-11)	14.09	74-09-10	3.992	3.890	-0.102						
				50Y				50Y			3.992	3.890	-0.102	50Y			4.248	4.146	-0.102