KIS자산평가

KIS DAILY 2024.08.30.

PART 1 금리추이

표1. 국내 금리 추이

(단위: %, bp)

국내금리	08/30	전일 대비	전월 대비
통안 2Y	3.025	1.5	-8.5
국고 3Y	2.955	1.5	-10.5
국고 10Y	3.090	1.8	-4.5
국고 30Y	2.982	-0.3	-2.8
CD 91D	3.520	0.0	0.0
CP 91D	3.540	0.0	-44.0
Call	3.560	1.0	1.0

표2. 해외 금리 추이

(단위: %, bp)

국내금리	08/30	전일 대비	전월 대비
미국 2Y	3.899	2.7	-55.2
미국 5Y	3.671	2.8	-41.9
미국 10Y	3.862	2.4	-30.4
독일 2Y	2.363	-2.8	-40.6
독일 10Y	2.274	1.3	-14.2
일본 10Y	0.898	0.3	-14.2
중국 10Y	2.168	0.3	-8.9

표3. 크레딧 YTM

(단위: %, bp)

구분		금일 YTM (08/30)				전일 대비 (08/29)			
		1Y	3Y	5Y	10Y	1Y	3Y	5Y	10Y
특수채	AAA	3.311	3.204	3.232	3.268	0.5	2.0	1.5	1.8
은행채	산금/중금	3.333	3.127	3.173	3.606	0.0	1.5	1.5	1.8
	AAA	3.361	3.250	3.292	3.704	0.0	1.5	1.5	1.8
금융채	AA+	3.457	3.431	3.427	4.431	0.0	1.5	1.5	1.8
	AA0	3.493	3.500	3.647	4.617	0.0	1.5	1.5	1.8
	AA-	3.583	3.627	3.751	4.817	0.5	1.5	1.5	1.8
회사채	AAA	3.306	3.369	3.395	3.746	-0.5	1.5	1.5	1.8
	AA+	3.350	3.443	3.461	4.035	-0.5	2.0	1.5	1.8
	AA0	3.359	3.476	3.529	4.374	-0.5	2.0	1.5	1.8
	AA-	3.392	3.528	3.630	4.740	-0.5	2.0	1.5	1.8

표4. 크레딧 스프레드

(단위: %, bp)

구분		금일 스프레드 (08/30)				전일 대비 (08/29)			
		1Y	3Y	5Y	10Y	1Y	3Y	5Y	10Y
특수채	AAA	0.286	0.249	0.220	0.178	1.0	0.5	0.0	0.0
은행채	산금/중금	0.308	0.172	0.161	0.516	0.5	0.0	0.0	0.0
	AAA	0.336	0.295	0.280	0.614	0.5	0.0	0.0	0.0
금융채	AA+	0.432	0.476	0.415	1.341	0.5	0.0	0.0	0.0
	AA0	0.468	0.545	0.635	1.527	0.5	0.0	0.0	0.0
	AA-	0.558	0.672	0.739	1.727	1.0	0.0	0.0	0.0
회사채	AAA	0.281	0.414	0.383	0.656	0.0	0.0	0.0	0.0
	AA+	0.325	0.488	0.449	0.945	0.0	0.5	0.0	0.0
	AA0	0.334	0.521	0.517	1.284	0.0	0.5	0.0	0.0
	AA-	0.367	0.573	0.618	1.650	0.0	0.5	0.0	0.0

표5. CD/CP YTM

(단위: %, bp)

구분		금일 YTM (08/30)					전일 대비 (08/29)				
		7D	1M	3M	6M	1Y	7D	1M	3M	6M	1Y
CD	AAA	3.46	3.48	3.52	3.40	3.34	0.0	0.0	0.0	0.0	0.0
	AA+	3.49	3.51	3.56	3.48	3.41	0.0	0.0	0.0	0.0	0.0
CP	A1	3.47	3.52	3.54	3.57	3.59	0.0	0.0	0.0	0.0	0.0
	A2+	3.57	3.65	3.74	3.79	3.83	0.0	0.0	0.0	0.0	0.0
	A3+	3.65	3.79	3.93	3.99	4.06	0.0	0.0	0.0	0.0	0.0

PART 2 발행.만기/유통

표6. 금일 발행 내역

(단위: %, 억원)

섹터	종목명	발행일	만기일	만기	이자지급	쿠폰	발행 SP	발행액	ESG*	등급
특수채	수산금융채권(신특)05-08이표12-30호	2024-08-30	2025-08-29	1	이표	3.370	민평 +4bp	1,000		AAA
은행채	스탠다드차타드은행24-08-단(콜)01-30	2024-08-30	2044-08-30	20	단리	4.800	-	200		AAA
은행채	우리은행28-08-이표05-갑-30	2024-08-30	2029-08-30	5	이표	3.260	민평 +1bp	2,800		AAA
금융채	메리츠캐피탈262-1	2024-08-30	2026-08-28	1.99	이표	3.703	+370bp	700		AA0
금융채	산은캐피탈746-1	2024-08-30	2026-08-28	1.99	이표	3.550	민평	200		AA-
금융채	산은캐피탈746-2	2024-08-30	2027-08-30	3	이표	3.502	민평	200		AA-
금융채	산은캐피탈746-3	2024-08-30	2029-08-30	5	이표	3.658	민평	100		AA-
금융채	JB 우리캐피탈519-1	2024-08-30	2025-12-22	1.31	이표	3.659	민평	200		AA-
금융채	JB 우리캐피탈519-2	2024-08-30	2026-03-30	1.58	이표	3.676	민평	100		AA-
금융채	JB 우리캐피탈519-3	2024-08-30	2026-09-04	2.01	이표	3.667	민평	100		AA-
금융채	JB 우리캐피탈519-4	2024-08-30	2026-10-30	2.17	이표	3.648	민평	200		AA-
금융채	JB 우리캐피탈519-5(녹)	2024-08-30	2027-08-30	3	이표	3.593	민평	500	E	AA-
금융채	메리츠캐피탈262-2	2024-08-30	2026-08-27	1.99	FRN	4.220	-	100		A+
금융채	메리츠캐피탈262-3	2024-08-30	2026-08-28	1.99	FRN	4.220	-	300		A+
회사채	케이디비생명보험12(후)	2024-08-30	2034-08-30	10	FRN	5.820	-	2,000		A+

*ESG : 녹색(Green), 사회(Social), 지배구조(Governance)

주) 선매출채권, ABS, 주관채, 파생상품 제외

표7. 만기 현황 (T+7)

(단위: %, 억원)

섹터	종목명	발행일	만기일	만기	이자지급	쿠폰	발행액	ESG*	등급
특수채	중소벤처기업진흥채권656	2019-09-11	2024-09-11	5	이표	1.455	1,600		AAA
은행채	국민은행4309이(01)1변-11	2023-09-11	2024-09-11	1	FRN	3.76	700		AAA
은행채	우리은행27-09-이(변)01-갑-11	2023-09-11	2024-09-11	1	FRN	3.76	1,000		AAA
금융채	삼성카드2594	2023-07-11	2024-09-11	1.17	이표	4.192	500		AA+
금융채	우리카드232-2	2023-08-11	2024-09-11	1.08	이표	4.131	100		AA0
금융채	산은캐피탈711-2	2023-07-11	2024-09-11	1.17	이표	4.322	100		AA-
금융채	하나캐피탈348-4	2022-03-11	2024-09-11	2.5	이표	2.919	200		AA-
금융채	우리금융캐피탈453-2	2022-08-11	2024-09-11	2.08	이표	4.47	200		AA-
금융채	아이비케이캐피탈234-4	2021-05-11	2024-09-11	3.33	이표	1.537	200		AA-
금융채	아이비케이캐피탈248-3	2022-03-11	2024-09-11	2.5	이표	2.918	300		AA-
금융채	알씨아이파이낸셜109-2	2022-08-11	2024-09-11	2.08	이표	5.199	500		A+
회사채	쌍용씨앤이313-2	2019-09-11	2024-09-11	5	이표	2.934	1,000		A0

*ESG : 녹색(Green), 사회(Social), 지배구조(Governance)

주) 선매출채권, ABS, 주관채, 파생상품 제외

표8. 섹터별 당일 유통 랭킹 TOP 3

(단위: 억원)

섹터	종목코드	종목명	거래량
국고채	KR103502GE30	국고03250-5403(국고24-2)	52,912
국고채	KR103501GE64	국고03250-2706(국고24-4)	25,438
국고채	KR103501GE31	국고03250-2903(국고24-1)	21,162
지역개발	KR2001024E86	서울도시철도24-08	87
지역개발	KR2044032E86	경기지역개발24-08	55
지역개발	KR2006024E85	부산도시철도24-08	27
특수채	KR354601GA58	한국철도공사189	2,600
특수채	KR350703GA38	도로공사726	2,400
특수채	KR380701GE82	수산금융채권(신특)05-08이표12-30호	1,400
통안채	KR310101GE77	통안03200-2607-02	14,000
통안채	KR310101GE44	통안03365-2604-02	8,240
통안채	KR310101GE10	통안03340-2601-02	4,300
은행채	KR6000036E80	우리은행28-08-이표05-갑-30	7,400
은행채	KR6000032E76	우리은행28-07-할인01-갑-18	2,400
은행채	KR6000017DC4	신한은행27-12-이-1-A	1,500
금융채	KR6169377E80	메리츠캐피탈262-1	1,100
금융채	KR6021961DB0	케이비캐피탈524-1	800
금융채	KR6176944B90	아이엠캐피탈75-4	500
회사채	KR6034732E86	SK312-2	1,000
회사채	KR6039491D20	키움증권6	500
회사채	KR6316141DB3	우리금융지주7	200

주) 옵션, FRN, 파생상품 제외

그림1. 크레딧 섹터별 당일 발행액

(단위: 억원)

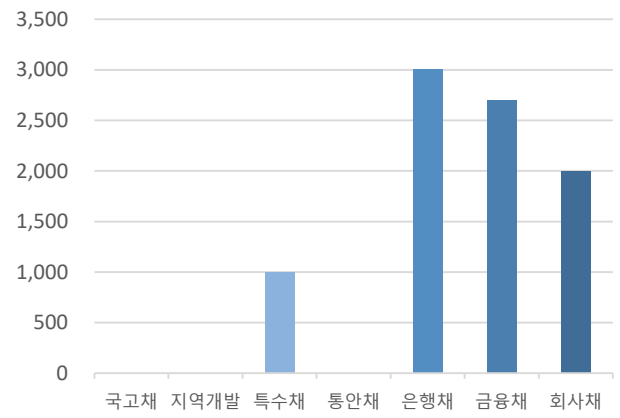

자료: KIS자산평가

그림2. 크레딧 섹터별 당일 만기액

(단위: 억원)

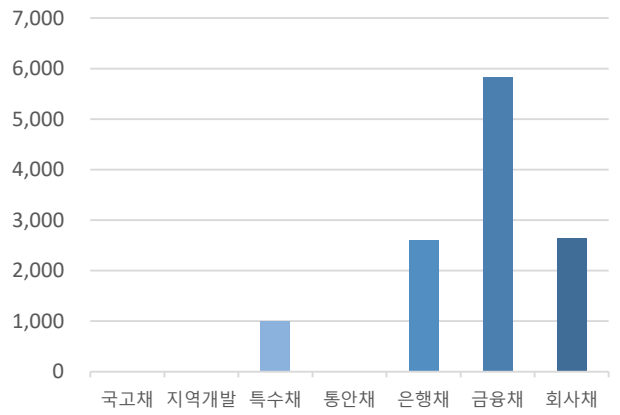

자료: KIS자산평가

PART 3 주요채권지수

표9. 주요채권지수

구분	한경- KIS-Reuters				KOBI30	KOBI120
	종합	국공채	금융채	회사채		
당일지수	272.3323	279.7452	249.0451	294.1094	228.5453	244.9453
전일대비	-0.0491	-0.0606	-0.0161	-0.0633	0.0032	-0.0334
평균듀레이션	5.7058	7.8627	1.4012	2.5676	0.9483	1.7877

그림3. 일일변동추이(채권종류)

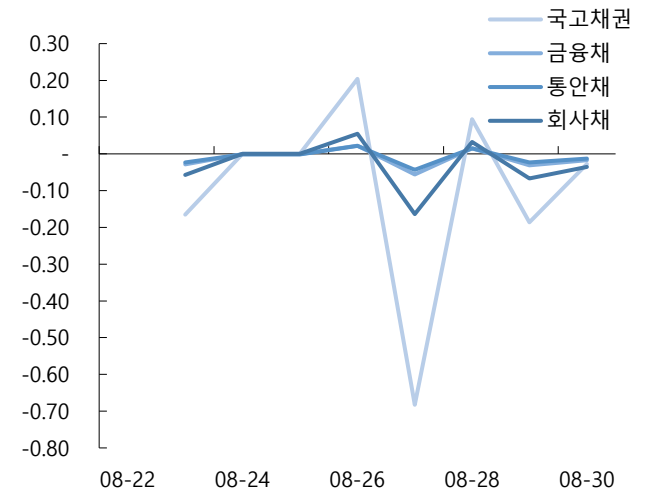

자료: KIS자산평가

그림4. 일일변동추이(잔존만기)

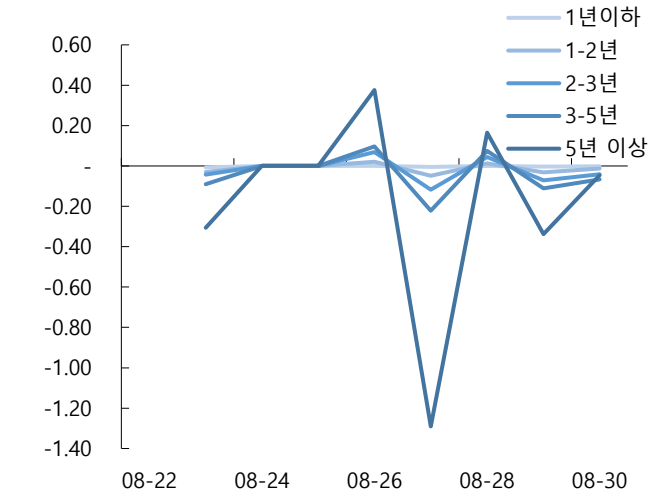

자료: KIS자산평가

그림5. 기간별수익률(채권종류)

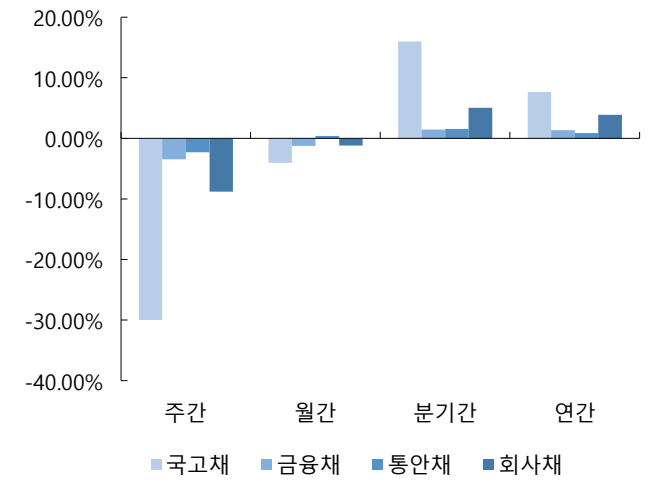

자료: KIS자산평가

그림6. 기간별수익률(잔존만기)

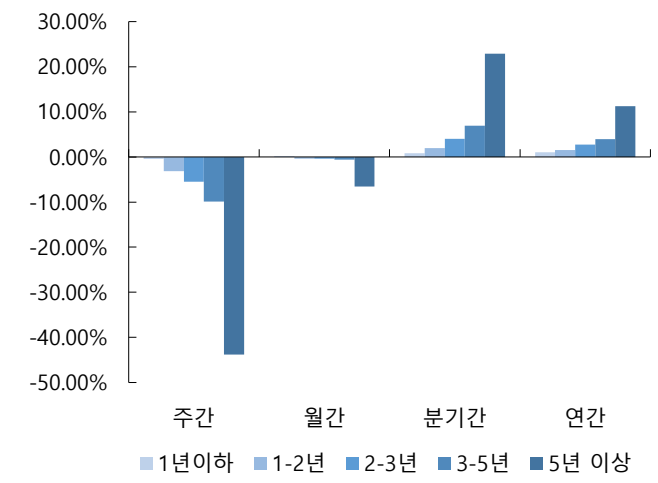

자료: KIS자산평가

표12. 기준물 단가 변화표 (매매일 : 2024/08/30)

종목명	금리	9/3	차이	9/4	차이	종목명	금리	9/3	차이	9/4	차이	종목명	금리	9/3	차이	9/4	차이	종목명	금리	9/3	차이	9/4	차이
국고23-1	2.960	10,252		10,253		국고23-6	2.980	10,363		10,364		국고23-10	2.942	10,292		10,293		국고24-1	2.972	10,272		10,273	
	2.965	10,250	2	10,251	2		2.985	10,361	2	10,362	2		2.947	10,291	1	10,292	1		2.977	10,270	2	10,271	2
	2.970	10,249	1	10,249	2		2.990	10,360	1	10,360	2		2.952	10,290	1	10,291	1		2.982	10,268	2	10,269	2
	2.975	10,247	2	10,248	1		2.995	10,358	2	10,358	2		2.957	10,289	1	10,290	1		2.987	10,266	2	10,267	2
	2.980	10,245	2	10,246	2		3.000	10,356	2	10,357	1		2.962	10,288	1	10,289	1		2.992	10,264	2	10,265	2
	2.985	10,244	1	10,244	2		3.005	10,354	2	10,355	2		2.967	10,287	1	10,287	2		2.997	10,262	2	10,263	2
	2.990	10,242	2	10,243	1		3.010	10,352	2	10,353	2		2.972	10,285	2	10,286	1		3.002	10,260	2	10,261	2
	2.995	10,240	2	10,241	2		3.015	10,350	2	10,351	2		2.977	10,284	1	10,285	1		3.007	10,258	2	10,259	2
⊙ KIS 민평	3.000	10,239	1	10,239	2	⊙ KIS 민평	3.020	10,348	2	10,349	2	⊙ KIS 민평	2.982	10,283	1	10,284	1	⊙ KIS 민평	3.012	10,256	2	10,256	3
	3.005	10,237	2	10,238	1		3.025	10,346	2	10,347	2		2.987	10,282	1	10,283	1		3.017	10,253	3	10,254	2
	3.010	10,235	2	10,236	2		3.030	10,344	2	10,345	2		2.992	10,281	1	10,282	1		3.022	10,251	2	10,252	2
	3.015	10,234	1	10,234	2		3.035	10,342	2	10,343	2		2.997	10,280	1	10,281	1		3.027	10,249	2	10,250	2
	3.020	10,232	2	10,233	1		3.040	10,341	1	10,341	2		3.002	10,279	1	10,280	1		3.032	10,247	2	10,248	2
	3.025	10,230	2	10,231	2		3.045	10,339	2	10,340	1		3.007	10,278	1	10,279	1		3.037	10,245	2	10,246	2
	3.030	10,229	1	10,229	2		3.050	10,337	2	10,338	2		3.012	10,277	1	10,277	2		3.042	10,243	2	10,244	2
	3.035	10,227	2	10,228	1		3.055	10,335	2	10,336	2		3.017	10,276	1	10,276	1		3.047	10,241	2	10,242	2
	3.040	10,225	2	10,226	2		3.060	10,333	2	10,334	2		3.022	10,274	2	10,275	1		3.052	10,239	2	10,240	2

종목명	금리	9/3	차이	9/4	차이	종목명	금리	9/3	차이	9/4	차이	종목명	금리	9/3	차이	9/4	차이	종목명	금리	9/3	차이	9/4	차이
국고24-4	2.915	10,163		10,164		국고23-11	3.062	10,947		10,948		국고24-5	3.050	10,458		10,459		통당	3.032	10,097		10,097	
	2.920	10,162	1	10,162	2		3.067	10,942	5	10,943	5		3.055	10,454	4	10,454	5		3.037	10,096	1	10,097	0
	2.925	10,160	2	10,161	1		3.072	10,938	4	10,939	4		3.060	10,449	5	10,450	4		3.042	10,095	1	10,096	1
	2.930	10,159	1	10,160	1		3.077	10,934	4	10,935	4		3.065	10,445	4	10,446	4		3.047	10,095	0	10,095	1
	2.935	10,158	1	10,158	2		3.082	10,930	4	10,931	4		3.070	10,441	4	10,442	4		3.052	10,094	1	10,095	0
	2.940	10,156	2	10,157	1		3.087	10,926	4	10,927	4		3.075	10,436	5	10,437	5		3.057	10,093	1	10,094	1
	2.945	10,155	1	10,156	1		3.092	10,921	5	10,922	5		3.080	10,432	4	10,433	4		3.062	10,093	0	10,093	1
	2.950	10,154	1	10,154	2		3.097	10,917	4	10,918	4		3.085	10,428	4	10,429	4		3.067	10,092	1	10,093	0
⊙ KIS 민평	2.955	10,152	2	10,153	1	⊙ KIS 민평	3.102	10,913	4	10,914	4	⊙ KIS 민평	3.090	10,424	4	10,424	5	⊙ KIS 민평	3.072	10,091	1	10,092	1
	2.960	10,151	1	10,152	1		3.107	10,909	4	10,910	4		3.095	10,419	5	10,420	4		3.077	10,091	0	10,092	0
	2.965	10,150	1	10,150	2		3.112	10,905	4	10,906	4		3.100	10,415	4	10,416	4		3.082	10,090	1	10,091	1
	2.970	10,148	2	10,149	1		3.117	10,901	4	10,901	5		3.105	10,411	4	10,412	4		3.087	10,089	1	10,090	1
	2.975	10,147	1	10,148	1		3.122	10,896	5	10,897	4		3.110	10,406	5	10,407	5		3.092	10,089	0	10,090	0
	2.980	10,146	1	10,146	2		3.127	10,892	4	10,893	4		3.115	10,402	4	10,403	4		3.097	10,088	1	10,089	1
	2.985	10,144	2	10,145	1		3.132	10,888	4	10,889	4		3.120	10,398	4	10,399	4		3.102	10,087	1	10,088	1
	2.990	10,143	1	10,144	1		3.137	10,884	4	10,885	4		3.125	10,394	4	10,395	4		3.107	10,087	0	10,088	0
	2.995	10,142	1	10,142	2		3.142	10,880	4	10,881	4		3.130	10,389	5	10,390	5		3.112	10,086	1	10,087	1

표13. KIS자산평가 최종호가집계표 (매매일 : 2024/08/30)

잔존만기				통안증권						국고채						예보채					
년	월	일	휴일	종목명	잔액(조)	만기일	전일	당일	등락	종목명	잔액(조)	만기일	전일	당일	등락	종목명	잔액(조)	만기일	전일	당일	등락
0	0	4		(할)통안DC024-0903-0910	0.54	24-09-03	3.397	3.397	0.000												
0	0	4		통안01510-2409-03	4.9	24-09-03	3.367	3.367	0.000												
0	0	4		통안DC024-0903-0910	0.54	24-09-03	3.397	3.397	0.000												
0	0	6								재정2024-0230-0063	0	24-09-05	3.365	3.365	0.000						
0	0	10		통안03670-2409-01	0.72	24-09-09	3.355	3.355	0.000												
0	0	11		(할)통안DC024-0910-0910	0.51	24-09-10	3.412	3.412	0.000	국고03125-2409(국고22-10)	4.24	24-09-10	3.350	3.350	0.000						
0	0	11		(할)통안DC024-0910-0910	0.51	24-09-10	3.412	3.412	0.000	국고03000-2409(국고14-5)	13.61	24-09-10	3.350	3.350	0.000						
0	0	11		통안DC024-0910-0910	0.51	24-09-10	3.412	3.412	0.000	국고03000-2409(국고14-5)	13.61	24-09-10	3.350	3.350	0.000						
0	0	11		통안DC024-0910-0910	0.51	24-09-10	3.412	3.412	0.000	국고03125-2409(국고22-10)	4.24	24-09-10	3.350	3.350	0.000						
0	0	11		통안DC024-0910-0910	0.51	24-09-10	3.412	3.412	0.000	국고01375-2409(국고19-5)	8.05	24-09-10	3.110	3.110	0.000						
0	0	11		(할)통안DC024-0910-0910	0.51	24-09-10	3.412	3.412	0.000	국고01375-2409(국고19-5)	8.05	24-09-10	3.110	3.110	0.000						
0	0	13								재정2024-0240-0063	0	24-09-12	3.395	3.395	0.000						
0	0	14								재정2024-0290-0028	0	24-09-13	3.350	3.350	0.000						
0	0	20		(할)통안DC024-0919-0910	0.62	24-09-19	3.412	3.412	0.000	재정2024-0250-0063	0	24-09-19	3.380	3.380	0.000						
0	0	20		통안DC024-0919-0910	0.62	24-09-19	3.412	3.412	0.000	재정2024-0250-0063	0	24-09-19	3.380	3.380	0.000						
0	0	25		통안DC024-0924-0910	0.59	24-09-24	3.412	3.412	0.000												
0	0	25		(할)통안DC024-0924-0910	0.59	24-09-24	3.412	3.412	0.000												
0	1	1		통안DC024-1001-0910	0.54	24-10-01	3.405	3.405	0.000												
0	1	1		(할)통안DC024-1001-0910	0.54	24-10-01	3.405	3.405	0.000												
0	1	2		통안04120-2410-02	7.74	24-10-02	3.315	3.315	0.000												
0	1	3	개천절+1							재정2024-0270-0063	0	24-10-03	3.415	3.415	0.000						
0	1	8		(할)통안DC024-1008-0910	0.53	24-10-08	3.305	3.305	0.000												
0	1	8		통안DC024-1008-0910	0.53	24-10-08	3.305	3.305	0.000												
0	1	10								재정2024-0280-0063	0	24-10-10	3.350	3.350	0.000						
0	1	15		통안DC024-1015-0910	0.57	24-10-15	3.235	3.235	0.000												
0	1	15		(할)통안DC024-1015-0910	0.57	24-10-15	3.235	3.235	0.000												
0	1	22		통안DC024-1022-0910	0.39	24-10-22	3.310	3.310	0.000												
0	1	22		(할)통안DC024-1022-0910	0.39	24-10-22	3.310	3.310	0.000												
0	1	24								재정2024-0300-0063	0	24-10-24	3.220	3.220	0.000						
0	1	29		(할)통안DC024-1029-0910	0.5	24-10-29	3.340	3.340	0.000												
0	1	29		통안DC024-1029-0910	0.5	24-10-29	3.340	3.340	0.000												
0	2	1								재정2024-0310-0063	0	24-10-31	3.100	3.100	0.000						
0	2	6		통안DC024-1105-0910	0.54	24-11-05	3.270	3.270	0.000												
0	2	6		(할)통안DC024-1105-0910	0.54	24-11-05	3.270	3.270	0.000												

0	2	10	토-1	통안03730-2411-01	0.78	24-11-09	3.200	3.200	0.000													
0	2	13		(할)통안DC024-1112-0910	0.5	24-11-12	3.210	3.210	0.000													
0	2	13		통안DC024-1112-0910	0.5	24-11-12	3.210	3.210	0.000													
0	2	20		(할)통안DC024-1119-0910	0.5	24-11-19	3.170	3.170	0.000													
0	2	20		통안DC024-1119-0910	0.5	24-11-19	3.170	3.170	0.000													
0	2	27		통안DC024-1126-0910	0.5	24-11-26	3.100	3.100	0.000													
0	2	27		(할)통안DC024-1126-0910	0.5	24-11-26	3.100	3.100	0.000													
				3M			3.285	3.285	0.000	3M			3.340	3.340	0.000	3M			3.443	3.448	0.005
0	3	10								국고04250-2412(국고22-15)	3.64	24-12-10	3.225	3.225	0.000							
0	3	10								국고01875-2412(국고21-10)	14.04	24-12-10	3.100	3.100	0.000							
0	4	3		통안03680-2501-02	7.75	25-01-02	3.172	3.172	0.000													
0	4	10		통안03320-2501-01	1.19	25-01-09	3.182	3.182	0.000													
				6M			3.182	3.182	0.000	6M			3.225	3.225	0.000	6M			3.367	3.372	0.005
0	6	3	삼일절(대체휴일)+1	통안02320-2503-03	4.19	25-03-03	3.105	3.105	0.000													
0	6	9	일+1	통안03410-2503-01	0.88	25-03-09	3.165	3.165	0.000													
0	6	10								국고03375-2503(국고23-3)	10.98	25-03-10	3.115	3.115	0.000							
0	6	10								국고01500-2503(국고20-1)	15.79	25-03-10	3.110	3.110	0.000							
0	7	3		통안03280-2504-02	8.4	25-04-02	3.090	3.090	0.000													
0	8	9		통안03430-2505-01	0.86	25-05-09	3.105	3.105	0.000													
				9M			3.105	3.105	0.000	9M			3.115	3.115	0.000	9M			3.268	3.273	0.005
0	9	11								국고02250-2506(국고15-2)	13.41	25-06-10	3.055	3.055	0.000							
0	9	11								국고03125-2506(국고22-4)	11.56	25-06-10	3.055	3.055	0.000							
0	10	2		통안03670-2507-02	9.72	25-07-02	3.030	3.025	-0.005													
0	10	9		통안03230-2507-01	1.23	25-07-09	3.057	3.052	-0.005													
				1Y			3.030	3.025	-0.005	1Y			3.055	3.055	0.000	1Y			3.224	3.224	0.000
1	0	4		통안03950-2509-03	4	25-09-03	3.027	3.032	0.005													
1	0	11								국고03625-2509(국고23-8)	6.54	25-09-10	3.065	3.065	0.000							
1	0	11								국고01125-2509(국고20-6)	14.28	25-09-10	3.045	3.045	0.000							
1	1	2		통안04020-2510-02	7.99	25-10-02	3.060	3.065	0.005													
				1.25Y						1.25Y						1.25Y						
1	3	10								국고04250-2512(국고22-13)	14.32	25-12-10	3.052	3.062	0.010							
1	3	10								국고02250-2512(국고15-8)	12.24	25-12-10	3.052	3.062	0.010							
1	4	3		통안03340-2601-02	8.4	26-01-02	3.062	3.072	0.010													
				1.5Y			3.062	3.072	0.010	1.5Y			3.065	3.065	0.000	1.5Y			3.195	3.205	0.010
1	6	3		통안03570-2603-03	9.6	26-03-03	3.055	3.065	0.010													
1	6	10								국고01250-2603(국고21-1)	16.24	26-03-10	3.052	3.052	0.000							
1	6	10								국고03250-2603(국고24-3)	10.08	26-03-10	3.052	3.065	0.013							
1	6	10								국고05750-2603(국고06-1)	6.65	26-03-10	3.050	3.062	0.012							
1	7	3		통안03365-2604-02	8.88	26-04-02	3.055	3.065	0.010													

				1.75Y						1.75Y						1.75Y					
1	9	11								국고01875-2606(국고16-3)	11.75	26-06-10	3.022	3.040	0.018						
1	9	11								국고03125-2606(국고23-4)	14.25	26-06-10	3.000	3.017	0.017						
1	10	2		통안03200-2607-02	5.4	26-07-02	3.010	3.025	0.015												
				2Y			3.010	3.025	0.015	2Y			3.052	3.065	0.013	2Y			3.158	3.173	0.015
2	0	4		통안04000-2609-03	8.61	26-09-03	3.015	3.030	0.015												
2	0	11								국고02875-2609(국고24-9)	0.39	26-09-10	3.010	3.022	0.012						
2	0	11								국고01750-2609(국고21-7)	12.33	26-09-10	2.992	3.005	0.013						
2	3	10								국고03875-2612(국고23-10)	14.79	26-12-10	2.965	2.982	0.017						
2	3	10								국고01500-2612(국고16-8)	13.06	26-12-10	2.990	3.007	0.017						
				2.5Y			3.015	3.030	0.015	2.5Y			2.965	2.982	0.017	2.5Y			3.121	3.148	0.027
2	6	3	대통령 선거일+1	통안03430-2703-03	8.8	27-03-03	3.020	3.035	0.015												
2	6	10								국고02375-2703(국고22-1)	17.24	27-03-10	2.975	2.990	0.015						
2	6	10								국고05250-2703(국고07-3)	5.18	27-03-10	2.975	2.990	0.015						
2	9	11								국고02125-2706(국고17-3)	12.36	27-06-10	2.985	3.000	0.015						
2	9	11								국고03250-2706(국고24-4)	11.11	27-06-10	2.940	2.955	0.015						
				3Y			3.020	3.035	0.015	3Y			2.940	2.955	0.015	3Y			3.090	3.115	0.025
3	0	11								국고03125-2709(국고22-8)	11.02	27-09-10	2.970	2.985	0.015						
3	3	10								국고02375-2712(국고17-7)	11.9	27-12-10	2.970	2.985	0.015						
3	6	10								국고05500-2803(국고08-2)	10.79	28-03-10	3.010	3.025	0.015						
3	6	10								국고03250-2803(국고23-1)	14.95	28-03-10	2.985	3.000	0.015						
3	9	11	토-1							국고02625-2806(국고18-4)	11.26	28-06-10	3.000	3.015	0.015						
				4Y						4Y			2.985	3.000	0.015	4Y			3.094	3.119	0.025
4	0	11	일+1							국고03500-2809(국고23-6)	10.4	28-09-10	3.007	3.020	0.013						
4	3	10	일+1							국고02375-2812(국고18-10)	10.71	28-12-10	3.017	3.030	0.013						
4	6	10	토-1							국고03250-2903(국고24-1)	13.95	29-03-10	2.997	3.012	0.015						
4	9	11	일+1							국고01875-2906(국고19-4)	11.42	29-06-10	3.027	3.042	0.015						
				5Y						5Y			2.997	3.012	0.015	5Y			3.157	3.172	0.015
5	0	11								국고03000-2909(국고24-7)	1.59	29-09-10	2.982	2.990	0.008						
5	3	10								국고05500-2912(국고09-5)	10.83	29-12-10	3.032	3.047	0.015						
5	3	10								국고01375-2912(국고19-8)	16.88	29-12-10	3.037	3.052	0.015						
5	9	11								국고01375-3006(국고20-4)	23.15	30-06-10	3.047	3.062	0.015						
				6Y						6Y			3.047	3.062	0.015	6Y			3.147	3.162	0.015
6	3	10								국고01500-3012(국고20-9)	18.39	30-12-10	3.057	3.075	0.018						
6	3	10								국고04750-3012(국고10-7)	10.97	30-12-10	3.060	3.075	0.015						
6	9	11								국고02000-3106(국고21-5)	17.71	31-06-10	3.067	3.085	0.018						
				7Y						7Y			3.067	3.085	0.018	7Y			3.166	3.184	0.018
7	3	10								국고02375-3112(국고21-11)	16.07	31-12-10	3.085	3.102	0.017						
7	3	10								국고04000-3112(국고11-7)	18.4	31-12-10	3.090	3.107	0.017						

7	9	11								국고03375-3206(국고22-5)	14.35	32-06-10	3.100	3.120	0.020							
				8Y						8Y			3.100	3.120	0.020	8Y			3.192	3.212	0.020
8	3	10								국고04250-3212(국고22-14)	14.21	32-12-10	3.115	3.132	0.017							
8	9	11								국고03250-3306(국고23-5)	15.57	33-06-10	3.102	3.122	0.020							
				9Y						9Y			3.102	3.122	0.020	9Y			3.182	3.202	0.020
9	3	10	토-1							국고04125-3312(국고23-11)	14.15	33-12-10	3.085	3.102	0.017							
9	3	10	토-1							국고03750-3312(국고13-8)	15.28	33-12-10	3.095	3.112	0.017							
9	9	11	토-1							국고03500-3406(국고24-5)	11.51	34-06-10	3.072	3.090	0.018							
				10Y						10Y			3.072	3.090	0.018	10Y			3.199	3.217	0.018
11	0	11								국고02625-3509(국고15-6)	11.05	35-09-10	3.087	3.102	0.015							
				12Y						12Y			3.087	3.102	0.015	12Y			3.211	3.226	0.015
12	0	11								국고01500-3609(국고16-6)	9.4	36-09-10	3.097	3.107	0.010							
13	0	11								국고02250-3709(국고17-5)	9.21	37-09-10	3.097	3.107	0.010							
14	0	11								국고02375-3809(국고18-7)	7.94	38-09-10	3.095	3.105	0.010							
				15Y						15Y			3.095	3.105	0.010	15Y			3.231	3.241	0.010
15	0	11	토-1							국고01125-3909(국고19-6)	11.06	39-09-10	3.037	3.045	0.008							
16	0	11								국고01500-4009(국고20-7)	11.38	40-09-10	3.070	3.077	0.007							
				17Y						17Y			3.070	3.077	0.007	17Y			3.212	3.219	0.007
17	0	11	추석+2							국고01875-4109(국고21-9)	9.18	41-09-10	3.077	3.082	0.005							
18	0	11								국고03250-4209(국고22-11)	11.08	42-09-10	3.090	3.087	-0.003							
18	3	10								국고03000-4212(국고12-5)	19.76	42-12-10	3.087	3.092	0.005							
19	0	11								국고03875-4309(국고23-9)	7.9	43-09-10	3.077	3.082	0.005							
				20Y						20Y			3.077	3.082	0.005	20Y			3.204	3.209	0.005
20	0	11	토-1							국고02875-4409(국고24-10)	0.1	44-09-10	3.022	3.025	0.003							
20	3	10	토-1							국고02750-4412(국고14-7)	15.01	44-12-10	3.077	3.080	0.003							
21	6	10	토-1							국고02000-4603(국고16-1)	14.34	46-03-10	3.062	3.065	0.003							
22	6	10	일+1							국고02125-4703(국고17-1)	21.41	47-03-10	3.045	3.045	0.000							
23	6	10								국고02625-4803(국고18-2)	22.9	48-03-10	3.035	3.035	0.000							
24	6	10								국고02000-4903(국고19-2)	26.68	49-03-10	3.022	3.022	0.000							
				25Y						25Y			3.022	3.022	0.000	25Y			3.268	3.268	0.000
25	6	10								국고01500-5003(국고20-2)	43.19	50-03-10	2.962	2.960	-0.002							
26	6	10								국고01875-5103(국고21-2)	50.01	51-03-10	2.975	2.972	-0.003							
27	6	10	일+1							국고02500-5203(국고22-2)	28.4	52-03-10	3.015	3.007	-0.008							
28	0	11								국고03125-5209(국고22-9)	16.69	52-09-10	3.010	3.005	-0.005							
28	6	10								국고03250-5303(국고23-2)	29.21	53-03-10	3.005	3.000	-0.005							
29	0	11								국고03625-5309(국고23-7)	19.13	53-09-10	3.000	2.997	-0.003							
29	6	10								국고03250-5403(국고24-2)	30.24	54-03-10	2.985	2.982	-0.003							
				30Y						30Y			2.985	2.982	-0.003	30Y			3.245	3.242	-0.003
30	0	11								국고02750-5409(국고24-8)	1.2	54-09-10	2.972	2.975	0.003							

				35Y						35Y			2.970	2.967	-0.003	35Y			3.268	3.265	-0.003
				40Y						40Y			2.942	2.940	-0.002	40Y			3.269	3.267	-0.002
42	0	11								국고01500-6609(국고16-9)	2.18	66-09-10	2.920	2.917	-0.003						
44	0	11								국고02000-6809(국고18-8)	7.51	68-09-10	2.917	2.915	-0.002						
				45Y						45Y			2.917	2.915	-0.002	45Y			3.270	3.268	-0.002
46	0	11								국고01625-7009(국고20-10)	9.22	70-09-10	2.900	2.897	-0.003						
48	0	11	토-1							국고03500-7209(국고22-12)	8.83	72-09-10	2.897	2.895	-0.002						
				50Y						50Y			2.897	2.895	-0.002	50Y			3.272	3.270	-0.002