KIS자산평가

KIS DAILY 2024.08.29.

PART 1 금리추이

표1. 국내 금리 추이

(단위: %, bp)

국내금리	08/29	전일 대비	전월 대비
통안 2Y	3.010	2.0	-10.0
국고 3Y	2.940	2.5	-11.2
국고 10Y	3.072	2.2	-6.8
국고 30Y	2.985	1.8	-4.0
CD 91D	3.520	0.0	-2.0
CP 91D	3.540	0.0	-46.0
Call	3.550	0.0	0.0

표2. 해외 금리 추이

(단위: %, bp)

국내금리	08/29	전일 대비	전월 대비
미국 2Y	3.872	0.3	-57.1
미국 5Y	3.643	-1.5	-45.1
미국 10Y	3.838	1.0	-33.4
독일 2Y	2.391	-0.8	-38.4
독일 10Y	2.261	-1.3	-16.5
일본 10Y	0.895	0.3	-14.2
중국 10Y	2.165	-0.1	-9.1

표3. 크레딧 YTM

(단위: %, bp)

구분		금일 YTM (08/29)				전일 대비 (08/28)			
		1Y	3Y	5Y	10Y	1Y	3Y	5Y	10Y
특수채	AAA	3.306	3.184	3.217	3.250	2.0	2.5	2.5	2.2
은행채	산금/중금	3.333	3.112	3.158	3.588	1.0	3.0	3.0	2.0
	AAA	3.361	3.235	3.277	3.686	1.0	3.0	3.0	2.0
금융채	AA+	3.457	3.416	3.412	4.413	1.0	2.5	2.0	1.7
	AA0	3.493	3.485	3.632	4.599	1.0	2.5	2.5	2.2
	AA-	3.578	3.612	3.736	4.799	1.5	2.5	2.5	2.2
회사채	AAA	3.311	3.354	3.380	3.728	0.5	2.5	2.5	2.2
	AA+	3.355	3.423	3.446	4.017	0.5	3.0	2.5	2.2
	AA0	3.364	3.456	3.514	4.356	0.5	3.0	2.5	2.2
	AA-	3.397	3.508	3.615	4.722	0.5	3.0	2.5	2.2

표4. 크레딧 스프레드

(단위: %, bp)

구분		금일 스프레드 (08/29)				전일 대비 (08/28)			
		1Y	3Y	5Y	10Y	1Y	3Y	5Y	10Y
특수채	AAA	0.276	0.244	0.220	0.178	1.5	0.0	0.0	0.0
은행채	산금/중금	0.303	0.172	0.161	0.516	0.5	0.5	0.5	-0.2
	AAA	0.331	0.295	0.280	0.614	0.5	0.5	0.5	-0.2
금융채	AA+	0.427	0.476	0.415	1.341	0.5	0.0	-0.5	-0.5
	AA0	0.463	0.545	0.635	1.527	0.5	0.0	0.0	0.0
	AA-	0.548	0.672	0.739	1.727	1.0	0.0	0.0	0.0
회사채	AAA	0.281	0.414	0.383	0.656	0.0	0.0	0.0	0.0
	AA+	0.325	0.483	0.449	0.945	0.0	0.5	0.0	0.0
	AA0	0.334	0.516	0.517	1.284	0.0	0.5	0.0	0.0
	AA-	0.367	0.568	0.618	1.650	0.0	0.5	0.0	0.0

표5. CD/CP YTM

(단위: %, bp)

구분		금일 YTM (08/29)					전일 대비 (08/28)				
		7D	1M	3M	6M	1Y	7D	1M	3M	6M	1Y
CD	AAA	3.46	3.48	3.52	3.40	3.34	0.0	0.0	0.0	0.0	0.0
	AA+	3.49	3.51	3.56	3.48	3.41	0.0	0.0	0.0	0.0	0.0
CP	A1	3.47	3.52	3.54	3.57	3.59	0.0	0.0	0.0	0.0	0.0
	A2+	3.57	3.65	3.74	3.79	3.83	0.0	0.0	0.0	0.0	0.0
	A3+	3.65	3.79	3.93	3.99	4.06	0.0	0.0	0.0	0.0	0.0

PART 2 발행.만기/유통

표6. 금일 발행 내역

(단위: %, 억원)

섹터	종목명	발행일	만기일	만기	이자지급	쿠폰	발행 SP	발행액	ESG*	등급
국고채	재정2024-0310-0063	2024-08-29	2024-10-31	0.17	할인	3.100	-	10,000		
특수채	도로공사896	2024-08-29	2029-08-29	5	이표	3.152	민평 -1bp	500		AAA
특수채	도로공사897	2024-08-29	2044-08-29	20	이표	3.147	민평	1,100		AAA
특수채	주택금융공사167(사)	2024-08-29	2028-08-29	4	이표	3.150	민평 +2bp	1,000	S	AAA
특수채	토지주택채권494	2024-08-29	2027-08-29	3	이표	3.131	민평 -0bp	1,300		AAA
특수채	경북개발공사24-01(녹)	2024-08-29	2029-08-29	5	이표	3.424	민평 +10bp	300	E	AA+
특수채	안산도시공사2024-2(녹)	2024-08-29	2027-08-29	3	이표	3.535	민평 +1bp	300	E	AA0
은행채	신한은행28-08-이-5-A	2024-08-29	2029-08-29	5	이표	3.260	민평 -0bp	2,000		AAA
은행채	기업은행(신)2408이1.5A-29(사)	2024-08-29	2026-02-28	1.5	이표	3.300	민평 +2bp	5,000	S	AAA
은행채	산금24신이0200-0829-2	2024-08-29	2026-08-29	2	이표	3.230	민평 +2bp	5,000		AAA
은행채	산금24신할0007-0829-1	2024-08-29	2025-03-28	0.58	할인	3.360	민평 -4bp	3,100		AAA
은행채	한국수출입금융(변)2408거-이표-1	2024-08-29	2025-08-29	1	FRN	3.560	-	2,100		AAA
금융채	삼성카드2683	2024-08-29	2026-08-28	2	FRN	3.940	-	300		AA+
금융채	삼성카드2684	2024-08-29	2026-08-28	2	이표	3.471	민평	400		AA+
금융채	삼성카드2685	2024-08-29	2026-12-29	2.33	이표	3.437	민평	200		AA+
금융채	삼성카드2686	2024-08-29	2030-02-28	5.5	이표	3.464	민평 -4bp	400		AA+
금융채	케이비국민카드413-1	2024-08-29	2027-09-29	3.08	이표	3.392	민평	800		AA+
금융채	케이비국민카드413-2	2024-08-29	2029-08-29	5	이표	3.401	민평	100		AA+
금융채	케이비국민카드413-3	2024-08-29	2030-08-29	6	이표	3.507	민평 -10bp	600		AA+
금융채	우리금융캐피탈509-1	2024-08-29	2025-08-29	1	이표	3.550	민평	700		AA-
금융채	우리금융캐피탈509-2	2024-08-29	2026-02-27	1.49	이표	3.601	민평	600		AA-
금융채	우리금융캐피탈509-3	2024-08-29	2026-05-29	1.75	이표	3.592	민평	100		AA-
금융채	우리금융캐피탈509-4	2024-08-29	2027-08-27	2.99	이표	3.541	민평	100		AA-
금융채	아이비케이캐피탈311-1	2024-08-29	2025-09-29	1.08	이표	3.514	민평	300		AA-
금융채	아이비케이캐피탈311-2	2024-08-29	2025-10-29	1.17	이표	3.522	민평	200		AA-
금융채	아이비케이캐피탈311-3	2024-08-29	2026-01-29	1.42	이표	3.546	민평	500		AA-
금융채	아이비케이캐피탈311-4	2024-08-29	2026-03-27	1.58	이표	3.551	민평	100		AA-
금융채	아이비케이캐피탈311-5	2024-08-29	2026-08-28	2	이표	3.539	민평	200		AA-
금융채	아이비케이캐피탈311-6	2024-08-29	2029-08-29	5	이표	3.617	민평	400		AA-
금융채	미래에셋캐피탈110-1	2024-08-29	2027-08-26	2.99	이표	3.705	민평 -5bp	100		AA-
금융채	미래에셋캐피탈110-2	2024-08-29	2027-08-27	2.99	이표	3.705	민평 -5bp	700		AA-
금융채	미래에셋캐피탈110-3	2024-08-29	2029-08-29	5	이표	3.823	민평 -10bp	200		AA-

금융채	엔에이치농협캐피탈234-1	2024-08-29	2025-10-29	1.17	이표	3.560	민평	100		AA-
금융채	엔에이치농협캐피탈234-2	2024-08-29	2026-03-27	1.58	이표	3.587	민평	100		AA-
금융채	엔에이치농협캐피탈234-3	2024-08-29	2029-05-29	4.75	이표	3.648	민평	100		AA-
금융채	엔에이치농협캐피탈234-4	2024-08-29	2029-06-29	4.83	이표	3.657	민평	400		AA-
금융채	엔에이치농협캐피탈234-5	2024-08-29	2029-07-27	4.91	이표	3.666	민평	400		AA-
금융채	엔에이치농협캐피탈234-6	2024-08-29	2029-08-29	5	이표	3.676	민평	500		AA-
금융채	BNK캐피탈360-1	2024-08-29	2025-08-29	1	이표	3.625	민평	200		AA-
금융채	BNK캐피탈360-2	2024-08-29	2025-09-29	1.08	이표	3.634	민평	100		AA-
금융채	BNK캐피탈360-3	2024-08-29	2026-02-27	1.49	이표	3.684	민평	300		AA-
금융채	BNK캐피탈360-4	2024-08-29	2026-08-28	2	이표	3.676	민평	100		AA-
금융채	BNK캐피탈360-5	2024-08-29	2026-09-29	2.08	이표	3.668	민평	200		AA-
금융채	한국캐피탈534-1	2024-08-29	2026-02-26	1.49	이표	5.126	민평 -15bp	100		A0
금융채	한국캐피탈534-2	2024-08-29	2026-02-27	1.49	이표	5.126	민평 -15bp	700		A0
금융채	한국캐피탈534-3	2024-08-29	2026-08-27	1.99	이표	5.167	민평 -15bp	100		A0
금융채	한국캐피탈534-4	2024-08-29	2026-08-28	2	이표	5.167	민평 -15bp	300		A0
금융채	애큐온캐피탈228	2024-08-29	2025-11-28	1.25	이표	5.364	민평 -12bp	100		A0
회사채	SK312-1	2024-08-29	2026-08-28	2	이표	3.292	민평	500		AA+
회사채	SK312-2	2024-08-29	2027-08-27	2.99	이표	3.400	민평 +9bp	2,900		AA+
회사채	SK312-3	2024-08-29	2029-08-29	5	이표	3.388	민평 +7bp	800		AA+
회사채	SK312-4	2024-08-29	2031-08-29	7	이표	3.388	민평 -1bp	300		AA+
회사채	SBS14-1	2024-08-29	2026-08-28	2	이표	3.445	민평 +6bp	400		AA0
회사채	SBS14-2	2024-08-29	2027-08-27	2.99	이표	3.537	민평 +12bp	700		AA0
회사채	한화손해보험15(후)	2024-08-29	2034-08-29	10	FRN	4.780	-	3,500		AA-

*ESG : 녹색(Green), 사회(Social), 지배구조(Governance)

주) 선매출채권, ABS, 주관채, 파생상품 제외

표7. 만기 현황 (T+7)

(단위: %, 억원)

섹터	종목명	발행일	만기일	만기	이자지급	쿠폰	발행액	ESG*	등급
국고채	국고채원금03430-2409(14-5)	2023-11-16	2024-09-10	0.82	할인	3.43	4,972		
국고채	국고채원금03430-2409(19-5)	2021-11-26	2024-09-10	2.79	할인	3.43	2,224		
국고채	국고채이자03430-2409	2007-04-17	2024-09-10	17.4	할인	3.43	6,124		
특수채	부산교통공사2019-06	2019-09-10	2024-09-10	5	이표	1.42	300		AAA
통안채	통안DC024-0910-0910	2024-06-11	2024-09-10	0.25	할인	3.47	5,100		
은행채	산금21신이0300-0910-2	2021-09-10	2024-09-10	3	이표	1.66	3,100		AAA
금융채	삼성카드2397	2019-09-10	2024-09-10	5	이표	1.66	200		AA+
금융채	하나카드188-2	2020-09-10	2024-09-10	4	이표	1.632	400		AA0
금융채	산은캐피탈686-3	2022-03-10	2024-09-10	2.5	이표	2.933	400		AA-
금융채	하나캐피탈337-5	2021-09-10	2024-09-10	3	이표	1.934	700		AA-
금융채	롯데카드398-2	2019-09-10	2024-09-10	5	이표	1.8	700		AA-
금융채	우리금융캐피탈479-1	2023-08-10	2024-09-10	1.08	이표	4.326	100		AA-
금융채	엔에이치농협캐피탈138-2	2019-09-10	2024-09-10	5	이표	1.793	400		AA-
금융채	애큐온캐피탈188	2023-03-10	2024-09-10	1.5	이표	6.637	100		A0
회사채	한온시스템12-1	2021-09-10	2024-09-10	3	이표	1.963	1,700		AA-
회사채	E134-2	2019-09-10	2024-09-10	5	이표	2.196	500		A+
회사채	현대케피코7-2	2019-09-10	2024-09-10	5	이표	2.165	600		A+

*ESG : 녹색(Green), 사회(Social), 지배구조(Governance)

주) 선매출채권, ABS, 주관채, 파생상품 제외

표8. 섹터별 당일 유통 랭킹 TOP 3

(단위: 억원)

섹터	종목코드	종목명	거래량
국고채	KR103501GE64	국고03250-2706(국고24-4)	23,950
국고채	KR103501GE31	국고03250-2903(국고24-1)	16,865
국고채	KR103502GE63	국고03500-3406(국고24-5)	16,562
지역개발	KR2044032E86	경기지역개발24-08	55
지역개발	KR2001024E86	서울도시철도24-08	41
지역개발	KR2002022E86	강원지역개발24-08	29
특수채	KR356104GE85	토지주택채권494	5,100
특수채	KR350705GE81	도로공사897	3,900
특수채	KR354421GE86	주택금융공사167(사)	2,000
통안채	KR310101GE77	통안03200-2607-02	23,600
통안채	KR310101GE44	통안03365-2604-02	12,426
통안채	KR310102GE35	통안03430-2703-03	7,932
은행채	KR310217GE86	산금24신이0200-0829-2	8,700
은행채	KR310516GE84	기업은행(신)2408이1.5A-29(사)	7,680
은행채	KR600001CE84	신한은행28-08-이-5-A	5,200
금융채	KR6140179E81	케이비국민카드413-3	1,800
금융채	KR6095924A14	현대커머셜370-4	1,200
금융채	KR6095928E81	현대커머셜529-2	1,100
회사채	KR6034732E86	SK312-2	1,300
회사채	KR6034733E85	SK312-3	1,100
회사채	KR6034731E87	SK312-1	600

주) 옵션, FRN, 파생상품 제외

그림1. 크레딧 섹터별 당일 발행액

(단위: 억원)

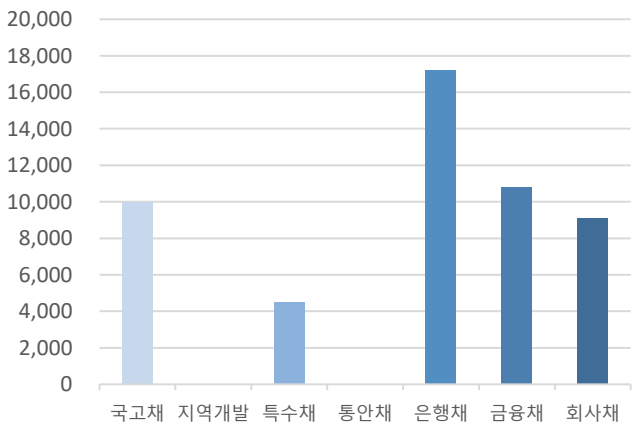

자료: KIS자산평가

그림2. 크레딧 섹터별 당일 만기액

(단위: 억원)

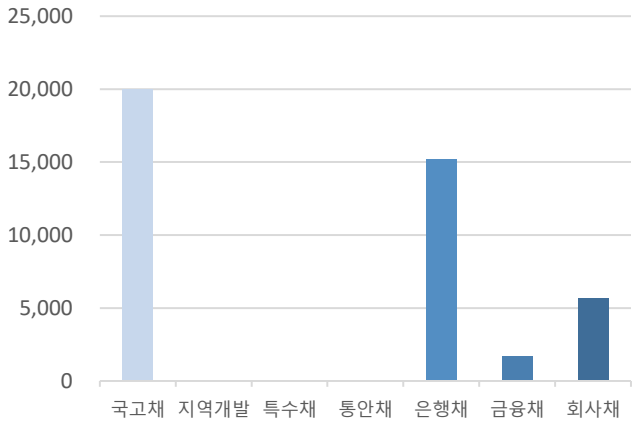

자료: KIS자산평가

PART 3 주요채권지수

표9. 주요채권지수

구분	한경- KIS-Reuters				KOBI30	KOBI120
	종합	국공채	금융채	회사채		
당일지수	272.3814	279.8058	249.0612	294.1727	228.5421	244.9787
전일대비	-0.2858	-0.4090	-0.0498	-0.1447	-0.0192	-0.0805
평균듀레이션	5.7119	7.8636	1.4001	2.5696	0.9511	1.7907

그림3. 일일변동추이(채권종류)

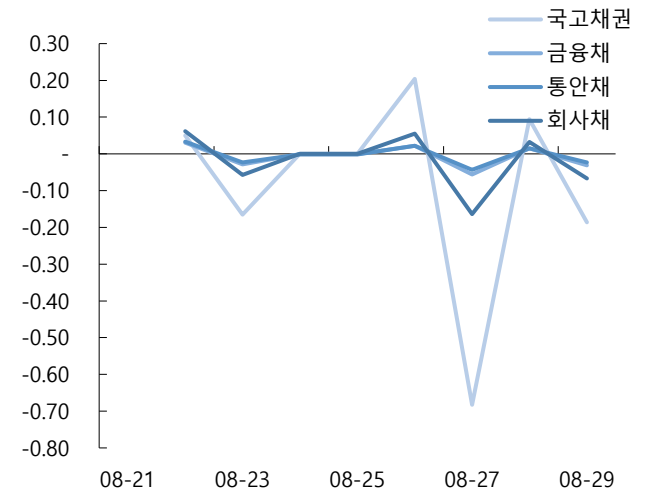

자료: KIS자산평가

그림4. 일일변동추이(잔존만기)

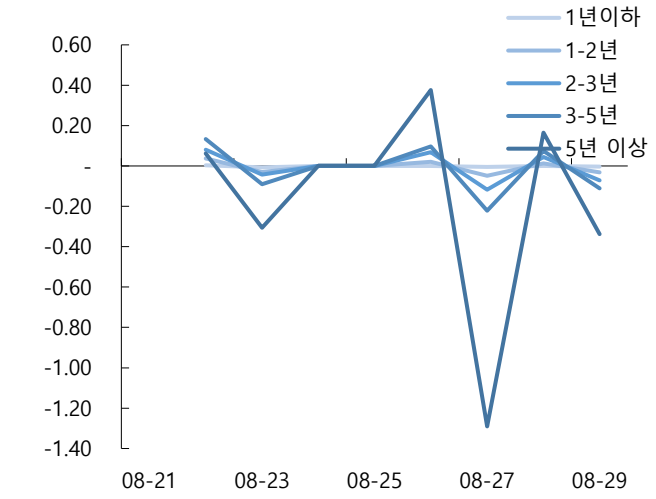

자료: KIS자산평가

그림5. 기간별수익률(채권종류)

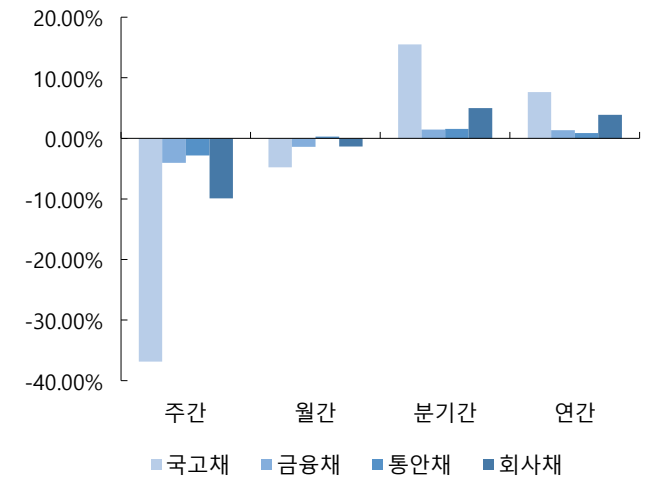

자료: KIS자산평가

그림6. 기간별수익률(잔존만기)

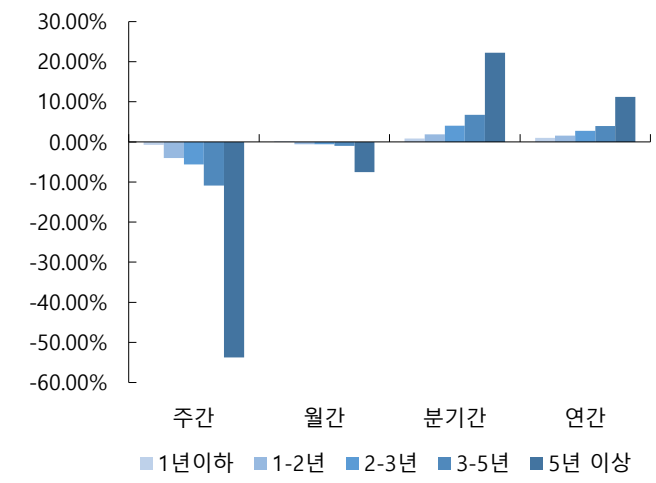

자료: KIS자산평가

표12. 기준물 단가 변화표 (매매일 : 2024/08/29)

종목명	금리	9/2	차이	9/3	차이	종목명	금리	9/2	차이	9/3	차이	종목명	금리	9/2	차이	9/3	차이	종목명	금리	9/2	차이	9/3	차이
국고23-1	2.945	10,256		10,257		국고23-6	2.967	10,367		10,368		국고23-10	2.925	10,295		10,296		국고24-1	2.957	10,278		10,279	
	2.950	10,254	2	10,255	2		2.972	10,366	1	10,366	2		2.930	10,294	1	10,295	1		2.962	10,276	2	10,277	2
	2.955	10,253	1	10,254	1		2.977	10,364	2	10,364	2		2.935	10,293	1	10,294	1		2.967	10,274	2	10,275	2
	2.960	10,251	2	10,252	2		2.982	10,362	2	10,363	1		2.940	10,292	1	10,293	1		2.972	10,272	2	10,272	3
	2.965	10,249	2	10,250	2		2.987	10,360	2	10,361	2		2.945	10,291	1	10,291	2		2.977	10,270	2	10,270	2
	2.970	10,248	1	10,249	1		2.992	10,358	2	10,359	2		2.950	10,290	1	10,290	1		2.982	10,267	3	10,268	2
	2.975	10,246	2	10,247	2		2.997	10,356	2	10,357	2		2.955	10,288	2	10,289	1		2.987	10,265	2	10,266	2
	2.980	10,244	2	10,245	2		3.002	10,354	2	10,355	2		2.960	10,287	1	10,288	1		2.992	10,263	2	10,264	2
⊙ KIS 민평	2.985	10,243	1	10,244	1	⊙ KIS 민평	3.007	10,352	2	10,353	2	⊙ KIS 민평	2.965	10,286	1	10,287	1	⊙ KIS 민평	2.997	10,261	2	10,262	2
	2.990	10,241	2	10,242	2		3.012	10,350	2	10,351	2		2.970	10,285	1	10,286	1		3.002	10,259	2	10,260	2
	2.995	10,239	2	10,240	2		3.017	10,348	2	10,349	2		2.975	10,284	1	10,285	1		3.007	10,257	2	10,258	2
	3.000	10,238	1	10,239	1		3.022	10,347	1	10,347	2		2.980	10,283	1	10,284	1		3.012	10,255	2	10,256	2
	3.005	10,236	2	10,237	2		3.027	10,345	2	10,345	2		2.985	10,282	1	10,283	1		3.017	10,253	2	10,253	3
	3.010	10,234	2	10,235	2		3.032	10,343	2	10,344	1		2.990	10,281	1	10,282	1		3.022	10,251	2	10,251	2
	3.015	10,233	1	10,234	1		3.037	10,341	2	10,342	2		2.995	10,280	1	10,280	2		3.027	10,248	3	10,249	2
	3.020	10,231	2	10,232	2		3.042	10,339	2	10,340	2		3.000	10,278	2	10,279	1		3.032	10,246	2	10,247	2
	3.025	10,229	2	10,230	2		3.047	10,337	2	10,338	2		3.005	10,277	1	10,278	1		3.037	10,244	2	10,245	2

종목명	금리	9/2	차이	9/3	차이	종목명	금리	9/2	차이	9/3	차이	종목명	금리	9/2	차이	9/3	차이	종목명	금리	9/2	차이	9/3	차이
국고24-4	2.900	10,166		10,167		국고23-11	3.045	10,960		10,961		국고24-5	3.032	10,472		10,473		통당	3.022	10,097		10,098	
	2.905	10,165	1	10,166	1		3.050	10,956	4	10,957	4		3.037	10,468	4	10,469	4		3.027	10,096	1	10,097	1
	2.910	10,163	2	10,164	2		3.055	10,952	4	10,953	4		3.042	10,464	4	10,465	4		3.032	10,096	0	10,097	0
	2.915	10,162	1	10,163	1		3.060	10,947	5	10,948	5		3.047	10,460	4	10,460	5		3.037	10,095	1	10,096	1
	2.920	10,161	1	10,162	1		3.065	10,943	4	10,944	4		3.052	10,455	5	10,456	4		3.042	10,094	1	10,095	1
	2.925	10,159	2	10,160	2		3.070	10,939	4	10,940	4		3.057	10,451	4	10,452	4		3.047	10,094	0	10,095	0
	2.930	10,158	1	10,159	1		3.075	10,935	4	10,936	4		3.062	10,447	4	10,448	4		3.052	10,093	1	10,094	1
	2.935	10,157	1	10,158	1		3.080	10,931	4	10,932	4		3.067	10,442	5	10,443	5		3.057	10,092	1	10,093	1
⊙ KIS 민평	2.940	10,155	2	10,156	2	⊙ KIS 민평	3.085	10,926	5	10,927	5	⊙ KIS 민평	3.072	10,438	4	10,439	4	⊙ KIS 민평	3.062	10,092	0	10,093	0
	2.945	10,154	1	10,155	1		3.090	10,922	4	10,923	4		3.077	10,434	4	10,435	4		3.067	10,091	1	10,092	1
	2.950	10,153	1	10,154	1		3.095	10,918	4	10,919	4		3.082	10,430	4	10,430	5		3.072	10,090	1	10,091	1
	2.955	10,151	2	10,152	2		3.100	10,914	4	10,915	4		3.087	10,425	5	10,426	4		3.077	10,090	0	10,091	0
	2.960	10,150	1	10,151	1		3.105	10,910	4	10,911	4		3.092	10,421	4	10,422	4		3.082	10,089	1	10,090	1
	2.965	10,149	1	10,150	1		3.110	10,905	5	10,906	5		3.097	10,417	4	10,418	4		3.087	10,089	0	10,089	1
	2.970	10,147	2	10,148	2		3.115	10,901	4	10,902	4		3.102	10,412	5	10,413	5		3.092	10,088	1	10,089	0
	2.975	10,146	1	10,147	1		3.120	10,897	4	10,898	4		3.107	10,408	4	10,409	4		3.097	10,087	1	10,088	1
	2.980	10,145	1	10,146	1		3.125	10,893	4	10,894	4		3.112	10,404	4	10,405	4		3.102	10,087	0	10,087	1

표13. KIS자산평가 최종호가집계표 (매매일 : 2024/08/29)

잔존만기				통안증권						국고채						예보채					
년	월	일	휴일	종목명	잔액(조)	만기일	전일	당일	등락	종목명	잔액(조)	만기일	전일	당일	등락	종목명	잔액(조)	만기일	전일	당일	등락
0	0	5		(할)통안DC024-0903-0910	0.54	24-09-03	3.397	3.397	0.000												
0	0	5		통안01510-2409-03	4.9	24-09-03	3.367	3.367	0.000												
0	0	5		통안DC024-0903-0910	0.54	24-09-03	3.397	3.397	0.000												
0	0	7								재정2024-0230-0063	0	24-09-05	3.365	3.365	0.000						
0	0	11		통안03670-2409-01	0.72	24-09-09	3.355	3.355	0.000												
0	0	12		(할)통안DC024-0910-0910	0.51	24-09-10	3.412	3.412	0.000	국고03125-2409(국고22-10)	4.24	24-09-10	3.350	3.350	0.000						
0	0	12		(할)통안DC024-0910-0910	0.51	24-09-10	3.412	3.412	0.000	국고03000-2409(국고14-5)	13.61	24-09-10	3.350	3.350	0.000						
0	0	12		통안DC024-0910-0910	0.51	24-09-10	3.412	3.412	0.000	국고03000-2409(국고14-5)	13.61	24-09-10	3.350	3.350	0.000						
0	0	12		통안DC024-0910-0910	0.51	24-09-10	3.412	3.412	0.000	국고03125-2409(국고22-10)	4.24	24-09-10	3.350	3.350	0.000						
0	0	12		통안DC024-0910-0910	0.51	24-09-10	3.412	3.412	0.000	국고01375-2409(국고19-5)	8.05	24-09-10	3.110	3.110	0.000						
0	0	12		(할)통안DC024-0910-0910	0.51	24-09-10	3.412	3.412	0.000	국고01375-2409(국고19-5)	8.05	24-09-10	3.110	3.110	0.000						
0	0	14								재정2024-0240-0063	0	24-09-12	3.395	3.395	0.000						
0	0	15								재정2024-0290-0028	0	24-09-13	3.350	3.350	0.000						
0	0	21		(할)통안DC024-0919-0910	0.62	24-09-19	3.412	3.412	0.000	재정2024-0250-0063	0	24-09-19	3.380	3.380	0.000						
0	0	21		통안DC024-0919-0910	0.62	24-09-19	3.412	3.412	0.000	재정2024-0250-0063	0	24-09-19	3.380	3.380	0.000						
0	0	26		통안DC024-0924-0910	0.59	24-09-24	3.412	3.412	0.000												
0	0	26		(할)통안DC024-0924-0910	0.59	24-09-24	3.412	3.412	0.000												
0	1	2		통안DC024-1001-0910	0.54	24-10-01	3.405	3.405	0.000												
0	1	2		(할)통안DC024-1001-0910	0.54	24-10-01	3.405	3.405	0.000												
0	1	3		통안04120-2410-02	7.74	24-10-02	3.315	3.315	0.000												
0	1	4	개천절+1							재정2024-0270-0063	0	24-10-03	3.415	3.415	0.000						
0	1	9		(할)통안DC024-1008-0910	0.53	24-10-08	3.305	3.305	0.000												
0	1	9		통안DC024-1008-0910	0.53	24-10-08	3.305	3.305	0.000												
0	1	11								재정2024-0280-0063	0	24-10-10	3.350	3.350	0.000						
0	1	16		통안DC024-1015-0910	0.57	24-10-15	3.235	3.235	0.000												
0	1	16		(할)통안DC024-1015-0910	0.57	24-10-15	3.235	3.235	0.000												
0	1	23		통안DC024-1022-0910	0.39	24-10-22	3.310	3.310	0.000												
0	1	23		(할)통안DC024-1022-0910	0.39	24-10-22	3.310	3.310	0.000												
0	1	25								재정2024-0300-0063	0	24-10-24	3.220	3.220	0.000						
0	2	0		(할)통안DC024-1029-0910	0.5	24-10-29	3.340	3.340	0.000												
0	2	0		통안DC024-1029-0910	0.5	24-10-29	3.340	3.340	0.000												
0	2	2								재정2024-0310-0063	0	24-10-31	3.100	3.100	0.000						
0	2	7		통안DC024-1105-0910	0.54	24-11-05	3.270	3.270	0.000												
0	2	7		(할)통안DC024-1105-0910	0.54	24-11-05	3.270	3.270	0.000												

0	2	11	토-1	통안03730-2411-01	0.78	24-11-09	3.200	3.200	0.000													
0	2	14		(할)통안DC024-1112-0910	0.5	24-11-12	3.210	3.210	0.000													
0	2	14		통안DC024-1112-0910	0.5	24-11-12	3.210	3.210	0.000													
0	2	21		(할)통안DC024-1119-0910	0.5	24-11-19	3.170	3.170	0.000													
0	2	21		통안DC024-1119-0910	0.5	24-11-19	3.170	3.170	0.000													
0	2	28		통안DC024-1126-0910	0.5	24-11-26	3.100	3.100	0.000													
0	2	28		(할)통안DC024-1126-0910	0.5	24-11-26	3.100	3.100	0.000													
				3M			3.285	3.285	0.000	3M			3.340	3.340	0.000	3M			3.433	3.443	0.010
0	3	11								국고04250-2412(국고22-15)	3.64	24-12-10	3.225	3.225	0.000							
0	3	11								국고01875-2412(국고21-10)	14.04	24-12-10	3.100	3.100	0.000							
0	4	4		통안03680-2501-02	7.75	25-01-02	3.172	3.172	0.000													
0	4	11		통안03320-2501-01	1.19	25-01-09	3.182	3.182	0.000													
				6M			3.182	3.182	0.000	6M			3.225	3.225	0.000	6M			3.357	3.367	0.010
0	6	3	삼일절(대체휴일)+1	통안02320-2503-03	4.19	25-03-03	3.105	3.105	0.000													
0	6	9	일+1	통안03410-2503-01	0.88	25-03-09	3.165	3.165	0.000													
0	6	10								국고03375-2503(국고23-3)	10.98	25-03-10	3.115	3.115	0.000							
0	6	10								국고01500-2503(국고20-1)	15.79	25-03-10	3.110	3.110	0.000							
0	7	4		통안03280-2504-02	8.4	25-04-02	3.090	3.090	0.000													
0	8	10		통안03430-2505-01	0.86	25-05-09	3.105	3.105	0.000													
				9M			3.105	3.105	0.000	9M			3.115	3.115	0.000	9M			3.258	3.268	0.010
0	9	12								국고02250-2506(국고15-2)	13.41	25-06-10	3.050	3.055	0.005							
0	9	12								국고03125-2506(국고22-4)	11.56	25-06-10	3.050	3.055	0.005							
0	10	3		통안03670-2507-02	9.72	25-07-02	3.025	3.030	0.005													
0	10	10		통안03230-2507-01	1.23	25-07-09	3.052	3.057	0.005													
				1Y			3.025	3.030	0.005	1Y			3.050	3.055	0.005	1Y			3.204	3.224	0.020
1	0	5		통안03950-2509-03	4	25-09-03	3.020	3.027	0.007													
1	0	12								국고03625-2509(국고23-8)	6.54	25-09-10	3.050	3.065	0.015							
1	0	12								국고01125-2509(국고20-6)	14.28	25-09-10	3.025	3.045	0.020							
1	1	3		통안04020-2510-02	7.99	25-10-02	3.050	3.060	0.010													
				1.25Y						1.25Y						1.25Y						
1	3	11								국고04250-2512(국고22-13)	14.32	25-12-10	3.040	3.052	0.012							
1	3	11								국고02250-2512(국고15-8)	12.24	25-12-10	3.040	3.052	0.012							
1	4	4		통안03340-2601-02	8.4	26-01-02	3.042	3.062	0.020													
				1.5Y			3.042	3.062	0.020	1.5Y			3.050	3.065	0.015	1.5Y			3.160	3.195	0.035
1	6	3		통안03570-2603-03	9.6	26-03-03	3.035	3.055	0.020													
1	6	10								국고01250-2603(국고21-1)	16.24	26-03-10	3.027	3.052	0.025							
1	6	10								국고03250-2603(국고24-3)	10.08	26-03-10	3.027	3.052	0.025							
1	6	10								국고05750-2603(국고06-1)	6.65	26-03-10	3.025	3.050	0.025							
1	7	4		통안03365-2604-02	8.88	26-04-02	3.032	3.055	0.023													

				1.75Y						1.75Y						1.75Y					
1	9	12								국고01875-2606(국고16-3)	11.75	26-06-10	2.990	3.022	0.032						
1	9	12								국고03125-2606(국고23-4)	14.25	26-06-10	2.967	3.000	0.033						
1	10	3		통안03200-2607-02	5.4	26-07-02	2.990	3.010	0.020												
				2Y			2.990	3.010	0.020	2Y			3.027	3.052	0.025	2Y			3.138	3.158	0.020
2	0	5		통안04000-2609-03	8.61	26-09-03	2.992	3.015	0.023												
2	0	12								국고02875-2609(국고24-9)	0.39	26-09-10	2.985	3.010	0.025						
2	0	12								국고01750-2609(국고21-7)	12.33	26-09-10	2.967	2.992	0.025						
2	3	11								국고03875-2612(국고23-10)	14.79	26-12-10	2.935	2.965	0.030						
2	3	11								국고01500-2612(국고16-8)	13.06	26-12-10	2.960	2.990	0.030						
				2.5Y			2.992	3.015	0.023	2.5Y			2.935	2.965	0.030	2.5Y			3.091	3.121	0.030
2	6	3	대통령 선거일+1	통안03430-2703-03	8.8	27-03-03	2.995	3.020	0.025												
2	6	10								국고02375-2703(국고22-1)	17.24	27-03-10	2.950	2.975	0.025						
2	6	10								국고05250-2703(국고07-3)	5.18	27-03-10	2.950	2.975	0.025						
2	9	12								국고02125-2706(국고17-3)	12.36	27-06-10	2.960	2.985	0.025						
2	9	12								국고03250-2706(국고24-4)	11.11	27-06-10	2.915	2.940	0.025						
				3Y			2.995	3.020	0.025	3Y			2.915	2.940	0.025	3Y			3.065	3.090	0.025
3	0	12								국고03125-2709(국고22-8)	11.02	27-09-10	2.947	2.970	0.023						
3	3	11								국고02375-2712(국고17-7)	11.9	27-12-10	2.947	2.970	0.023						
3	6	10								국고05500-2803(국고08-2)	10.79	28-03-10	2.987	3.010	0.023						
3	6	10								국고03250-2803(국고23-1)	14.95	28-03-10	2.962	2.985	0.023						
3	9	12	토-1							국고02625-2806(국고18-4)	11.26	28-06-10	2.977	3.000	0.023						
				4Y						4Y			2.962	2.985	0.023	4Y			3.071	3.094	0.023
4	0	12	일+1							국고03500-2809(국고23-6)	10.4	28-09-10	2.980	3.007	0.027						
4	3	11	일+1							국고02375-2812(국고18-10)	10.71	28-12-10	2.990	3.017	0.027						
4	6	10	토-1							국고03250-2903(국고24-1)	13.95	29-03-10	2.972	2.997	0.025						
4	9	12	일+1							국고01875-2906(국고19-4)	11.42	29-06-10	3.002	3.027	0.025						
				5Y						5Y			2.972	2.997	0.025	5Y			3.127	3.157	0.030
5	0	12								국고03000-2909(국고24-7)	1.59	29-09-10	2.957	2.982	0.025						
5	3	11								국고05500-2912(국고09-5)	10.83	29-12-10	3.007	3.032	0.025						
5	3	11								국고01375-2912(국고19-8)	16.88	29-12-10	3.012	3.037	0.025						
5	9	12								국고01375-3006(국고20-4)	23.15	30-06-10	3.022	3.047	0.025						
				6Y						6Y			3.022	3.047	0.025	6Y			3.122	3.147	0.025
6	3	11								국고01500-3012(국고20-9)	18.39	30-12-10	3.032	3.057	0.025						
6	3	11								국고04750-3012(국고10-7)	10.97	30-12-10	3.035	3.060	0.025						
6	9	12								국고02000-3106(국고21-5)	17.71	31-06-10	3.042	3.067	0.025						
				7Y						7Y			3.042	3.067	0.025	7Y			3.141	3.166	0.025
7	3	11								국고02375-3112(국고21-11)	16.07	31-12-10	3.062	3.085	0.023						
7	3	11								국고04000-3112(국고11-7)	18.4	31-12-10	3.067	3.090	0.023						

7	9	12								국고03375-3206(국고22-5)	14.35	32-06-10	3.072	3.100	0.028							
				8Y						8Y			3.072	3.100	0.028	8Y			3.164	3.192	0.028
8	3	11								국고04250-3212(국고22-14)	14.21	32-12-10	3.090	3.115	0.025							
8	9	12								국고03250-3306(국고23-5)	15.57	33-06-10	3.080	3.102	0.022							
				9Y						9Y			3.080	3.102	0.022	9Y			3.160	3.182	0.022
9	3	11	토-1							국고04125-3312(국고23-11)	14.15	33-12-10	3.062	3.085	0.023							
9	3	11	토-1							국고03750-3312(국고13-8)	15.28	33-12-10	3.072	3.095	0.023							
9	9	12	토-1							국고03500-3406(국고24-5)	11.51	34-06-10	3.050	3.072	0.022							
				10Y						10Y			3.050	3.072	0.022	10Y			3.177	3.199	0.022
11	0	12								국고02625-3509(국고15-6)	11.05	35-09-10	3.067	3.087	0.020							
				12Y						12Y			3.067	3.087	0.020	12Y			3.191	3.211	0.020
12	0	12								국고01500-3609(국고16-6)	9.4	36-09-10	3.077	3.097	0.020							
13	0	12								국고02250-3709(국고17-5)	9.21	37-09-10	3.077	3.097	0.020							
14	0	12								국고02375-3809(국고18-7)	7.94	38-09-10	3.075	3.095	0.020							
				15Y						15Y			3.075	3.095	0.020	15Y			3.211	3.231	0.020
15	0	12	토-1							국고01125-3909(국고19-6)	11.06	39-09-10	3.017	3.037	0.020							
16	0	12								국고01500-4009(국고20-7)	11.38	40-09-10	3.050	3.070	0.020							
				17Y						17Y			3.050	3.070	0.020	17Y			3.192	3.212	0.020
17	0	12	추석+2							국고01875-4109(국고21-9)	9.18	41-09-10	3.057	3.077	0.020							
18	0	12								국고03250-4209(국고22-11)	11.08	42-09-10	3.070	3.090	0.020							
18	3	11								국고03000-4212(국고12-5)	19.76	42-12-10	3.067	3.087	0.020							
19	0	12								국고03875-4309(국고23-9)	7.9	43-09-10	3.057	3.077	0.020							
				20Y						20Y			3.057	3.077	0.020	20Y			3.184	3.204	0.020
20	0	12	토-1							국고02875-4409(국고24-10)	0.1	44-09-10	3.000	3.022	0.022							
20	3	11	토-1							국고02750-4412(국고14-7)	15.01	44-12-10	3.060	3.077	0.017							
21	6	10	토-1							국고02000-4603(국고16-1)	14.34	46-03-10	3.045	3.062	0.017							
22	6	10	일+1							국고02125-4703(국고17-1)	21.41	47-03-10	3.027	3.045	0.018							
23	6	10								국고02625-4803(국고18-2)	22.9	48-03-10	3.017	3.035	0.018							
24	6	10								국고02000-4903(국고19-2)	26.68	49-03-10	3.005	3.022	0.017							
				25Y						25Y			3.005	3.022	0.017	25Y			3.251	3.268	0.017
25	6	10								국고01500-5003(국고20-2)	43.19	50-03-10	2.945	2.962	0.017							
26	6	10								국고01875-5103(국고21-2)	50.01	51-03-10	2.957	2.975	0.018							
27	6	10	일+1							국고02500-5203(국고22-2)	28.4	52-03-10	3.002	3.015	0.013							
28	0	12								국고03125-5209(국고22-9)	16.69	52-09-10	2.992	3.010	0.018							
28	6	10								국고03250-5303(국고23-2)	29.21	53-03-10	2.987	3.005	0.018							
29	0	12								국고03625-5309(국고23-7)	19.13	53-09-10	2.982	3.000	0.018							
29	6	10								국고03250-5403(국고24-2)	30.24	54-03-10	2.967	2.985	0.018							
				30Y						30Y			2.967	2.985	0.018	30Y			3.227	3.245	0.018
30	0	12								국고02750-5409(국고24-8)	1.2	54-09-10	2.955	2.972	0.017							

				35Y						35Y			2.952	2.970	0.018	35Y			3.250	3.268	0.018
				40Y						40Y			2.925	2.942	0.017	40Y			3.252	3.269	0.017
42	0	12								국고01500-6609(국고16-9)	2.18	66-09-10	2.902	2.920	0.018						
44	0	12								국고02000-6809(국고18-8)	7.51	68-09-10	2.900	2.917	0.017						
				45Y						45Y			2.900	2.917	0.017	45Y			3.253	3.270	0.017
46	0	12								국고01625-7009(국고20-10)	9.22	70-09-10	2.882	2.900	0.018						
48	0	12	토-1							국고03500-7209(국고22-12)	8.83	72-09-10	2.880	2.897	0.017						
				50Y						50Y			2.880	2.897	0.017	50Y			3.255	3.272	0.017